ISSN 2545-8841

Universidad Nacional de San Luis

ANUARIO Estadístico 2016

Universidad Nacional de San Luis

Universidad Nacional de San Luis

ANUARIO Estadístico 2016

Subsecretaría de Acreditación e Información Institucional

ISSN 2545-8841

ANUARIO ESTADÍSTICO 2016 - UNIVERSIDAD NACIONAL DE SAN LUIS

Autoridades Responsables
Rector Dr. Félix Daniel NIETO QUINTAS
Vicerrector Dr. José Roberto SAAD

Subsecretaría de Acreditación e Información Institucional: Dra. Edilma Olinda GAGLIARDI
Compilación y coordinación general: Lic. Alicia del Valle ABDÓN

Secretaría de Coordinación y Planificación Institucional: CPN Victor Anibal MORIÑIGO

neu
nueva editorial universitaria

Director Administrativo: Sr. Omar QUINTEROS
Diseño y Diagramación: Sr. Enrique SILVAGE, Sr. José SARMIENTO

Fuentes de Información
Secretarías y Subsecretarías de Rectorado de la UNSL
SISTEMAS INFORMÁTICOS UNIVERSITARIOS (SIU)
Aulas Virtuales
SCOPUS

Diciembre de 2017.

Contacto:
Subsecretaría de Acreditación e Información Institucional
Correo electrónico: acreditacion.unsl@gmail.com
Teléfono: +54 (266) 4250300 interno 5286
http://acreditacion.unsl.edu.ar/

Autoridades

AUTORIDADES 2017

Rector	Dr. Félix Daniel NIETO QUINTAS
Vicerrector	Dr. José Roberto SAAD
Decana Facultad de Química, Bioquímica y Farmacia	Dra. Mercedes Edith CAMPDERRÓS
Decana Facultad de Ciencias Humanas	Esp. Viviana RETA
Decano Facultad de Ciencias Físico Matemáticas y Naturales	Dr. Fernando Manuel BULNES
Decano Facultad de Ingeniería y Ciencias Agropecuarias	Mgtr. Oscar Daniel MORAN
Decano Facultad de Ciencias Económicas, Jurídicas y Sociales	Mgtr. Héctor Daniel FLORES
Decana Facultad de Psicología	Lic. Silvia LUQUEZ
Decana de la Facultad de Ciencias de la Salud	Esp. Ana María GARRAZA
Decana Normalizadora de la Facultad de Turismo y Urbanismo	Esp. Norma Gladys PEREYRA
Instituto Politécnico y Artístico Universitario	A/c Dra. Alicia Marcela PRINTISTA
Secretaría General	Mgtr. Jorge Raúl OLGUÍN
Secretaría de Coordinación y de Planificación Institucional	CPN Víctor A. MORIÑIGO
Secretaría Académica	Dra. Alicia Marcela PRINTISTA
Secretaría de Ciencia y Tecnología	Dr. Fabián Eber MOHAMED
Secretaría de Posgrado	A/c Dra. Alicia Marcela PRINTISTA
Secretaría de Extensión Universitaria	Mgtr. Mónica Alejandra BUSSETTI
Secretaría de Vinculación Tecnológica y Social	Mg. Vicente Mario FUSCO
Secretaría de Hacienda y Administración	Mgter. Cecilia Virginia QUIROGA
Secretaría de Infraestructura y Servicios	Ing. Alfredo Francisco DEBATTISTA
Secretaría de Asuntos Estudiantiles y Bienestar Universitario	CPN Jorge Ariel SOSA
Subsecretaría de Acreditación e Información Institucional	Dra. Edilma Olinda GAGLIARDI
Subsecretaría de Comunicación Institucional	Dr. Claudio Tomás LOBO
Subsecretaría de Enseñanza Preuniversitaria	Mg. Mario Emilio RODRÍGUEZ
Subsecretaría de Relaciones Internacionales	Prof. Liliana MOLLO
Subsecretaría de Asuntos Estudiantiles y Bienestar Universitario	Abog. Marcelino Federico INSÚA
Subsecretaría de Obras y Proyectos	Ing. Gustavo Gabriel BRAÜER
Rectoría Escuela Normal "Juan Pascual Pringles"	Esp. Alejandra Gabriela Flavia QUINTEROS

AUTORIDADES 2013 - 2016

Dr. Félix Daniel NIETO QUINTAS	**Rector**
Mgtr. Jorge Raúl OLGUÍN	**Vicerrector**
Dr. Julio RABA	**Decano Facultad de Química, Bioquímica y Farmacia**
Esp. Viviana RETA	**Decana Facultad de Ciencias Humanas**
Dr. Fernando Manuel BULNES	**Decano Facultad de Ciencias Físico Matemáticas y Naturales**
Mgtr. Oscar Daniel MORAN	**Decano Facultad de Ingeniería y Ciencias Agropecuarias**
Mgtr. Héctor Daniel FLORES	**Decano Facultad de Ciencias Económicas, Jurídicas y Sociales**
Lic. Silvia LUQUEZ	**Decana Facultad de Psicología**
Dra. Liliana MENTASTY	**Decana Normalizadora de la Facultad de Ciencias de la Salud**
Esp. Norma Gladys PEREYRA	**Decana Normalizadora de la Facultad de Turismo y Urbanismo**
A/c Dra. Edilma Olinda GAGLIARDI	**Instituto Politécnico y Artístico Universitario**
Esp. José Luis MARTINEZ	**Secretaría General**
Dra. Edilma Olinda GAGLIARDI	**Secretaría Académica**
Dra. Mercedes Edith CAMPDERRÓS	**Secretaría de Ciencia y Tecnología**
Dra. Alicia Marcela PRINTISTA	**Secretaría de Posgrado**
Mgtr. Vicente Mario FUSCO	**Secretaría de Extensión Universitaria**
CPN. Víctor Aníbal MORIÑIGO	**Secretaría de Hacienda y Administración**
Dr. Carlos José MENENDEZ	**Secretaría de Infraestructura y Servicios**
CPN Jorge Ariel SOSA	**Secretaría de Asuntos Estudiantiles y Bienestar Universitario**
Prof. Liliana Margarita MOLLO	**Secretaría de Relaciones Interinstitucionales**
Mgtr. Claudio Ariel SALAS	**Subsecretaría de Asuntos Estudiantiles y Bienestar Universitario**
Mgtr. Mario Emilio RODRIGUEZ	**Subsecretaría de Enseñanza Preuniversitaria**
Ing. Gustavo Gabriel BRAÜER	**Subsecretaría de Obras y Proyectos**
Dra. Myriam Edith VILLEGAS	**Rectoría Escuela Normal “Juan Pascual Pringles”**

Presentación

El Rectorado de la Universidad Nacional de San Luis pone a su disposición el Anuario Estadístico 2016, con información pertinente y relevante para la comunidad universitaria e instituciones interesadas.

A partir de la creación de la Subsecretaría de Acreditación e Información Institucional, la elaboración del Anuario Estadístico de la UNSL se realiza en esta dependencia, con información estadística provista por la Dirección de Tecnologías de la Información, por las demás dependencias de Rectorado y en algunos casos de las facultades; también de la Fundación UNSL.

En esta ocasión, el Anuario 2016 refleja procesos y actividades desarrolladas en esta Institución, ampliando su presentación a áreas institucionales por primera vez relevadas, y en otros casos profundizando en algunas dependencias. Con ello, se desea transmitir la necesidad de observar el anuario como un fiel reflejo de la vida institucional, con el dinamismo propio de las transformaciones que la realidad impone.

La Sección 1 Formación Académica, presenta estadísticas relacionadas a las carreras dictadas en la UNSL, y particularmente se ha incluido un detalle sobre las carreras acreditadas.

La Sección 2 Estudiantes refiere a información estadística sobre diferentes variables de interés, relacionadas a estudiantes de pregrado, grado y posgrado, como así también a estudiantes preuniversitarios incluyendo Jardín Maternal, Nivel Inicial, Primario y Secundario, dependientes de la UNSL.

La Sección 3 Recursos Humanos muestra estadísticas sobre el personal universitario.

La Sección 4 Estadísticas Financieras presenta el historial de los ejercicios 2012-2016 del Presupuesto Universitario, la descripción del Gasto Presupuestario 2016, y se incorpora por primera vez el detalle de Programas Especiales, información elaborada y provista por la Dirección de Programas Especiales, dependiente de la Secretaría de Hacienda y Suministros. Conjuntamente, se incluye el detalle de las actividades realizadas y los proyectos financiados por la Nación, en el marco de las funciones de la Secretaría de Vinculación Tecnológica y Social. Continuando en el marco de la vinculación, en esta Sección se incluyen las actividades relacionadas al tema, administradas financieramente por la Fundación UNSL.

La Sección 5 Ciencia y Tecnología refiere a Proyectos, Subsidios y Publicaciones científicas indexadas correspondientes al período 1974-2016.

La Sección 6 Relaciones Interinstitucionales muestra las movilidades en todos los claustros y los convenios celebrados.

La Sección 7 Extensión Universitaria incluye las actividades de la Secretaría de Extensión Universitaria y las actividades de extensión informadas por las Facultades.

La Sección 8 Campus Virtuales describe las actividades de los campos virtuales en las sedes San Luis y Villa Mercedes.

La Sección 9 Biblioteca incluye información acerca de la biblioteca central, sede San Luis, las de Villa Mercedes y Villa de Merlo, y la biblioteca de la Escuela Normal “Juan Pascual Pringles”.

La Sección 10 Comunicación Institucional refiere a las actividades del área, con mención especial del Canal UNSLTV, prensa institucional, sitio web de noticias de la UNSL, la radio y Nueva Editorial Universitaria.

La Sección 11 Asuntos Estudiantiles y Bienestar Universitario incluye información acerca del Complejo Turístico y Recreativo La Florida, de actividades de deportes, asignaciones de becas y uso del Comedor Universitario.

La Sección 12 Obra Social del Personal Universitario en las sedes de San Luis y Villa Mercedes, abarcando consultas médicas, laboratorios y estudios realizados.

La Sección 13 Centros Estudiantiles de Salud, refieren al Centro de Salud Estudiantil Universitario sede San Luis y el Centro Universitario de Salud Estudiantil sede Villa Mercedes.

Los Anexos I y II detallan las actividades de los campos virtuales de la Sede Villa Mercedes.

El objetivo del Anuario es llegar a toda la comunidad con información relevante, de calidad, con una presentación que resulte accesible a los efectos de caracterizar la UNSL. Este producto es de utilidad en la toma de decisiones de las autoridades, en las autoevaluaciones de carácter institucional o de carreras, y en toda instancia que se requiera un reflejo cuantitativo de la realidad universitaria de esta Institución.

Subsecretaría de Acreditación e Información Institucional
Universidad Nacional de San Luis

Estructura de gestión

En el año 2016 la UNSL cambia su estructura de gestión por OCS Nº 37/16, como propuesta superadora considerando el crecimiento de la Universidad. Por ello, se consideró pertinente disponer de una dependencia que se encargue de coordinar y supervisar la interacción de las Secretarías para llevar adelante distintas acciones en conjunto, a la que se denominó Secretaría de Coordinación y de Planificación Institucional y dependiendo de ésta y teniendo en cuenta el desarrollo actual y futuro de los medios de comunicación dentro de la Universidad, se crea la Subsecretaría de Comunicación Institucional.

Se considera conveniente crear La Subsecretaría de Acreditación e Información Institucional, dependiente de Rectorado de la UNSL, tiene como misión asistir y asesorar al Rector y demás órganos de gobierno universitario en todo lo relacionado con la gestión y desarrollo de los procesos de evaluación y acreditación de las carreras y de la Institución, como así también entender en el análisis de la información y documentación técnica disponible.

También se ha considerado darle un mayor protagonismo a la vinculación tecnológica y social, creando la Secretaría de Vinculación Tecnológica y Social.

Fuentes de Información

- SIU Guaraní
- SIU Araucano
- SIU Pilagá
- SIU Diaguita
- SIU Wichi
- SIU Querandíes
- Sistema UNSL de Liquidación de Haberes y Recursos Humanos y SIU Mapuche (en paralelo)
- Sistema UNSL Biblioteca
- Otras informaciones que dieron lugar a una serie de estadísticas, incluidas por primera vez en este anuario, fueron entregadas por las dependencias correspondientes, a través de procesos manuales de recopilación de datos.

Índice

ÍNDICE

PRESENTACIÓN 7
AUTORIDADES 21
LOCALIZACIÓN DE LAS DEPENDENCIAS 23
SECCIÓN 1: FORMACIÓN ACADÉMICA 33
1.1 CARRERAS 35
1.1.1 Carreras de grado y pregrado 35
1.1.1.1 Por orden alfabético 35
1.1.1.2 Por sede 36
1.1.1.3 Por facultad 37
1.1.1.4 Por tipo 38
1.1.2 Carreras de posgrado 40
1.2.1 Cursos de posgrado por facultad 42
1.2.2 Cursos de posgrado por área de conocimiento 62
1.3.1 Carreras de grado acreditadas. Períodos 2016 - 2003 64
1.3.2 Carreras de posgrado acreditadas. Períodos 2016 - 1999 66

SECCIÓN 2: ESTUDIANTES 69
2.1 ESTUDIANTES DE GRADO Y PREGRADO 71
2.1.1 Por facultad y carrera 71
2.1.2 Por edad - nuevos + reinscriptos 77
2.1.3 Por edad - solo nuevos inscriptos 83
2.1.4 Por estado civil - nuevos + reinscriptos 88
2.1.5 Por estado civil - solo nuevos inscriptos 94
2.1.6 Por nacionalidad - nuevos + reinscriptos 99
2.1.7 Por país de nacimiento - nuevos + reinscriptos 105
2.1.8 Por país de nacimiento - solo nuevos inscriptos 111
2.1.9 Argentinos por provincia de nacimiento - nuevos + reinscriptos 116
2.1.10 Oriundos de San Luis por departamento - nuevos + reinscriptos 122
2.1.11 Por horas semanales que trabajan - nuevos + reinscriptos 128
2.1.12 Por tipo de convivencia - nuevos + reinscriptos 134
2.1.13 Por tipo de convivencia - solo nuevos inscriptos 140
2.1.14 Por cantidad de hijos - nuevos + reinscriptos 145
2.1.15 Por forma de costear sus estudios - nuevos + reinscriptos 151
2.1.16 Por forma de costear sus estudios - solo nuevos inscriptos 156
2.1.17 Por máximo nivel de estudios alcanzado por el padre - solo nuevos inscriptos 161
2.1.18 Por máximo nivel de estudios alcanzado por la madre - solo nuevos inscriptos 166
2.1.19 Por disponibilidad de obra social - nuevos + reinscriptos 171
2.1.20 Por disponibilidad de obra social - solo nuevos inscriptos 177
2.1.21 Por actividad deportiva - nuevos + reinscriptos 182
2.1.22 Por año de ingreso y por sexo - nuevos + reinscriptos 187
2.1.23 Por cantidad de materias aprobadas - solo reinscriptos 193
2.1.24 Por exámenes rendidos por año de ingreso - solo reinscriptos 199

2.1.25 Por materias aprobadas por año de ingreso - solo reinscriptos 233
2.1.26 Extranjeros por edad 261
2.1.27 Evolución del Total de alumnos, nuevos inscriptos y egresados. Período 2007 - 2016 273
2.1.28 Tasa de crecimiento anual promedio del Total de estudiantes según facultad. Período 2015 - 2016 274
2.1.29 Tasa de crecimiento anual promedio del Total de nuevos inscriptos según facultad. Período 2015 - 2016 275
2.1.30 Tasa de crecimiento anual promedio del Total de egresados según facultad. Período 2015 - 2016 276
2.1.31 Nuevos inscriptos y reinscriptos por facultad. Año 2016 277
2.2 ESTUDIANTES DE POSGRADO 278
2.2.1 Por facultad y carrera - nuevos + reinscriptos 278
2.3 EGRESADOS DE GRADO Y PREGRADO 281
2.3.1 Por edad 281
2.3.2 Por estado civil 285
2.3.3 Por nacionalidad 289
2.3.4 Por situación laboral 293
2.3.5 Por año de ingreso 297
2.3.6 Por año de ingreso - Varones 301
2.3.7 Por año de ingreso - Mujeres 305
2.3.8 Por promedio general 310
2.4 EGRESADOS DE POSGRADO 314
2.4.1 Por sexo 314
2.5 ESTUDIANTES NIVELES SECUNDARIO, PRIMARIO E INICIAL 316
2.5.1 Nivel Secundario. Por sexo. Período 2006 - 2016 316
2.5.2 Ingresantes Nivel Secundario. Por sexo. Período 2006 - 2016 316
2.5.3 Nivel Primario. Por sexo. Período 2006 - 2016 317
2.5.4 Ingresantes Nivel Primario. Por sexo. Período 2006 - 2016 317
2.5.5 Nivel Inicial. Por sexo. Período 2006 - 2016 318
2.5.6 Ingresantes Nivel Inicial. Por sexo. Período 2006 - 2016 318
2.6 EGRESADOS DE NIVELES SECUNDARIO, PRIMARIO E INICIAL 319
2.6.1 Nivel Secundario. Por sexo. Período 2006 - 2016 319
2.6.2 Nivel Primario Por sexo. Período 2006 - 2016 319
2.6.3 Nivel Inicial. Por sexo. Período 2006 - 2016 320
2.7 JARDÍN MATERNAL “PROF. VICTORIA QUEVEDO DE FREDES” 320

SECCIÓN 3: RECURSOS HUMANOS 321
3.1 CARGOS DOCENTES UNIVERSITARIOS POR DEDICACIÓN SEGÚN DENOMINACIÓN 323
3.2 Cargos docentes universitarios según dependencia. Período 2006 - 2016 324
3.3 Cargos no docentes según dependencia. Período 2006 - 2016 325
3.4 Cargos docentes universitarios por dedicación según dependencia 326
3.5 Cargos docentes universitarios por categoría según dependencia 327
3.6 Cargos no docentes por categoría según dependencia 328
3.7 Cargos docentes universitarios por grupo de edad según categoría 329
3.8 Cargos docentes universitarios por grupo de edad según dedicación 330
3.9 Cargos no docentes por grupo de edad según categoría 331

3.10 Categoría de investigación por cargo docente 332
3.11 Docentes primarios de la Escuela Normal Juan Pascual Pringles 333
3.12 Docentes del Jardín Maternal 334
3.13 Docentes secundarios de la Escuela Normal Juan Pascual Pringles 335
3.14 Horas cátedras de la Escuela Normal Juan Pascual Pringles 336
3.15 Antigüedad por cargo docente universitario 337
3.16 Antigüedad por cargo no docente universitario 338
3.17 Cargos docentes universitarios por máximo nivel de instrucción alcanzado según categoría 339
3.18 Cargos docentes universitarios por máximo nivel de instrucción alcanzado según dedicación 340
3.19 Cargos docentes universitarios por máximo nivel de instrucción alcanzado según dependencia 341

SECCIÓN 4: ESTADÍSTICAS FINANCIERAS 343
4.1 PRESUPUESTO UNIVERSITARIO - Historial 2016-2012 345
4.1.1 Ejercicio 2016 345
4.1.2 Ejercicio 2015 348
4.1.3 Ejercicio 2014 349
4.1.4 Ejercicio 2013 352
4.1.5 Ejercicio 2012 354
4.2 GASTOS 356
4.2.1 Crédito anual del gasto por dependencia 356
4.2.2 Detalle anual del gasto por dependencias 357
4.2.3 Evolución anual del gasto 358
4.2.4 Crédito por fuente de financiamiento 359
4.2.5 Gasto por inciso 359
4.3 PROGRAMAS ESPECIALES 361
4.3.2 AÑO 2015 362
4.3.2.1 Programa de Calidad Universitaria 362
4.3.2.2 Programa de Voluntariado Universitario 363
4.3.2.3 Programa de Internacionalización 365
4.3.2.4 Programa de Promoción de la Universidad Argentina (PPUA) 367
4.3.2.5 Programas de Capacitación Gratuita para el Personal Universitario 367
4.3.2.6 Programa de Obras de Infraestructura con financiamiento de la Secretaría de Política Universitaria 367
4.3.2.7 Programa de Apoyo al Sector Educativo del MERCOSUR - PASEM 367
4.3.2.8 Programa de Fortalecimiento Señales Universitarias 367
4.3.2.9 Programa de Articulación SPU – INFD 368
4.3.2.10 Convenios de Cooperación 369
4.4 UNIDAD DE VINCULACIÓN TECNOLÓGICA 370
4.5 FUNDACIÓN DE LA UNSL 372
4.5.1 Actividades de la Facultad de Ciencias Físico Matemáticas y Naturales 372
4.5.2 Actividades de la Facultad de Ciencias Humanas 381
4.5.3 Actividades de la Facultad de Ingeniería y Ciencias Agropecuarias 382
4.5.4 Actividades de la Facultad de Química, Bioquímica y Farmacia 391

SECCIÓN 5: CIENCIA Y TECNOLOGÍA 403
5.1 Distribución de subsidios para los proyectos de investigación según facultad 405
5.2 Subsidios de viaje 406
5.3 Subsidios para compra de equipamiento institucional 407
5.4 Subsidios para reparación de equipamiento institucional 408
5.5 Subsidios externos 409
5.6 Becas otorgadas. Convocatoria 2016 (Res. 126/16CS) 410
5.7 Publicaciones científicas indexadas. Periodo 1974-2016 411
5.7.1 Principales afiliaciones colaboradoras 412
5.7.2 Principales fuentes de publicación 416
5.7.3 Principales áreas de conocimiento 419
5.7.4 Tipos de publicaciones 420
5.7.5 Países participantes 421
5.7.6 Idioma 423
5.8 Distribución de proyectos por facultad según área disciplinar de evaluación 424
5.9 Personas dedicadas a I+D y montos anuales pagados en concepto de sueldos, según categoría al 31-12-2016 425
5.10 Investigadores y Becarios de Investigación según especialidad de formación, al 31-12-2016 426
5.11 Investigadores y Becarios de Investigación según grado académico alcanzado, al 31-12-2016 427
5.12 Investigadores con Dedicación Exclusiva, Semiexclusiva y Simple, diferenciándolos por género y edad, al 31-12-2016 427
5.13 Becarios de Investigación con Jornada Completa y Parcial, diferenciándolos por género y edad, al 31-12-2016 428
5.14 Personal Técnico y de Apoyo dedicados a I+D, según género, al 31-12-2016 428
5.15 Investigadores y Becarios de Investigación, los proyectos de investigación y montos gastados en I+D, según objetivos socioeconómicos (campos de aplicación), al 31-12-2016 429
5.16 Investigadores y Becarios de Investigación, los proyectos de investigación y montos gastados en I+D, según disciplinas de aplicación al 31-12-2016 430
5.17 Proyectos y montos invertidos en I+D, según tipo de investigación, durante el año 2016 430
5.18 Gastos en ACyT según destino de los fondos, durante el año 2016 431
5.19 Fuentes de financiamiento de los gastos en I+D y en ACyT, durante el año 2016 431
5.20 Otros productos y servicios en CyT durante el año 2016 432
5.21 Personas dedicadas a I+D según función al 31-12-2016 432
5.22 Gastos en I+D y en ACyT, durante el año 2016 (en miles de pesos) 432

SECCIÓN 6: RELACIONES INTERNACIONALES 433
6.1 CONVENIOS 433
6.2 Programas de Movilidad 438
6.2.1 Programas de Movilidad de Grado - Entrantes 438
6.2.2 Programas de Movilidad de Grado - Salientes 439
6.2.3 Programas de Movilidad de Posgrado - Entrantes 440
6.2.4 Programas de Movilidad de Posgrado - Salientes 440
6.2.5 Programas de Movilidad Docente - Entrantes 440
6.2.6 Programas de Movilidad Docente - Salientes 441
6.2.7 Programas de Movilidad No Docente - Entrantes 441
6.3 Misiones y Redes Académicas 441
6.4 Actividades y Proyectos Internacionales 442

SECCIÓN 7: EXTENSIÓN UNIVERSITARIA 443
7.1 Actividades de Extensión Universitaria 445
7.2 Actividades de la Facultad de Ciencias de la Salud 446
7.3 Actividades de la Facultad de Ciencias Económicas Jurídicas y Sociales 447
7.4 Actividades de la Facultad de Ciencias Humanas 450
7.5 Actividades de la Facultad de Ciencias Físico Matemáticas y Naturales 452
7.6 Actividades de la Facultad de Ingeniería y Ciencias Agropecuarias 453
7.7 Actividades de la Facultad de Psicología 454
7.8 Actividades de la Facultad de Química, Bioquímica y Farmacia 455
7.9 Actividades de la Facultad de Turismo y Urbanismo 456

SECCIÓN 8: CAMPUS VIRTUALES 457
8.1 SEDE SAN LUIS 459
8.1.1 Centro de Información Educativa 459
8.1.2 Secretaría Académica - UNSL 468
8.2 SEDE VILLA MERCEDES 469
8.2.1 Laboratorio de Educación Mediada por Tecnologías 469
8.2.2 Secretaría de Infraestructura, Informática y Servicios 469

SECCIÓN 9: BIBLIOTECA 471
9.1 Sistema de Bibliotecas 473
9.2 Biblioteca “Antonio Esteban Agüero” - Sede San Luis 473
9.3 Biblioteca Sede Villa Mercedes 475
9.4 Biblioteca “Alberto Francisco Puchmüller” - Sede Universitaria Villa de Merlo 477
9.5 Biblioteca “Domingo Faustino Sarmiento” - Escuela Normal “Juan Pascual Pringles” 478

SECCIÓN 10: COMUNICACIÓN INSTITUCIONAL 481
10.1 UNSL TV 483
10.2 Sitio Web de la UNSL 484
10.3 Prensa de la UNSL 489
10.4 Radio Universidad Nacional de San Luis 490

SECCIÓN 11: ASUNTOS ESTUDIANTILES Y BIENESTAR UNIVERSITARIO 491
11.1 COMPLEJO TURÍSTICO Y RECREATIVO LA FLORIDA 491
11.1.1 Presentación 493
11.1.2 Datos estadísticos 495
11.2 DEPORTES 496
11.2.1 Personal - Deportes - Escuelas deportivas - Infraestructura - Horarios de Actividades 496
11.3 BECAS 497
11.4 COMEDOR UNIVERSITARIO 503
11.5 INFORMACIÓN SEDE VILLA MERCEDES 504

SECCIÓN 12: OBRA SOCIAL DEL PERSONAL UNIVERSITARIO 505
12.1 SEDE SAN LUIS 507

12.1.1 DOSPU: Comparación anual del Total de consultas 2009 - 2016 ... 507
12.1.2 Cardiología. Electrocardiogramas - Estudios realizados. Período 2015 - 2016 ... 508
12.1.3 Cardiología. Ecocardiograma - Eco transesofágico - Doppler Cardíaco - Holter - MAPA . Período 2015 - 2016 ... 508
12.1.4 Doppler. Período 2016 - 2012 ... 509
12.1.5 Ecografía. Período 2015 - 2016 ... 511
12.1.6 Fonoaudiología. Período 2015 - 2016 ... 514
12.1.7 Fisioterapia y Kinesioterapia en consultorios propios. Período 2012 - 2016 ... 515
12.1.8 Electroencefalogramas. Período 2015 - 2016 ... 515
12.1.9 Odontología. Período 2016 - 2012 ... 516
12.1.10 Patología Cervical. Período 2015 - 2016 ... 521
12.1.11 Psicología. Período 2015 - 2016 ... 522
12.1.12 Radiografías. Período 2015 - 2016 ... 524
12.1.13 Laboratorio 1. Período 2016 - 2012 ... 527
12.1.14 Laboratorio 2. Período 2016 - 2012 ... 532
12.1.15 Laboratorio 3. Período 2016 - 2012 ... 535
12.1.16 Laboratorio 4. Período 2016 - 2012 ... 539
12.1.17 Afiliados ... 542
12.1.18 Coberturas ... 543
12.2 SEDE VILLA MERCEDES ... 547
12.2.1 Prácticas ... 547

SECCIÓN 13: CENTROS ESTUDIANTILES DE SALUD ... 549
13.1 SEDE SAN LUIS. CENTRO DE SALUD ESTUDIANTIL UNIVERSITARIO ... 552
13.1.1 Espacio físico. Equipamiento ... 553
13.1.2 Recursos humanos. Consultas médicas ... 553
13.2 SEDE VILLA MERCEDES. CENTRO UNIVERSITARIO DE SALUD ESTUDIANTIL ... 554
13.2.1 Espacio físico. Equipamiento ... 554
13.2.2 Recursos humanos. Consultas médicas ... 555

SECCIÓN 14: SUBSECRETARÍA DE ENSEÑANZA PREUNIVERSITARIA ... 557

ANEXO I ... 561
Aulas virtuales - Sede Villa Mercedes ... 563

ANEXO II ... 573
Aulas Virtuales - Sede Villa Mercedes ... 575

Autoridades

Ordenanza Consejo Superior N˚ 037/2016
Ordenanza Consejo Superior N˚ 004/2017

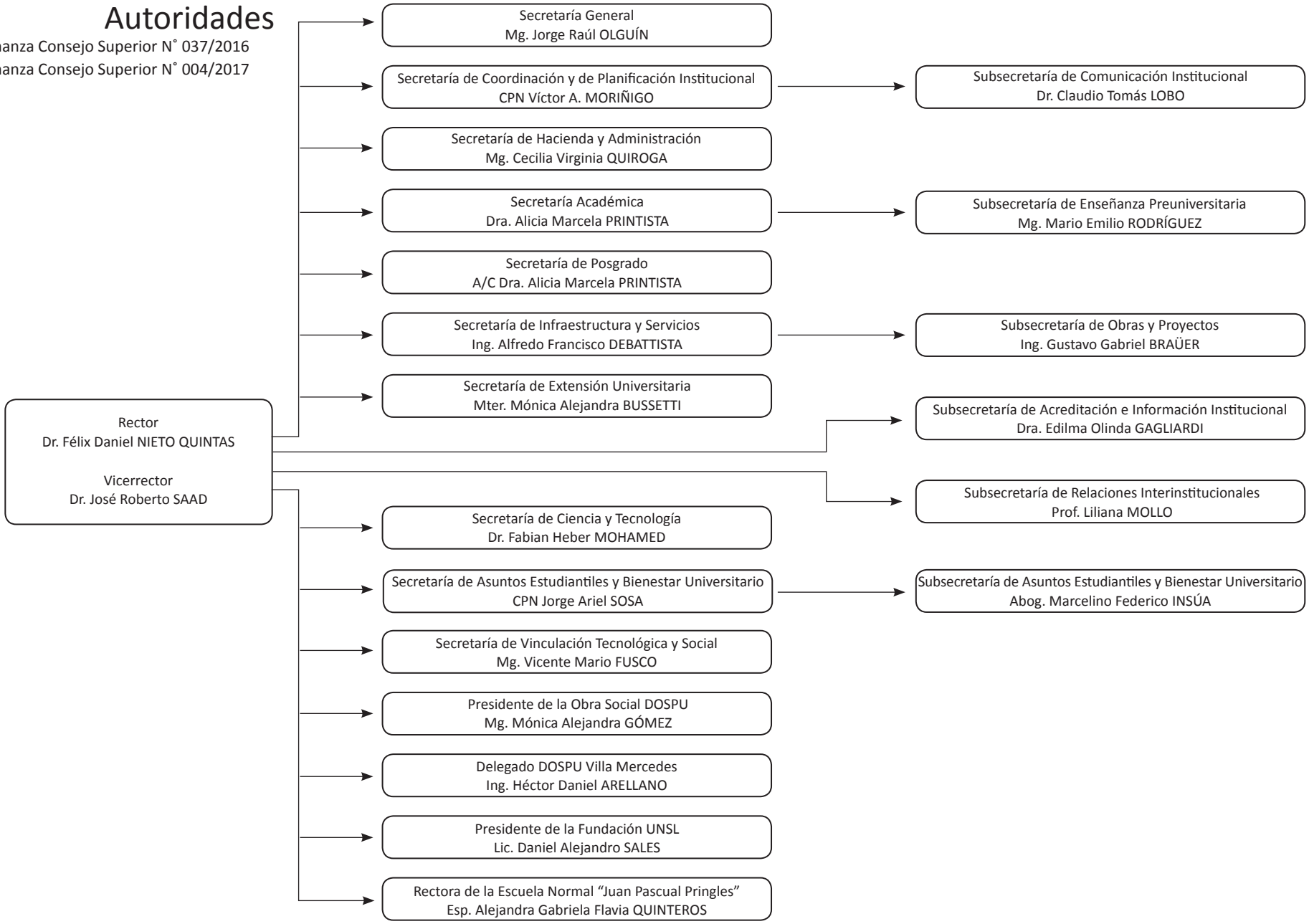

Localización de las Dependencias

Sede San Luis

Facultad de Ciencias Humanas
Facultad de Ciencias Físico Matemáticas y Naturales
Facultad de Ciencias de la Salud
Facultad de Psicología
Facultad de Química, Bioquímica y Farmacia
Instituto Politécnico Artístico Universitario

Asociación Personal de Universidad Nacional de San Luis

Jardín Maternal "Prof. Victoria Quevedo de Fredes"

Asociación de Docentes Universitarios

Escuela Normal "Juan Pascual Pringles"

Comedor Universitario Polideportivo UNSL

Dirección de Obra Social para el Personal Universitario

Ciudad Universitaria - Sede San Luis

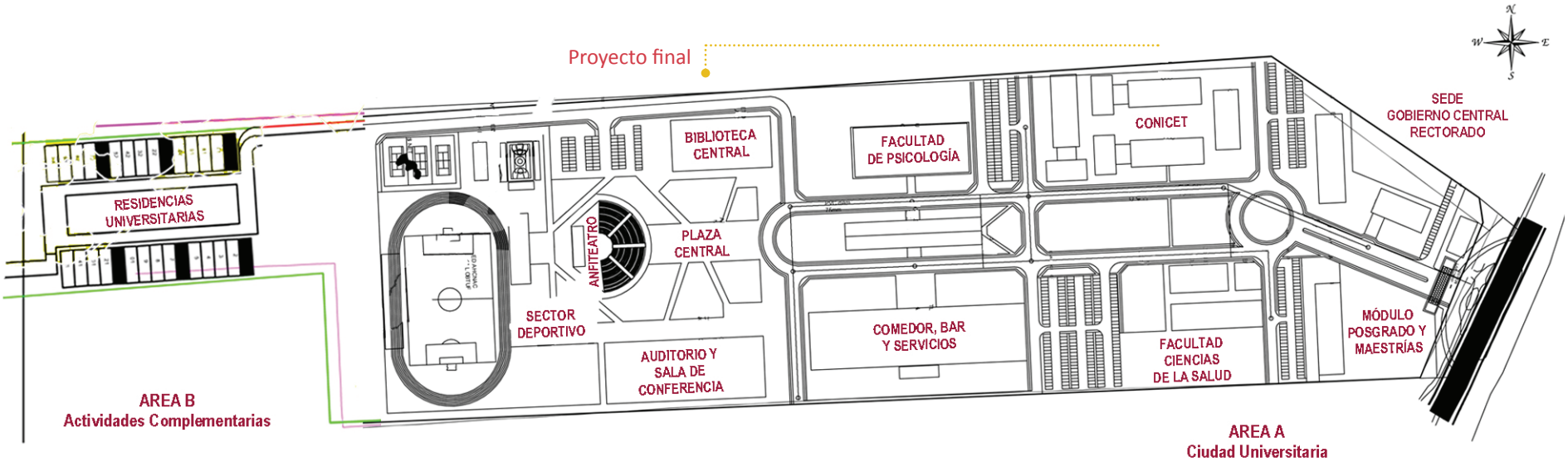

Sede Villa Mercedes

Sede Villa de Merlo

Sección 1
Formación Académica

SECCIÓN 1: FORMACIÓN ACADÉMICA
1.1 CARRERAS
1.1.1 Carreras de grado y pregrado
1.1.1.1 Por orden alfabético

Carreras
Abogacía
Analista Químico
Bromatología
Contador Público Nacional
Farmacia
Guía Universitario de Turismo
Ingeniería Agronómica
Ingeniería Electromecánica
Ingeniería Electrónica
Ingeniería Electrónica con Orientación en Sistemas Digitales
Ingeniería en Alimentos (FICA)
Ingeniería en Alimentos (FQByF)
Ingeniería en Computación
Ingeniería en Informática
Ingeniería en Minas
Ingeniería Industrial
Ingeniería Mecatrónica
Ingeniería Química
Licenciatura en Administración
Licenciatura en Biología Molecular
Licenciatura en Bioquímica
Licenciatura en Biotecnología
Licenciatura en Ciencia y Tecnología de los Alimentos
Licenciatura en Ciencias Biológicas
Licenciatura en Ciencias de la Computación (Título Intermedio de Analista-Programador Universitario)
Licenciatura en Ciencias de la Educación
Licenciatura en Ciencias Geológicas
Licenciatura en Ciencias Matemáticas
Licenciatura en Comunicación Social
Licenciatura en Educación Inicial
Licenciatura en Enfermería (Título Intermedio de Enfermero)
Licenciatura en Física (Título Intermedio de Auxiliar en Física Aplicada)
Licenciatura en Fonoaudiología
Licenciatura en Hotelería
Licenciatura en Kinesiología y Fisiatría
Licenciatura en Matemática Aplicada
Licenciatura en Nutrición
Licenciatura en Periodismo (Título Intermedio de Periodista Universitario)
Licenciatura en Producción de Radio y Televisión (Título Intermedio de Locutor Nacional Universitario)
Licenciatura en Psicología
Licenciatura en Química
Licenciatura en Trabajo Social
Licenciatura en Turismo
Procurador
Profesorado en Biología
Profesorado en Ciencias de la Computación
Profesorado en Ciencias de la Educación
Profesorado en Educación Especial
Profesorado en Educación Inicial
Profesorado en Física
Profesorado en Matemática
Profesorado en Psicología
Profesorado en Química
Profesorado en Tecnología Electrónica
Profesorado Universitario en Letras
Tecnicatura Universitaria en Acompañamiento Terapéutico
Tecnicatura Universitaria en Administración y Gestión de Instituciones Universitarias
Tecnicatura Universitaria en Asistencia Jurídica
Tecnicatura Universitaria en Automatización Industrial Orientación Informática
Tecnicatura Universitaria en Diseño Mecánico Orientación Informática
Tecnicatura Universitaria en Electrónica
Tecnicatura Universitaria en Energías Renovables
Tecnicatura Universitaria en Esterilización
Tecnicatura Universitaria en Explotación Minera
Tecnicatura Universitaria en Fotografía
Tecnicatura Universitaria en Geoinformática
Tecnicatura Universitaria en Gestión Financiera
Tecnicatura Universitaria en Gestión Hotelera
Tecnicatura Universitaria en Gestión Turística
Tecnicatura Universitaria en Higiene y Seguridad en el Trabajo
Tecnicatura Universitaria en Laboratorios Biológicos
Tecnicatura Universitaria en Mantenimiento Industrial
Tecnicatura Universitaria en Obras Viales
Tecnicatura Universitaria en Parques, Jardines y Floricultura
Tecnicatura Universitaria en Procesamiento de Minerales
Tecnicatura Universitaria en Producción Apícola
Tecnicatura Universitaria en Producción de Plantas Aromáticas
Tecnicatura Universitaria en Producción Musical
Tecnicatura Universitaria en Redes de Computadoras
Tecnicatura Universitaria en Secretariado Ejecutivo
Tecnicatura Universitaria en Sonorización
Tecnicatura Universitaria en Telecomunicaciones
Tecnicatura Universitaria en Web

SECCIÓN 1: FORMACIÓN ACADÉMICA

1.1 CARRERAS

1.1.1 Carreras de grado y pregrado

1.1.1.2 Por sede

Sede San Luis

Analista Químico
Farmacia
Ingeniería Electrónica con Orientación en Sistemas Digitales
Ingeniería en Alimentos
Ingeniería en Computación
Ingeniería en Informática
Ingeniería en Minas
Licenciatura en Biología Molecular
Licenciatura en Bioquímica
Licenciatura en Biotecnología
Licenciatura en Ciencia y Tecnología de los Alimentos
Licenciatura en Ciencias Biológicas
Licenciatura en Ciencias de la Computación (Título Intermedio de Analista-Programador Universitario)
Licenciatura en Ciencias de la Educación
Licenciatura en Ciencias Geológicas
Licenciatura en Ciencias Matemáticas
Licenciatura en Comunicación Social
Licenciatura en Educación Inicial
Licenciatura en Enfermería (Título Intermedio de Enfermero)
Licenciatura en Física (Título Intermedio de Auxiliar en Física Aplicada)
Licenciatura en Fonoaudiología
Licenciatura en Kinesiología y Fisiatría
Licenciatura en Matemática Aplicada
Licenciatura en Nutrición
Licenciatura en Periodismo (Título Intermedio de Periodista Universitario)
Licenciatura en Producción de Radio y Televisión (Título Intermedio de Locutor Nacional Universitario)
Licenciatura en Psicología
Licenciatura en Química
Profesorado en Biología
Profesorado en Ciencias de la Computación
Profesorado en Ciencias de la Educación
Profesorado en Educación Especial
Profesorado en Educación Inicial
Profesorado en Física
Profesorado en Matemática
Profesorado en Psicología
Profesorado en Química
Profesorado en Tecnología Electrónica
Profesorado Universitario en Letras
Tecnicatura Universitaria en Administración y Gestión de Instituciones Universitarias
Tecnicatura Universitaria en Electrónica
Tecnicatura Universitaria en Energías Renovables
Tecnicatura Universitaria en Esterilización
Tecnicatura Universitaria en Explotación Minera
Tecnicatura Universitaria en Fotografía
Tecnicatura Universitaria en Geoinformática
Tecnicatura Universitaria en Higiene y Seguridad en el Trabajo
Tecnicatura Universitaria en Laboratorios Biológicos
Tecnicatura Universitaria en Obras Viales
Tecnicatura Universitaria en Procesamiento de Minerales
Tecnicatura Universitaria en Producción Musical
Tecnicatura Universitaria en Redes de Computadoras
Tecnicatura Universitaria en Secretariado Ejecutivo
Tecnicatura Universitaria en Sonorización
Tecnicatura Universitaria en Telecomunicaciones
Tecnicatura Universitaria en Web

Sede Villa Mercedes

Abogacía
Bromatología
Contador Público Nacional
Ingeniería Agronómica
Ingeniería Electromecánica
Ingeniería Electrónica
Ingeniería en Alimentos
Ingeniería Industrial
Ingeniería Mecatrónica
Ingeniería Química
Licenciatura en Administración
Licenciatura en Trabajo Social
Procurador
Tecnicatura Universitaria en Acompañamiento Terapéutico
Tecnicatura Universitaria en Asistencia Jurídica
Tecnicatura Universitaria en Automatización Industrial Orientación Informática
Tecnicatura Universitaria en Diseño Mecánico Orientación Informática
Tecnicatura Universitaria en Gestión Financiera
Tecnicatura Universitaria en Mantenimiento Industrial
Tecnicatura Universitaria en Producción Apícola

Sede Villa de Merlo

Guía Universitario de Turismo
Licenciatura en Hotelería
Licenciatura en Turismo
Tecnicatura Universitaria en Gestión Hotelera
Tecnicatura Universitaria en Gestión Turística
Tecnicatura Universitaria en Parques, Jardines y Floricultura
Tecnicatura Universitaria en Producción de Plantas Aromáticas

SECCIÓN 1: FORMACIÓN ACADÉMICA
1.1 CARRERAS
1.1.1 Carreras de grado y pregrado
1.1.1.3 Por facultad

Facultad de Química, Bioquímica y Farmacia
Analista Químico
Farmacia
Ingeniería en Alimentos
Licenciatura en Biología Molecular
Licenciatura en Bioquímica
Licenciatura en Biotecnología
Licenciatura en Ciencia y Tecnología de los Alimentos
Licenciatura en Ciencias Biológicas
Licenciatura en Química
Profesorado en Biología
Profesorado en Química
Tecnicatura Universitaria en Esterilización
Tecnicatura Universitaria en Laboratorios Biológicos

Facultad de Ciencias Físico Matemáticas y Naturales
Ingeniería Electrónica con Orientación en Sistemas Digitales
Ingeniería en Computación
Ingeniería en Informática
Ingeniería en Minas
Licenciatura en Ciencias de la Computación (Título Intermedio de Analista-Programador Universitario)
Licenciatura en Ciencias Geológicas
Licenciatura en Ciencias Matemáticas
Licenciatura en Física (Título Intermedio de Auxiliar en Física Aplicada)
Licenciatura en Matemática Aplicada
Profesorado en Ciencias de la Computación
Profesorado en Física
Profesorado en Matemática
Profesorado en Tecnología Electrónica
Tecnicatura Universitaria en Electrónica
Tecnicatura Universitaria en Energías Renovables
Tecnicatura Universitaria en Explotación Minera
Tecnicatura Universitaria en Geoinformática
Tecnicatura Universitaria en Obras Viales
Tecnicatura Universitaria en Procesamiento de Minerales
Tecnicatura Universitaria en Redes de Computadoras
Tecnicatura Universitaria en Telecomunicaciones
Tecnicatura Universitaria en Web

Facultad de Ingeniería y Ciencias Agropecuarias
Bromatología
Ingeniería Agronómica
Ingeniería Electromecánica
Ingeniería Electrónica
Ingeniería en Alimentos
Ingeniería Industrial
Ingeniería Mecatrónica
Ingeniería Química
Tecnicatura Universitaria en Automatización Industrial Orientación Informática
Tecnicatura Universitaria en Diseño Mecánico Orientación Informática
Tecnicatura Universitaria en Mantenimiento Industrial
Tecnicatura Universitaria en Producción Apícola

Facultad de Ciencias Ecónomicas, Jurídicas y Sociales
Abogacía
Contador Público Nacional
Licenciatura en Administración
Licenciatura en Trabajo Social
Procurador
Tecnicatura Universitaria en Acompañamiento Terapéutico
Tecnicatura Universitaria en Asistencia Jurídica
Tecnicatura Universitaria en Gestión Financiera

Facultad de Ciencias Humanas
Licenciatura en Ciencias de la Educación
Licenciatura en Comunicación Social
Licenciatura en Educación Inicial
Licenciatura en Periodismo (Título Intermedio de Periodista Universitario)
Licenciatura en Producción de Radio y Televisión (Título Intermedio de Locutor Nacional Universitario)
Profesorado en Ciencias de la Educación
Profesorado en Educación Especial
Profesorado en Educación Inicial
Profesorado Universitario en Letras
Facultad de Psicología
Licenciatura en Psicología
Profesorado en Psicología

Facultad de Ciencias de la Salud
Licenciatura en Enfermería (Título Intermedio de Enfermero)
Licenciatura en Fonoaudiología
Licenciatura en Kinesiología y Fisiatría
Licenciatura en Nutrición

Facultad de Turismo y Urbanismo
Guía Universitario de Turismo
Licenciatura en Hotelería
Licenciatura en Turismo
Tecnicatura Universitaria en Administración y Gestión de Instituciones Universitarias
Tecnicatura Universitaria en Gestión Hotelera
Tecnicatura Universitaria en Gestión Turística
Tecnicatura Universitaria en Parques, Jardines y Floricultura
Tecnicatura Universitaria en Producción de Plantas Aromáticas

Instituto Politécnico y Artítico Universitario
Tecnicatura Universitaria en Fotografía
Tecnicatura Universitaria en Administración y Gestión de Instituciones Universitarias
Tecnicatura Universitaria en Higiene y Seguridad en el Trabajo
Tecnicatura Universitaria en Producción Musical
Tecnicatura Universitaria en Secretariado Ejecutivo
Tecnicatura Universitaria en Sonorización

SECCIÓN 1: FORMACIÓN ACADÉMICA
1.1 CARRERAS
1.1.1 Carreras de grado y pregrado
1.1.1.4 Por tipo

Licenciaturas
Licenciatura en Administración
Licenciatura en Biología Molecular
Licenciatura en Bioquímica
Licenciatura en Biotecnología
Licenciatura en Ciencia y Tecnología de los Alimentos
Licenciatura en Ciencias Biológicas
Licenciatura en Ciencias de la Computación (Título Intermedio de Analista-Programador Universitario)
Licenciatura en Ciencias de la Educación
Licenciatura en Ciencias Geológicas
Licenciatura en Ciencias Matemáticas
Licenciatura en Comunicación Social
Licenciatura en Educación Inicial
Licenciatura en Enfermería (Título Intermedio de Enfermero)
Licenciatura en Fonoaudiología
Licenciatura en Física (Título Intermedio de Auxiliar en Física Aplicada)
Licenciatura en Hotelería
Licenciatura en Kinesiología y Fisiatría
Licenciatura en Matemática Aplicada
Licenciatura en Nutrición
Licenciatura en Periodismo (Título Intermedio de Periodista Universitario)
Licenciatura en Producción de Radio y Televisión (Título Intermedio de Locutor Nacional Universitario)
Licenciatura en Psicología
Licenciatura en Química
Licenciatura en Trabajo Social
Licenciatura en Turismo

Ingenierías
Ingeniería Agronómica
Ingeniería Electromecánica
Ingeniería Electrónica
Ingeniería Electrónica con Orientación en Sistemas Digitales
Ingeniería en Alimentos
Ingeniería en Alimentos
Ingeniería en Computación
Ingeniería en Informática
Ingeniería en Minas
Ingeniería Industrial
Ingeniería Mecatrónica
Ingeniería Química

Profesorados
Profesorado en Biología
Profesorado en Ciencias de la Computación
Profesorado en Ciencias de la Educación
Profesorado en Educación Especial

Profesorado en Educación Inicial
Profesorado en Física
Profesorado en Matemática
Profesorado en Psicología
Profesorado en Química
Profesorado en Tecnología Electrónica
Profesorado Universitario en Letras
Tecnicaturas
Tecnicatura Universitaria en Acompañamiento Terapéutico
Tecnicatura Universitaria en Administración y Gestión de Instituciones Universitarias
Tecnicatura Universitaria en Asistencia Jurídica
Tecnicatura Universitaria en Automatización Industrial Orientación Informática
Tecnicatura Universitaria en Diseño Mecánico Orientación Informática
Tecnicatura Universitaria en Electrónica
Tecnicatura Universitaria en Energías Renovables
Tecnicatura Universitaria en Esterilización
Tecnicatura Universitaria en Explotación Minera
Tecnicatura Universitaria en Fotografía
Tecnicatura Universitaria en Geoinformática
Tecnicatura Universitaria en Gestión Financiera
Tecnicatura Universitaria en Gestión Hotelera
Tecnicatura Universitaria en Gestión Turística
Tecnicatura Universitaria en Higiene y Seguridad en el Trabajo
Tecnicatura Universitaria en Laboratorios Biológicos
Tecnicatura Universitaria en Mantenimiento Industrial
Tecnicatura Universitaria en Obras Viales
Tecnicatura Universitaria en Parques, Jardines y Floricultura
Tecnicatura Universitaria en Procesamiento de Minerales
Tecnicatura Universitaria en Producción Apícola
Tecnicatura Universitaria en Producción de Plantas Aromáticas
Tecnicatura Universitaria en Producción Musical
Tecnicatura Universitaria en Redes de Computadoras
Tecnicatura Universitaria en Secretariado Ejecutivo
Tecnicatura Universitaria en Sonorización
Tecnicatura Universitaria en Telecomunicaciones
Tecnicatura Universitaria en Web

Otras
Abogacía
Bromatología
Contador Público Nacional
Farmacia
Analista Químico
Guía Universitario de Turismo
Procurador

SECCIÓN 1: FORMACIÓN ACADÉMICA
1.1 CARRERAS
1.1.2 Carreras de posgrado

Carrera	Unidad Académica	Resolución CONEAU	Plazo	Categoría
Doctorado en Biología	Facultad de Química, Bioquímica y Farmacia	740/13	6 años	A
Doctorado en Bioquímica	Facultad de Química, Bioquímica y Farmacia	530/11	6 años	A
Doctorado en Ciencias de la Computación	Facultad de Ciencias Físico Matemáticas y Naturales	114/12 - 794/12	6 años	B
Doctorado en Ciencias Geológicas	Facultad de Ciencias Físico Matemáticas y Naturales	575/11	6 años	A
Doctorado en Ciencias de la Ingeniería Química	Facultad de Ingeniería y Ciencias Agropecuarias	Acta Nº 441		Carrera nueva
Doctorado en Ciencias Matemáticas	Facultad de Ciencias Físico Matemáticas y Naturales	389/14	6 años	B
Doctorado en Educación	Facultad de Ciencias Humanas	Acta N° 400		Carrera nueva
Doctorado en Farmacia	Facultad de Química, Bioquímica y Farmacia	529/11	6 años	A
Doctorado en Física	Facultad de Ciencias Físico Matemáticas y Naturales	788/13	6 años	A
Doctorado en Fonoaudiología	Facultad de Ciencias Humanas	Acta N° 347		Carrera nueva
Doctorado en Ingeniería Informática	Facultad de Ciencias Físico Matemáticas y Naturales	Acta N° 391		Carrera nueva
Doctorado en Psicología	Facultad de Ciencias Humanas	294/07	6 años	B
Doctorado en Química	Facultad de Química, Bioquímica y Farmacia	705/13	6 años	A
Maestría en Calidad del Software	Facultad de Ciencias Físico Matemáticas y Naturales	Acta N° 346		Carrera nueva
Maestría en Ciencia y Tecnología de Agroalimentos	Facultad de Ingeniería y Ciencias Agropecuarias	Acta N° 389		Carrera nueva
Maestría en Ciencias de la Computación	Facultad de Ciencias Físico Matemáticas y Naturales	213/12	6 años	A
Maestría en Ciencias de Superficies y Medios Porosos	Facultad de Ciencias Físico Matemáticas y Naturales	806/13	6 años	A
Maestría en Comunicación Institucional	Facultad de Ciencias Humanas	Acta N° 407		Carrera nueva

Carrera	Unidad Académica	Resolución CONEAU	Plazo	Categoría
Maestría en Diseño de Sistemas Electrónicos Aplicados a la Agronomía	Facultad de Ciencias Físico Matemáticas y Naturales	1288/12		Carrera nueva
Maestría en Economía y Negocios	Facultad de Ciencias Económicas, Jurídicas y Sociales	656/11	6 años	C
Maestría en Educación Superior	Facultad de Ciencias Humanas	44/14 - 501/13	6 años	B
Maestría en Ingeniería de Software	Facultad de Ciencias Físico Matemáticas y Naturales	534/11	6 años	A
Maestría en Inmunología	Facultad de Química, Bioquímica y Farmacia	363/09 - 438/10	6 años	B
Maestría en Matemática	Facultad de Ciencias Físico Matemáticas y Naturales	92/15	6 años	B
Maestría en Psicología Clínica Mención Cognitivo-Integrativa	Facultad de Psicología	530/13	6 años	C
Maestría en Química Analítica	Facultad de Química, Bioquímica y Farmacia	713/13	6 años	A
Maestría en Sociedad e Instituciones	Facultad de Ciencias Económicas, Jurídicas y Sociales	509/09	6 años	C
Especialización en Bacteriología Clínica - Área Microbiología	Facultad de Química, Bioquímica y Farmacia	228/09	6 años	Bn
Especialización en Educación Superior	Facultad de Ciencias Humanas	495/13	6 años	A
Especialización en Enseñanza de la Física	Facultad de Ciencias Físico Matemáticas y Naturales	Acta N° 308		Carrera nueva
Especialización en Farmacia Clínica y Atención Farmacéutica	Facultad de Química, Bioquímica y Farmacia	Acta Nº 318		Carrera nueva
Especialización en Gestión y Vinculación Tecnológica	Facultad de Ciencias Físico Matemáticas y Naturales	408/15	6 años	C
Especialización en Ingeniería de Software	Facultad de Ciencias Físico Matemáticas y Naturales	531/11	6 años	B
Especialización en Intervenciones Sociales con Niños/as, Adolescentes y Jóvenes	Facultad de Ciencias Económicas, Jurídicas y Sociales	Acta N° 362		Carrera nueva
Especialización en Sistemas Embebidos	Facultad de Ciencias Físico Matemáticas y Naturales	Acta Nº 443		Carrera nueva

SECCIÓN 1: FORMACIÓN ACADÉMICA
1.2 CURSOS DE POSGRADO 2016-2015-2014
1.2.1 Cursos de posgrado por facultad
Facultad de Psicología
Fuente: Secretaría de Posgrado

	Curso	Profesor Responsable	Nro. Res.
Facultad de Psicología			
2016			
1	DECONSTRUCCIÓN DE LAS TESIS FREUDIANAS SOBRE LA FEMINEIDAD DESDE LOS ESTUDIOS DE GÉNÉRO	Mag. Graciela FLORES	RR-12-354/16
2	RETROSPECTIVA, ACTUALIZACION Y FUTURO DE LA TERAPIA EXISTENCIAL PARA LA FORMACIÓN DE PROFESIONALES PROMOTORES DE SALUD MENTAL	Mg. Elina Nora MUÑOZ	RR-12-782/16
3	RESIDENCIA - ATENEO	Dr. Héctor FERNANDEZ ALVAREZ	RR-12-784/16
4	WISC-IV: ADMINISTRACIÓN, PUNTUACIÓN E INTERPRETACIÓN	Dra. Alejandra TABORDA	RR-12-747/16
5	PERSPECTIVAS ACTUALES EN PSICOANÁLIISIS, INTERSUBJETIVIDAD Y TRASTORNOS COMPLEJOS	Med. Carlos NEMIROVSKY	RR-12-1060/16
6	INTEGRACIÓN PSICO-NEURO-INMUNO-ENDOCRINA	Dr. Miguel Ángel DE BÓRTOLI	RR-12-1087/16
7	NEUROCIENCIA COGNITIVA APLICADA A LA EDUCACIÓN (NEUROEDUCACIÓN)	Dr. Néstor ROMÁN	RR-12-1124/16
8	ÉTICA DE LA INVESTIGACIÓN EN PSICOLOGÍA: FUNDAMENTOS, ASPECTOS NORMATIVOS E IMPLICANCIA PRÁCTICA	Dra. Marcela Andrea FERRERO	RR-12-1421/16
9	BASES EPISTEMOLÓGICAS DEL PSICOANÁLISIS ACTUAL. EL MODEL0 INTERACTIVO EN EL CAMPO DE LA PSICOTERAPIA PSICOANALÍTICA RELACIONAL	Dr. Joan CODERCH DE SANS	RR-12-1598/16
10	INTERDISCIPLINA, SALUD PÚBLICA Y SALUD MENTAL	Mag. Martín DE LELLIS	RR-12-1740/16
11	APORTES PSICOMÉTRICOS A LA INVESTIGACIÓN EPIDEMIOLÓGICA EN SALUD MENTAL. BASES PARA LA CONSTRUCCIÓN Y ADAPTACIÓN DE TEST PSICOLOGICOS	Dra. Maria Elena BRENLLA	RR-12-1796/16
12	MIEDO A HABLAR EN PUBLICO. SU RELACIÓN CON VARIABLES PEDAGÓGICAS	Dra. Sonia TIFNER	RR-12-1802/16
13	LA SALUD MENTAL DESPLEGADA. INFANCIA Y ADOLESCENCIA	Dra. Teresa Nora POPILOFF	RR-12-2037/16
14	PSICOPATOLOGÍA y CLÍNICA DE LAS DEPRESIONES	Dra. Teresita Ana MILÁN	RR-12-246/14
15	ANALISIS FACTORIAL CONFIRMATORIO	Dra. Maria Elena BRENLLA	RR-12-745/14
16	ANALISIS FACTORIAL EXPLORATORIO	Dra. Maria Elena BRENLLA	RR-12-743/14

	Curso	Profesor Responsable	Nro. Res.
17	ÉTICA DE LA INVESTIGACIÓN EN PSICOLOGÍA: FUNDAMENTOS, ASPECTOS NORMATIVOS E IMPLICANCIA PRÁCTICA	Dra. Andrea FERRERO	RR-12-863/14
18	INTEGRACIÓN PSICO-NEUROINMUNO-ENDOCRINA	Dr. Miguel Ángel DE BÓRTOLI	RR-12-892/14
19	ARTICULACIÓN DIAGNÓSTICA: EL NIÑO y SU FAMILIA	Mag. Elizabeth BLANDA	RR-12-923/14
20	IDENTIDAD DE NIÑO Y ADOLESCENTE: PERSPECTIVAS LEGAL Y PSICOLÓGICA	Mag. Hilda Elena TORANZO	RR-12-1034/14
21	DIRECCIÓN DE PROCESOS DE TESIS: EPISTEMOLOGÍA, TEORÍA Y POLÍTICA DE LA INDUCCIÓN AL JUEGO DE LENGUAJE ACADÉMICO	Dr. Javier BASSI	RR-12-1044/14
22	EL CASO HANS. UNA (RE)LECTURA DEL HISTORIAL FREUDIANO	Esp. Felipa TRIOLO MOYA	RR-12-1032/14
23	GENÉTICA DEL COMPORTAMIENTO	Dra. Adriana Alejandra GARCÍA	RR-12-1463/14
24	SALUD, ESTRÉS Y CALIDAD DE VIDA	Dra. Graciela BALDI LÓPEZ	RR-12-1464/14
25	GÉNERO Y PSICOANÁLISIS VINCULAR	Dra. RoXana VUANELLO	RR-12-1462/14
26	MODELOS COGNITIVO-INTEGRATIVOS. ANÁLISIS HISTÓRICO-EPISTEMOLÓGICO	Dr. Fernando Sebastián GARCÍA	RR-12-1455/14
27	LA CONDICIÓN FEMENINA EN EL NUEVO MILENIO: AVANCES, CONFLICTOS ACTUALES Y NUEVOS DESAFÍOS	Dra. Irene Beatriz MELER	RR-12-1901/14
28	FRIEDRICH NIETZSCHE: EL SER HUMANO COMO ANIMAL ARTÍSTICO NO FIJADO. SENTIDO DEL CUERPO	Dra. Leticia MOLINA	RR-12-2012/14
2015			
1	NOCIONES DE PSICOFARMACOLOGÍA	Mag. Fernando Daniel REYES	RR-12-503/15
2	METODOLOGÍA DE LA INVESTIGACIÓN CLÍNICA	Dra. Mirta Susana ISON	RR-12-505/15
3	TÉCNICAS COGNITIVAS CONDUCTUALES y EVALUACIÓN	Dra. Diana KIRZSMAN	RR-12-1232/15
4	INTEGRACIÓN PSICO-NEURO-INMUNO-ENDOCRINA	Dr. Miguel Ángel DE BÓRTOLI	RR-12-1242/15
5	WISC-IV: ADMINISTRACIÓN, PUNTUACIÓN E INTERPRETACIÓN	Dra. Alejandra TABORDA	RR-12-1551/15
6	AUTOGESTIÓN, GRUPOS y PRÁCTICAS COMUNITARIAS	Méd. Psiq. Alfredo GRANDE	RR-12-1546/15
7	VARIABLES CULTURALES EN EL PROCESO PSICOTERAPÉUTICO CON ÉNFASIS EN LA ALIANZA TERAPÉUTICA	Dra. María del Pilar GRAZIOSO ARAGÓN	RR-12-1667/15
8	ANÁLISIS DE DATOS NO. PARAMÉTRICOS PARA LAS CIENCIAS DEL COMPORTAMIENTO	Mag. Jorge LEPORATI	RR-12-1750/15

	Curso	Profesor Responsable	Nro. Res.
2014			
1	NEUROPSICOLOGÍA CLÍNICA	Dr. Carlos MÍAS	RR-12-172/14
2	LA INTEGRACIÓN EN PSICOTERAPIA HOY.. . Y MAÑANA	DI. Héctor FERNÁNDEZ ÁLVAREZ	RR-12-161/14
3	LOS ESTADOS BORDERLINES	Dra. Teresita Ana MILÁN	RR-12-249/14
4	PSICOPATOLOGÍA y CLÍNICA DE LAS DEPRESIONES	Dra. Teresita Ana MILÁN	RR-12-246/14
5	ANALISIS FACTORIAL CONFIRMATORIO	Dra. Maria Elena BRENLLA	RR-12-745/14
6	ANALISIS FACTORIAL EXPLORATORIO	Dra. Maria Elena BRENLLA	RR-12-743/14
7	ÉTICA DE LA INVESTIGACIÓN EN PSICOLOGÍA: FUNDAMENTOS, ASPECTOS NORMATIVOS E IMPLICANCIA PRÁCTICA	Dra. Andrea FERRERO	RR-12-863/14
8	INTEGRACIÓN PSICO-NEUROINMUNO-ENDOCRINA	Dr. Miguel Ángel DE BÓRTOLI	RR-12-892/14
9	ARTICULACIÓN DIAGNÓSTICA: EL NIÑO y SU FAMILIA	Mag. Elizabeth BLANDA	RR-12-923/14
10	IDENTIDAD DE NIÑO Y ADOLESCENTE: PERSPECTIVAS LEGAL Y PSICOLÓGICA	Mag. Hilda Elena TORANZO	RR-12-1034/14
11	DIRECCIÓN DE PROCESOS DE TESIS: EPISTEMOLOGÍA, TEORÍA Y POLÍTICA DE LA INDUCCIÓN AL JUEGO DE LENGUAJE ACADÉMICO	Dr. Javier BASSI	RR-12-1044/14
12	EL CASO HANS. UNA (RE)LECTURA DEL HISTORIAL FREUDIANO	Esp. Felipa TRIOLO MOYA	RR-12-1032/14
13	GENÉTICA DEL COMPORTAMIENTO	Dra. Adriana Alejandra GARCÍA	RR-12-1463/14
14	SALUD, ESTRÉS Y CALIDAD DE VIDA	Dra. Graciela BALDI LÓPEZ	RR-12-1464/14
15	GÉNERO Y PSICOANÁLISIS VINCULAR	Dra. RoXana VUANELLO	RR-12-1462/14
16	MODELOS COGNITIVO-INTEGRATIVOS. ANÁLISIS HISTÓRICO-EPISTEMOLÓGICO	Dr. Fernando Sebastián GARCÍA	RR-12-1455/14
17	LA CONDICIÓN FEMENINA EN EL NUEVO MILENIO: AVANCES, CONFLICTOS ACTUALES Y NUEVOS DESAFÍOS	Dra. Irene Beatriz MELER	RR-12-1901/14
18	FRIEDRICH NIETZSCHE: EL SER HUMANO COMO ANIMAL ARTÍSTICO NO FIJADO. SENTIDO DEL CUERPO	Dra. Leticia MOLINA	RR-12-2012/14

SECCIÓN 1: FORMACIÓN ACADÉMICA
1.2 CURSOS DE POSGRADO 2016-2015-2014
1.2.1 Cursos de posgrado por facultad
Facultad de Química, Bioquímica y Farmacia
Fuente: Secretaría de Posgrado

	Curso	Profesor Responsable	Nro. Resolución	Ciencias Básicas	Ciencias Aplicadas	Ciencias de la Salud	Ciencias Humanas	Ciencias Sociales
2016				**14**	**2**	**0**	**0**	**0**
1	NUTRICIÓN Y SISTEMA NERVIOSO CENTRAL. IMPLICANCIAS EN SALUD Y ENFERMEDAD	Dra. Maria Sofia GIMÉNEZ	RR-2-34/16	1				
2	BASES BIOLÓGICAS Y FISIOLÓGICAS PARA EL CULTIVO INTENSIVO DE LOS HONGOS COMESTIBLES	Dr. Edgardo ALBERTÓ	RR-2-307/16	1				
3	HERRAMIENTAS DE SIG PARA ECOLOGÍA Y CONSERVACIÓN	Dr. Carlos Daniel DE ANGEL0	RR-2-306/16	1				
4	NUEVAS PERSPECTIVAS EN LA ENSEÑANZA Y LA EVALUACIÓN DE LAS CIENCIAS NATURALES	Dra. Andrea REVEL CHION	RR-2-358/16	1				
5	ANÁLISIS DE ECOSISTEMAS CONTINENTALES: APLICACIONES DE LA TAFONOMÍA	Dra. Adriana Cecilia MANCUSO	RR-2-406/16	1				
6	ESTUDIO FISICOQUIMICO DE ENZIMAS Y SU APLICACION A ENZIMAS ALIMENTARIAS	Dra. Estela Isabel GASULL	RR-2-405/16	1				
7	MUSEOS DE CIENCIA Y TECNOLOGÍA: DESAFÍOS Y TENDENCIAS	PhD. Sandra MURRIELLO	RR-2-409/16		1			
8	NORMATIVA LEGAL VIGENTE EN ARGENTINA SOBRE BIODIVERSIDAD SILVESTRE, APLICABLE A LA DOCENCIA E INVESTIGACIÓN CIENTÍFICA	Dra. Cecilia CARMARÁN	RR-2-408/16		1			
9	US0 DE MICROORGANISMOS PROMOTORES DEL CRECIMIENTO VEGETAL EN AGRICULTURA: ASPECTOS BÁSICOS Y TECNOLÓGICOS	Dr. Fabricio Darío CASSAN	RR-2-598/16	1				
10	SIMBIOSIS EN PLANTAS: AGRICULTURA, MITIGACIÓN DEL ESTRÉS Y SOSTENIBILIDAD	Dra. Hilda PEDRANZANI	RR-2-716/16	1				
11	ESPECTROMETRIA DE MASAS	Dr. Carlos ARDANAZ	RR-2-893/16	1				
12	CARACTERIZACIÓN DE SÓLIDOS PARTICULADOS: DENSIDAD, PESO ESPECÍFIICO Y ANÁLISIS DE LA DISTRIBUCIÓN DE TAMAÑOS DE PARTÍCULA. INTERPRETACIÓN DE RESULTADOS	Dr. José Antonio SALONIA	RR-2-1423/16	1				
13	DEL SÍNDROME METABÓLICO A LA DIABETES MELLITUS. ROL DEL LABORATORIO EN DIABETES Y LÍPIDOS	Dra. Myriam FORNERIS	RR-2-1884/16	1				
14	MONITOREOS INTEGRADOS DE BIODIVERSIDAD: CURS0 DE INSTALACIÓN DE PARCELAS DE RAPELD	Dra. Helena de Godoy BERGALLO	RR-2-1798/16	1				
15	EPIGENÉTICA	Dr. Eduardo José GREIZERSTEIN	RR-2-1801/16	1				
16	DIFRACCIÓN DE RAYOS X DE POLVOS Y MONOCRISTAL DE PEQUEÑAS MOLÉCULAS Y PROTEÍNAS	Dr. Daniel VEGA	RR-2-1901/16	1				
2015				**25**	**0**	**0**	**0**	**0**
1	RMN. DETERMINACIÓN DE ESTRUCTURAS ORGÁNICAS	Dr. Pedro Clemente ROSSOMANDO	RR-2-295/15	1				
2	NOCIONES DE PROBABILIDAD	Máster Alicia LAWRYNOWICZ	RR-2-584/15	1				
3	LA ORGANIZACIÓN DE LOS DATOS	Máster Alicia LAWRYNOWICZ	RR-2-585/15	1				
4	LAS MEDIDAS EN EPIDEMIOLOGÍA	Máster Alicia LAWRYNOWICZ	RR-2-586/15	1				

5	BIOPOLÍMEROS y SUS APLICACIONES	Dra. Evelina QUIROGA	RR-2-693/15	1				
6	¿QUÉ ES LA ÉTICA?, ¿QUÉ ES LA BIOÉTICA?	Máster Norma PERALTA	RR-2-755/15	1				
7	BIOÉTICA y CONSENTIMIENTO	Máster Norma PERALTA	RR-2-754/15	1				
8	COMITÉS DE ÉTICA	Máster Norma PERALTA	RR-2-753/15	1				
9	BIOLOGÍA EVOLUTIVA	Dra. Andrea Beatriz ARCUCCI	RR-2-792/15	1				
10	ESPECTROMETRÍA DE MASAS	Dr. Carlos ARDANAZ	RR-2-642/15	1				
11	MEIOSIS, UNA APROXIMACIÓN DESDE LA REPRODUCCIÓN, LA EVOLUCIÓN Y LOS MECANISMOS MOLECULARES	Dr. Eduardo José GREIZERSTEIN	RR-2-1032/15	1				
12	INTRODUCCIÓN A LA TEORÍA Y PRÁCTICA DE LA METODOLOGÍA CLADÍSTICA	Dr. Diego Germán SAN BLAS	RR-2-1160/15	1				
13	RELOJES BIOLÓGICOS: SU IMPLICANCIA EN LA CLÍNICA Y CRONOTERAPIAS;	Dra. Lilian Eugenia PELTZER	RR-2-1373/15	1				
14	DETERMINACIÓN DE ESTRUCTURA DE PROTEÍNAS POR CRISTALOGRAFÍA DE RAYOS X Y MÉTODOS TEÓRICOS	PhD. Carlos Fernando AGUILAR	RR-2-1549/15	1				
15	APLICACIÓN DE HERRAMIENTAS BÁSICAS DE BIOLOGÍA MOLECULAR Y BIOINFORMÁTICA	Dr. Maximiliano JURI AYUB	RR-2-1543/15	1				
16	MODELADO MOLECULAR. UNA HERRAMIENTA DE LA QUÍNIICA MEDICINAL PARA EL DISEÑO DE FÁRMACOS	Dr. Ricardo Daniel ENRIZ	RR-2-1538/15	1				
17	APLICACIÓN DE HERRAMIENTAS BÁSICAS DE BIOLOGÍA MOLECULAR Y BIOINFORMÁTICA. ENFOQUE TEÓRICO	Dr. Maximiliano JURI AYUB	RR-2-1588/15	1				
18	DISEÑO EXPERIMENTAL Y OPTIMIZACIÓN DE SISTEMAS CON MÚLTIPLES RESPUESTAS	Dr. Héctor GOICOECHEA	RR-2-1610/15	1				
19	ANÁLISIS BAYESIAN0 DE DATOS	Dr. Osvaldo MARTIN	RR-2-1953/15	1				
20	ABSORCIÓN Y DISPERSIÓN DE RAYOS X: FUNDAMENTOS Y APLICACIONES	Dr. Marcelo CEOLÍN	RR-2-1965/15	1				
21	QUÍMICA FÍSICA AVANZADA	Dr. Juan GARRO MARTINEZ	RR-2-1964/15	1				
22	MODELOS LINEALES GENERALIZADOS II	Mag. Andrea Paula SILVA	RR-2-2305/15	1				
23	MODELOS LINEALES GENERALIZADOS I	Mag. Andrea Paula SILVA	RR-2-2302/15	1				
24	INFERENCIA ESTADÍSTICA	Mag. Andrea Paula SILVA	RR-2-2303/15	1				
25	INTRODUCCIÓN AL ANÁLISIS DESCRIPTIVO MULTIVARIADO	Mag. Andrea Paula SILVA	RR-2-2282/15	1				
2014				**21**	**6**	**0**	**0**	**0**
1	QUÍMICA ANALÍTICA INSTRUMENTAL II	Dr. Germán MESSINA	RR-2-247/14	1				
2	ANÁLISIS DE VESTIGIOS	Dr. Irma DE VITO	RR-2-365/14	1				
3	CROMATOGRAFÍA LÍQUIDA DE ALTA PERFORMANCE (HPLC)	Bqco. Oscar Alberto QUATTROCCHI	RR-2-437/14	1				
4	CIENCIA DE COLOIDES:FUNDAMENTOS FISICOQUÍMICOS Y APLICACIONES	Dr. Enrique VEGA	RR-2-439/14	1				
5	ESPECTROMETRÍA DE MASAS	Dr. Carlos ARDANAZ	RR-2-577/14	1				
6	DIAGNÓSTICO MORFOLÓGICO DE PARÁSITOS HUMANOS	Esp. German Darío RONCHI	RR-2-744/14		1			

7	DIAGNÓSTICO MOLECULAR APLICADO A LA CLÍNICA	Dra. Silvia Mabel VARAS	RR-2-786/14		1			
8	FORMA Y FUNCIÓN EN VERTEBRADOS: MODELOS ACTUALISTAS Y APLICACIÓN EN PALEOBIOLOGÍA	Dr. Sergio VIZCAÍNO	RR-2-862/14	1				
9	ANÁLISIS DE MATERIALES COMPLEJOS	Dr. Eduardo MARCHEVSKY	RR-2-894/14		1			
10	CARACTERIZACIÓN DE SÓLIDOS PARTICULADOS: DENSIDAD, PESO ESPECÍFICO Y ANÁLISIS DE LA DISTRIBUCIÓN DE TAMAÑOS DE PARTÍCULAS. INTERPRETACIÓN DE RESULTADOS	Dr. José Antonio SALONIA	RR-2-891/14	1				
11	EL CICLO DEL AGUA DESDE LA PERSPECTIVA DE LOS ECOSISTEMAS TERRESTRES: CONCEPTOS, HERRAMIENTAS Y APLICACIONES	PhD. Esteban JOBBÁGY	RR-2-907/14		1			
12	PRINCIPIOS Y APLICACIONES CLÍNICAS DE LA CITOMIETRÍA DE FLUJO	Dra. Carolina GORLINO	RR-2-908/14	1				
13	ANÁLISIS Y CALIDAD DE AGUA	Dra. Patricia GONZÁLEZ	RR-2-909/14	1				
14	SÍNTESIS Y CARACTERIZACIÓN DE MEMBRANAS	Dr. Nelio Ariel OCHOA	RR-2-1030/14	1				
15	DIDÁCTICA DE LAS CIENCIAS NATURALES EN LA EDUCACIÓN SUPERIOR	Dr. Agustín ADÚRIZ BRAVO	RR-2-1038/14	1				
16	TRAYECTO CURRICULAR SISTEMÁTICO DE POSGRADO: ASPECTOS BIOÉTICOS EN LA INVESTIGACIÓN EN SALUD	Máster Alicia LAWRYNOWICZ	RR-2-1113/14		1			
17	DIDÁCTICA DE LAS CIENCIAS NATURALES EN LA EDUCACIÓN SUPERIOR	Dr. Agustín ADÚRIZ BRAVO	RR-2-1131/14	1				
18	BIOESTADÍSTICA y USO DEL LENGUAJE ESTADÍSTICO R	Dr. Fabricio CID	RR-2-1458/14	1				
19	QUÍMICA BIOANALÍTICA	Dr. Julio RABA	RR-2-1459/14	1				
20	QUIMIOMETRÍA	Dr. Alejandro Olivieri	RR-2-1672/14	1				
21	DETERMINACIÓN DE ESTRUCTURA DE PROTEÍNAS POR CRISTALOGRAFÍA DE RAYOS X Y MÉTODOS TEÓRICOS	PhD. Carlos AGUILAR	RR-2-1813/14	1				
22	AUTOMATIZACIÓN Y NANOTECNOLOGÍA EN QUÍMICA ANALÍTICA	Dr. Irma DE VITO	RR-2-1898/14	1				
23	LA VIGILANCIA EPIDEMIOLÓGICA Y LA VIGILANCIA EN SALUD	Máster Alicia LAWRYNOWICZ	RR-2-1879/14	1				
24	BASES EPIDEMIOLÓGICAS DEL TAMIZAJE EN LAS POBLACIONES	Máster Alicia LAWRYNOWICZ	RR-2-1875/14	1				
25	APLICACIÓN DE LA EPIDEMIOLOGÍA EN EL PROCESO DE PLANIFICACIÓN Y PROGRAMACIÓN EN SALUD	Máster Alicia LAWRYNOWICZ	RR-2-1878/14	1				
26	ALGORITMOS EN BIOINFORMÁTICA	Dr. Jorge VILA	RR-2-2051/14	1				
27	EL INGRESO UNIVERSITARIO: TERRITORIO/ESPACIO DE RESPONSABILIDADES COMPARTIDAS	Dra. Clotilde DE PAW	RR-2-2047/14		1			

	Curso	Profesor Responsable	Nro. Res.
Facultad de Ingeniería y Ciencias Agropecuarias			
2016			
1	NANOTECNOLOGÍA	Dr. Julio RABA	RR-14-489/16
2	CROMATOGAFÍA: FUNDAMENTOS Y APLICACIONES	Dra. Nora Andrea MERINO	RR-14-599/16
3	SEGURIDAD SANITARIA DE ALIMENTOS DE ORIGEN ANIMAL	M.Sc. Hector Ricardo RODRÍGUEZ	RR-14-606/16
4	GESTION DE CALIDAD E INOCUIDAD EN AGROALIMENTOS	Mg. Mirta Liliana POSSETTO	RR-14-685/16
5	BIOTECNOLOGÍA DE ALIMENTOS	Esp. Maria del Carmen MOLINA	RR-14-687/16
6	ALIMENTOS FUNCIONALES	Dra. Claudia GONZÁLEZ	RR-14-725/16
7	SEGURIDAD SANITARIA DE ALIMENTOS DE ORIGEN VEGETAL	Mg. Nora Raquel ANDRADA	RR-14-728/16
8	APRENDIZAJE BASADO EN PROYECTOS	Dr. Carlos Argelio AREVALO MERCADO	RR-14-750/16
9	COMERCIALIZACIÓN, POLÍTICAS Y LEGISLACIÓN ALIMENTARIA	Mg. Jorge Raul DÍAZ	RR-14-777/16
10	ESTADÍSTICA APLICADA A AGROALIMENTOS	Mag. Jorge Leandro LEPORATTI	RR-14-1203/16
11	REDACCIÓN DE TEXTOS CIENTÍFICOS	M.Cs. Mónica Alejandra BUSSETTI	RR-14-1345/16
12	METODOLOGÍA Y EPISTEMOLOGÍA DE LA CIENCIA	Dra. Mercedes Josefa Liliana PRIVITELLO	RR-14-1398/16
13	QUÍMICA GENERAL	Dr. Roberto CARRIZO FLORES	RR-14-1420/16
14	REPENSANDO LA PRÁCTICA DOCENTE DESDE LOS NUEVOS ESCENARIOS	Mag. Graciela BERTAZZI	RR-14-1905/16
2015			
1	SISTEMAS DE PRODUCCIÓN VEGETAL: FRUTAS Y HORTALIZAS	PhD. Claudio GALMARINI	RR-5-691/15
2	FENÓMENOS DE TRANSPORTE	Dr. Joaquín OREJAS	RR-5-1311/15
3	TECNOLOGÍA DE POST-COSECHA DE PRODUCTOS FRUTIHORTÍCOLAS	Dra. Mariela QUIROGA	RR-5-1665/15
4	SISTEMAS DE PRODUCCIÓN ANIMAL	Dr. , Ricardo Luis SAGER	RR-14-206/15
5	SISTEMAS DE PRODUCCIÓN VEGETAL: CEREALES Y OLEAGINOSAS	Dra. Andrea Mariela QUIROGA	RR-14-270/15
6	PROCESOS DE CONSERVACIÓN DE ALIMENTOS	Mag. María Elida PIROVANI	RR-14-468/15

	Curso	Profesor Responsable	Nro. Res.
7	MÉTODOS NUMÉRICOS AVANZADOS	Mag. Daniel Enrique ARDISSONE	RR-14-502/15
8	MODELOS DINÁMICOS AVANZADOS APLICADOS A LA ROBÓTICA	Dr. Carlos TARAZAGA	RR-14-925/15
9	ELECTRÓNICA DE POTENCIA PARA EL CONTROL DE ACCIONAMIENTOS ELÉCTRICOS	Dr. Federico Martín SERRA	RR-14-1031/15
10	MICROBIOLOGÍA DE ALIMENTOS	M.Sc. Héctor Ricardo RODRÍGUEZ	RR-14-1314/15
11	TOXICOLOGÍA DE ALIMENTOS	Dra. Leda GIANUZZI	RR-14-1494/15
12	QUÍMICA DE LA CARNE, DEL HUEVO Y DE LA LECHE	Dr. Roberto CARRIZO FLORES	RR-14-1495/15
13	TECNOLOGÍA DE LOS PRODUCTOS CARNICOS	Dr. Roberto CARRIZO FLORES	RR-14-1544/15
14	TECNOLOGÍA DE PRODUCTOS LÁCTEOS	Mg. Roxana Beatriz PÁEZ	RR-14-1545/15
15	TECNOLOGÍA DE POST-COSECHA DE CEREALES Y OLEAGINOSAS	Dra. Alejandra Patricia RICCA	RR-14-1541/15
16	INGENIERÍA DE SISTEMAS DE MANEJO POST-COSECHA DE CEREALES Y OLEAGINOSAS	Dra. Alejandra Patricia RICCA	RR-14-1661/15
17	TECNOLOGÍA DE PRODUCTOS APÍCOLAS	Dr. Martín Javier EGUARÁS	RR-14-1664/15
18	EVALUACIÓN SENSORIAL DE ALIMENTOS	Dr. Guillermo HOUGH	RR-14-1662/15
19	LA EPIDEMIOLOGÍA EN LA SANIDAD VEGETAL I: EPIDEMIOLOGÍA DE PLAGAS Y ENFERMEDADES	Ph. D. Gustavo MORA AGUILERA	RR-14-1961/15
20	LA EPIDEMIOLOGÍA EN LA SANIDAD II: EPIDEMIOLOGÍA APLICADA: USO DE HERRAMENTA EXCEL	Ph. D. Gustavo MORA AGUILERA	RR-14-1967/15
21	REPENSANDO LA PRÁCTICA DOCENTE DESDE LOS NUEVOS PARADIGMAS	Mag. Graciela BERTAZZI	RR-14-2210/15
22	COMPLEJIDAD, ESPECIFICIDAD Y COMPLEMENTARIEDAD DE SABERES EN LOS PROCESOS DE INTERVENCIÓN PROFESIONAL CON NIÑOS/AS, JÓVENES Y , ADOLESCENTES	Esp. Susana CAZZANIGA	RR-14-860/15
2014			
1	QUÍMICA GENERAL	Dra. Marta Isabel PONZI	RR-5-1351/14
2	METODOLOGÍA Y EPISTEMOLOGÍA DE LA CIENCIA	Dra. Mercedes Josefa Liliana PRIVITELLO	RR-5-1565/14
3	REDACCIÓN DE TEXTOS CIENTÍFICOS	M.Cs. Mónica Alejandra BUSSETTI	RR-5-1564/14
4	DSP PAM EL CONTROL DE ELECTRÓNICA DE POTENCIA	Dr. Guillermo MAGALLAN	RR-14-43/14
5	PROYECTOS DE RIEGO POR GOTEO: DISEÑO Y PAUTAS AMBIENTALES	M.Sc. Carlos Esteban SCIOLARDI SÍCOLI	RR-14-251/14
6	MÉTODOS NUMÉRICOS PARA LA SOLUCIÓN DE ECUACIONES DIFERENCIALES ORDINARIAS Y EN DERIVADAS PARCIALES	Dr. Sergio PREIDIKMAN	RR-14-306/14
7	DESARROLLO DE COMPETENCIÁS EN DIRECCIÓN DE PROYECTO	Mag. Ing. Hugo TAPIA	RR-14-307/14

	Curso	Profesor Responsable	Nro. Res.
8	ESTADÍSTICA ESPACIAL	Mag. Karina FRIGERIO	RR-14-369/14
9	FORMACIÓN EN GESTIÓN DE CALIDAD	Mag. Ing. Héctor José BECERRA	RR-14-245/14
10	ESTADÍSTICA APLICADA A AGROALIMENTOS	Mag. Jorge Leandro LEPORATTI	RR-14-1112/14
11	QUÍMICA DE LOS ALIMENTOS	Dr. Roberto Ascencio CARRIZO FLORES	RR-14-1687/14
12	DESARROLLO DE COMPETENCIAS DEL LOGISTA	Mag. Ing. Hugo TAPIA	RR-14-1688/14
13	POTENCIALIDAD AGRONÓMICA Y NUTRACÉUTICA DE LAS ESPECIES HORTÍCOLAS: TECHOS VERDES Y CULTIVO DE ANTIGUAS HORTALIZAS Y HIERBAS MEDICINALES	Mag. , Ing. Ana CASTAGNINO	RR-14-1907/14
14	FISICOQUÍMICA DE ALIMENTOS	Dra. María Gisela SUSTERSIC	RR-14-1873/14
Facultad de Ciencias Económicas, Jurídicas y Sociales			
2016			
1	ADMINISTRACIÓN DE LA PRODUCCIÓN	Mag. Marcelo ESTRELLA ORREGO	RR-15-302/16
2	DEBATES ACTUALES DE LA DOGMÁTICA PENAL FRENTE AL PROCESO PENAL Y CUESTIONES CRIMINOLÓGICA	Dr. Daniel GORRA	RR-15-1089/16
3	SUJETOS Y EMANCIPACIÓN EN EL CAPITALISMO DEL SIGLO XXI: UNA MIRADA DESDE LA ECONOMÍA POLÍTICA	Dr. Enrique ELORZA	RR-15-1315/16
4	AUTORIDAD, ADULTEZ Y DOCENCIA: ENCUENTROS Y DESENCUENTROS EN EL ESCENARIO EDUCATIVO CONTEMPORÁNEO	Dr. Gabriel ROSALES	RR-15-1347/16
5	SISTEMA POLÍTICO Y SOCIEDAD CIVIL EN SUDAMÉRICA	Dr. Sergio DE PIERO	RR-15-1386/16
6	LA REFLEXIÓN EPISTEMOLÓGICA PARA LAS CIENCIAS ECONÓMICA	Dr. Mario Alfredo BARON10	RR-15-1427/16
7	LA ECONOMÍA MUNDIAL, UNA VISIÓN DESDE AMÉRICA LATINA	Dr. Julio GAMBINA	RR-15-1893/16
8	ESTADÍSTICA Y MODEL0 LINEAL	Mag. Jorge LEPORATTI	RR-15-2042/16
2015			
1	REFORMAS FUNDAMENTALES EN MATERIA DE DERECHOS REALES	Dra. Noemí Lidia NICOLAU	RR-5-1668/15
2	TEORIA POLÍTICA	Dra. María Clelia GUIÑAZÚ	RR-15-73/15
3	SOCIOLOGÍA POLÍTICA	Dra. María Gloria TROCELLO	RR-15-255/15
4	ESTADO Y SOCIEDAD. NIVELES ANALÍTICOS	Dra. María Gloria TROCELLO	RR-15-302/15

Curso		Profesor Responsable	Nro. Res.
5	MICHEL FOUCAULT: LAS CIENCIAS SOCIALES Y LAS INSTITUCIONES	Prof. Emérita Violeta GUYOT	RR-15-254/15
6	ANTROPOLOGÍA DE LAS INSTITUCIONES	Dra. María Inés LAJE	RR-15-256/15
7	SISTEMA Y PRINCIPIOS DEL CÓDIGO CIVIL Y COMERCIAL. PERSONA HUMANA Y NEGOCIO JURÍDICO	Dra. Noemí NICOLAU	RR-15-271/15
8	LA CONSTRUCCIÓN DE PROBLEMAS SOCIALES: APORTES DESDE LA ANTROPOLOGÍA	Dra. Mariana CHAVES	RR-15-467/15
9	MÉTODOS NUMÉRICOS AVANZADOS	Mag. Daniel Enrique ARDISSONE	RR-14-502/15
10	POSGRADO DE ACTUALIZACIÓN EN DERECHO PRIVADO. PRINCIPALES REFORMAS EN EL DERECHO DE FAMILIA Y SUCESIONES	Dra. Adriana KRASNOW	RR-15-535/15
11	ANÁLISIS CUALITATIVO DE DATOS	Dr. Gerardo AVALLE	RR-15-793/15
12	LAS REFORMAS FUNDAMENTALES EN MATERIA DEL RÉGIMEN DE REPARACIÓN DE DAÑOS	Dra. Noemí NICOLAU	RR-15-981/15
13	ECONOMÍA POLÍTICA	Dr. Julio César GAMBINA	RR-15-1048/15
14	ESTRATEGIAS CUALITATIVAS DE INVESTIGACIÓN	Mag. Alejandra María ROVACIO	RR-15-1161/15
15	DERECHOS HUMANOS DESDE UNA PERSPECTIVA DE GÉNERO	Mag. Analía Elisabet AUCÍA	RR-15-1241/15
16	DINÁMICAS SOCIOECONÓMICAS DE LOS PROCESOS DEL DESARROLLO TERRITORIAL A ESCALA LOCAL	Dra. Alodia María ALONSO ALEMÁN	RR-15-1240/15
17	GLOBALIZACIÓN, DESLOCALIZACIÓN, DESINDUSTRIALIZACIÓN, DESEMPLEO Y DESIGUALDAD. IMPACTO EN LOS TERRITORIOS. UNA ECONOMÍA DEL ABSURDO	Dr. Josep BURGAYA RIERA	RR-15-1239/15
18	REFORMAS FUNDAMENTAL.ES EN MATERIA DE OBLIGACIONES Y CONTRATOS	Dra. Noemí NICOLAU	RR-15-1285/15
19	LOS INSTRUMENTOS DE INFORMACION, EDUCACIÓN Y PARTICIPACION CIUDADANA COMO EJES DEL DERECHO Y LA POLÍTICA AMBIENTAL	Dra. Marta Susana JULIÁ	RR-15-1374/15
20	EPISTEMOLOGÍA JURÍDICA	Dr. Daniel GORRA	RR-15-1344/15
21	MARKETING	Lic. Miguel Ángel Julio MARZINELLI	RR-15-1372/15
22	LA ECONOMÍA POLÍTICA Y LA POLÍTICA ECONÓMICA EN TIEMPOS DE CRISIS: DEBATES CONTEMPORÁNEOS	Dr. Enrique ELORZA	RR-15-1487/15
23	NIÑOS Y JÓVENES COMO SUJETOS DE DERECHOS. ENTRE LOS AVANCES Y LA AGENDA AÚN PENDIENTE	Mg. Mónica Alejandra GÓMEZ	RR-15-1552/15
24	ESTADO, FAMILIAS Y REDES DESDE MIRADAS PLURALES ¿DÓNDE ESTÁ EL SUJETO?	Mg. Felicitas ELÍAS	RR-15-1539/15
25	ECONOMÍA VERDE EN LA PLANIFICACIÓN DEL DESARROLLO. LAS OPORTUNIDADES Y LOS LÍMITES	Dr. Josep BURGAYA RIERA	RR-15-1966/15
26	POLÍTICAS SOCIALES	Mag. Inés Mercedes ROUQUAUD	RR-15-2203/15
27	ANALISIS INSTITUCIONAL II	Mag. Ana Maria CORTI	RR-15-2205/15

Curso		Profesor Responsable	Nro. Res.
28	TALLER DE TESIS	Dra. Graciela CASTRO	RR-15-2207/15
29	LOS NUEVOS ESCENARIOS Y LAS PRÁCTICAS DE ENSEÑAR Y APRENDER EN LA UNIVERSIDAD	Dr. Pedro Gregorio ENRIQUEZ	RR-15-2304/15
2014			
1	LA CUESTIÓN JUVENIL DESDE LAS CIENCIAS SOCIALES: UNA APROXIMACIÓN	Dra. Mariana CHAVES	RR-5-1874/14
2	ANÁLISIS DEL DISCURSO	Dra. Fabiana MARTÍNEZ	RR-15-163/14
3	GESTIÓN DE RECURSOS HUMANOS	Líe. Luis PÉREZ VAN MORLEGAN	RR-15-575/14
4	ESTRATEGIAS CUALITATIVAS DE INVESTIGACIÓN	Dra. María Inés LAJE	RR-15-579/14
5	ECONOMÍA POLÍTICA II	CPN Julio GAMBINA	RR-15-668/14
6	EPISTEMOLOGÍA	Prof. Emérita Violeta GUYOT	RR-15-718/14
7	LECCIONES DE ECONOMÍA POLÍTICA	CPN Julio GAMBINA	RR-15-893/14
8	TEORÍA SOCIOLÓGICA	Dra. Alicia NAVEDA	RR-15-1616/14
9	ESTADÍSTICA APLICADA A LA INVESTIGACIÓN SOCIAL	Mag. María Evelyn BECERRA	RR-15-1735/14
10	ESTADÍSTICA PARA INVESTIGADORES DE LAS CIENCIAS SOCIALES	Mag. Jorge LEPORATTI	RR-15-1807/14
11	ACTORES E INSTITUCIONES DEL DESARROLLO TERRITORIAL. PROCESOS DE PROMOCIÓN SOCIAL, FORMAS ORGANIZATIVAS EMERGENTES Y VÍNCULOS DE MEDIACIÓN SOCIAL	Dr. Rolando Alberto RUIZ VALIENTE	RR-15-1900/14
12	TEORÍA, INTERVENCIÓN SOCIAL Y ESPACIALIDAD TERRITORIALIZADA. LOS USOS DE LA TEORÍA SOCIAL	Mag. Isabel VILLAROEL MUR	RR-15-2046/14
Facultad de Ciencias de la Salud			
2016			
1	ANTROPOLOGÍA MÉDICA: APORTES DESDE LAS CIENCIAS SOCIALES PARA COMPRENDER LOS PROCESOS DE SALUD Y ENFERMEDAD	Lic. Georgina STRASSER	RR-10-35/16
2	CO-CREAR ESPACIOS EDUCATIVOS INTEGRALES	Mag. Patricia CRISTALDO	RR-10-403/16
3	ELEMENTOS DE METODOLOGÍA DE LA INVESTIGACIÓN CIENTÍFICA PARA FONOAUDIÓLOGOS	Dra. Patricia VÁZQUEZ FERNÁNDEZ	RR-10-1199/16
4	ESTADÍSTICA APLICADA PARA INVESTIGADORES EN CIENCIAS DE LA SALUD	Mag. Jorge LEPORATI	RR-10-1880/16

	Curso	Profesor Responsable	Nro. Res.
2015			
1	¿CÓMO GENERAR EQUIPOS AUTO CONDUCIDOS PARA UN LIDERAZGO RESONANTE EN EDUCACIÓN SUPERIOR DESDE EL COACHING, PENSAMIENTO SISTÉMICO Y MÉTODO ALBA EMOTING?	Mag. Patricia CRISTALDO	RR-10-534/15
2	ESTADÍSTICA APLICADA A LA INVESTIGACIÓN EN CIENCIAS DE LA SALUD	Mag. Jorge LEPORATI	RR-10-533/15
3	ESTRATEGIAS DE ACCESIBILIDAD PARA UNA UNIVERSIDAD INCLUSIVA	Dra. María Alejandra GRZONA	RR-10-1202/15
4	ACTUALIZACIÓN EN AUDIOLOGÍA Y AVANCES TECNOLÓGICOS EN AUDIOPRÓTESIS	Dra. Magalí LEGARI	RR-10-1547/15
5	HERRAMIENTAS PARA LA INTERMEDIACIÓN PACÍFICA DE CONFLICTOS EN EDUCACIÓN SUPERIOR	Mag. Patricia CRISTALDO	RR-10-1548/15
6	MARCO EPISTEMOLÓGICO Y CONCEPTUAL DE LA ENFERMERÍA CONTEMPORÁNEA	Mag. Graciela Noemi BALANZA	RR-10-1963/15
2014			
1	HERRAMIENTAS DEL COACHING ONTOLÓGICO Y PROGRAMACIÓN NEUROLINGÜÍSTICA (PNL) PARA EL ABORDAJE INTEGRAL DE LAS ESTRATEGIAS DE APRENDIZAJE	Mag. Patrícia CRISTALDO	RR-10-438/14
2	NUTRICIÓN DEPORTIVA	Dr. Femando GIANNINI	RR-10-552/14
Facultad de Ciencias Humanas			
2016			
1	GESTIÓN DE MEDIOS PARA EL DESARROLLO	Mag. Mariela QUIROGA GIL	RR-4-50/16
2	DISERO Y DESARROLLO CURRICULAR	Esp. Beatriz PEDRANZANI	RR-4-44/16
3	INVESTIGACIÓN DE LA PRÁCTICA DOCENTE	Dra. Celia SALIT	RR-4-45/16
4	HERMENEUTICA Y SUBJETIVIDAD: EL ENFOQUE DE GADAMER, LA LECTURA DE FOUCAULT	Dra. Liliana GUZMAN	RR-4-308/16
5	COMUNICACIÓN Y PROCESOS SOCIOCOMUNITARIOS EN AMÉRICA LATINA	Dra. María Soledad SEGURA	RR-4-367/16
6	PRODUCIR CONOCIMIENTOS, COMPARTIR CONOCIMIENTOS: LOS INVESTIGADORES Y LA COMUNICACIÓN PÚBLICA DE LA CIENCIA	Dra. Carina CORTASSA	RR-4-359/16
7	COMUNICACIÓN Y POLÍTICAS PÚBLICAS	Prof. Washington Ramón URANGA DE SIMONE	RR-4-404/16
8	PLANEAMIENTO Y GESTIÓN INSTITUCIONAL	Dra. Viviana MACCHIAROLA	RR-4-488/16
9	PERSPECTIVAS DE LAS CIENCIAS SOCIALES EN EL ABORDAJE COMPLEJO DE IMANUEL WALLERSTEIN	Mg. Marcelo VITARELLI	RR-4-684/16
10	EL NIÑO EN EL DISCURSO PSICOANALÍTICO	Mg. Marita MANZOTTI	RR-4-726/16

Curso		Profesor Responsable	Nro. Res.
11	PROCESOS DIDACTICOS	Esp. Maria Francisca GIORDANO	RR-4-727/16
12	COMUNICACIÓN POLÍTICA	Dra. Adriana AMADO	RR-4-749/16
13	TEORÍA DE GENERO Y FEMINISMO FILOSÓFICO: PROBLEMAS Y CORRIENTES FUNDAMENTALES	Dra. Maria Luisa FEMENÍA	RR-4-783/16
14	EPISTEMOLOGÍA Y BIOÉTICA	Dr. Ramón SANZ FERRAMOLA	RR-4-887/16
15	LAS PRÁTICAS SOCIALES EN EL DEBATE ÉTICO, POLÍTICO Y JURÍDICO CONTEMPORÁNEO	Dr. Daniel Gustavo GORRA	RR-4-1083/16
16	COMUNICACIÓN Y POLÍTICA: LA COMPLEJIDAD DE SUS VÍNCULOS	Lic. María Cristina MATA	RR-4-1090/16
17	PERSPECTMSMO Y HERMENEÚTICA, LECTURAS DE NIETZSCEE Y VATTIMO	Dra. Liliana GUZMÁN	RR-4-1096/16
18	FORMACIÓN DOCENTE: SABERES EXPERIENCIALES E INDAGACIÓN NARRATIVA	Dra. Nieves BLANCO GARCÍA	RR-4-1349/16
19	DINÁMICA Y COMUNICACIÓN INSTITUCIONAL	Mg. Ana Maria CORTI	RR-4-1346/16
20	FILOSOFÍA Y PAIDEIA EN LAS ESCUELAS HELENÍSTICAS	Prof. Emérita Violeta GUYOT	RR-4-1396/16
21	POLÍTICA Y LEGISLACIÓN DE LA EDUCACIÓN SUPERIOR	Dr. Carlos Francisco MAZZOLA	RR-4-1409/16
22	PLANEAMIENTO Y GESTION INSTITUCIONAL	Dra. Viviana MACCHIAROLA	RR-4-1410/16
23	LITERATURA ARGENTINA Y MEMORIA COLECTIVA. UN ENFOQUE GENERACIONAL	Dr. Luis Emilio ABRAHAM	RR-4-1412/16
24	LA EDUCACIÓN EN LA PERSPECTIVA DE LOS ORGANISMOS INTERNACIONALES: HACIA UNA DEMOLICIÓN DE DERECHOS	Dra. Marcela Alejandra PRONKO	RR-4-1415/16
25	LA CIVILIZACIÓN DEL CAPITAL: DINÁMICA, PASADO, PRESENTE Y FUTURO	Dr. Eduardo SARTELLI	RR-4-1416/16
26	DISIDENCIAS DEL SEXO, EL GÉNERO Y LA SEXUALIDAD. ENTRE EL DEVENIR DE LAS IDENTIDADES Y LA REACOMODACOMODACIÓN DE LOS PODERES	Mg. Walter ALONSO BUSTAMANTE	RR-4-1417/16
27	INTRODUCCIÓN A LA ARQUEOLOGÍA Y PERSPECTIVAS ACTUALES PARA LA CONSERVACIÓN Y DIFUSIÓN DEL PATRIMONIO ARQUEO-LÓGICO	Dra. Gisela SARI0	RR-4-1419/16
28	LA ESCRITURA ACADÉMICO CIENTÍFICA EN EL ÁMBITO INSTITUCIONAL EDUCATIVO	Dra. Mariana PASCUAL	RR-4-1426/16
29	INTELIGENCIAS MÚLTIPLES, COGNICIÓN Y ESTRATEGIAS INTELIGENTES	Dra. Marta MOYANO	RR-4-1559/16
30	SISTEMATIZACIÓN DE EXPERIENCIAS EXTENSIONISTAS. CONSTRUCCIÓN COLECTIVA DE CONOCIMIENTO	Dr. Humberto TOMMASINO	RR-4-1742/16
31	¿FILOSOFÍAS E INFANCIAS PARA EDUCAR.. ?	Dr. Walter KOHAN	RR-4-1917/16
32	FUNDAMENTOS EPISTEMOLÓGICOS Y SOCIOCULTURALES DE LA EDUCACIÓN	Prof. Emérita Violeta GUYOT	RR-4-1903/16
33	PERSPECTIVAS SEMIÓTICAS PARA UN ABORDAJE DEL DISCURSO POLÍTICO	Dr. Claudio Tomas LOBO	RR-4-1906/16

Curso		Profesor Responsable	Nro. Res.
34	ANALISIS CRÍTICO DEL DISCURSO DE Y SOBRE LA POBREZA EN ARGENTINA	Dra Maria Laura PARD0	RR-4-1891/16
35	EPISTEMOLOGÍA	Prof. Emérita Violeta GUYOT	RR-4-1902/16
36	ESTADÍSTICA PARA CIENCIAS SOCIALES	Mg. Jorge LEPORATTI	RR-4-2041/16
37	ESPACIOS DE LA CONTEMPORANEIDAD: ARTE, POLÍTICA Y MEMORIA	Dra. Analia MELAMED	RR-4-2039/16
2015			
1	TEORÍA Y CONCEPCIONES DE LA COMUNICACIÓN	Dra. María Gabriela SIMÓN	RR-4-284/15
2	COMUNICACIÓN ESTRATÉGICA	Dra. Sandra Hebe MASSONI	RR-4-259/15
3	PROBLEMÁTICA ACTUAL DE LA DIDÁCTICA	Esp. Ana Lía COMETTA	RR-4-285/15
4	BIOESTADÍSTICA Y USO DEL LENGUAJE R	Mag. Jorge LEPORATI	RR-4-282/15
5	INTELIGENCIAS MÚLTIPLES, COGNICIÓN Y ESTRATEGIAS INTELIGENTES	Dra. Marta MOYANO	RR-4-299/15
6	LEER A FOUCAULT; DISPOSITIVOS DE PODER Y SUBJETIVIDAD	Dra. Liliana GUZMAN	RR-4-303/15
7	FOUCAULT Y LA EDUCACIÓN. EL USO DE LA “CAJA DE HERRAMIENTAS” PARA PENSAR EL PRESENTE	Prof. Emérita Violeta GUYOT	RR-4-300/15
8	ARTE Y VERDAD: ALGUNAS CONCEPCIONES ESTÉTICAS DE LA MODERNIDAD Y LA EDAD CONTEMPORÁNEA	Esp. Brinia GUAYCOCHEA	RR-4-294/15
9	LA INVESTIGACIÓN SOBRE MEDIATIZACIONES. DE LO MASIVO A LAS REDES	Dr. José Luis FERNÁNDEZ	RR-4-461/15
10	EVALUACIÓN EDUCATIVA: DISCURSOS Y PRÁCTICAS EN CONTEXTO LATINOAMERICANO. EL CASO COLOMBIANO	Dr. Tomás SANCHEZ AMAYA	RR-4-462/15
11	ANÁLISIS INSTITUCIONAL	Mag. Ana María CORTI	RR-4-463/15
12	COMUNICACIÓN, PROCESOS ECONÓMICOS Y POLÍTICOS	DI. Guillermo Néstor MASTRINI	RR-4-464/15
13	INVESTIGACIÓN DE LA PRÁCTICA DOCENTE	Dra. Celia SALIT	RR-4-504/15
14	PRÁCTICAS INVESTIGATIVAS Y EPISTEMOLÓGICAS EN EL CAMPO DE LA COMUNICACIÓN: DESAFÍOS ACTUALES	Dra. Jaquelina Edith NORIEGA	RR-4-559/15
15	CAPITALISMO, CONFLICTO(S) Y SENSIBILIDAD(ES): UNA APROXIMACIÓN DESDE LA CRÍTICA IDEOLÓGICA	Dra. María Eugenia BOITO	RR-4-560/15
16	ESTRUCTURAS SUBJETIVAS Y DESARROLLO	Esp. Norma Alicia SIERRA	RR-4-694/15
17	APORTES DE LA PSICOLOGÍA A LOS PROCESOS DE ENSEÑANZA DE LA EDUCACIÓN SUPERIOR	Esp. Saada BENTOLILA	RR-4-739/15
18	NUEVOS PARADIGMAS Y FILOSOFÍA DE LA EDUCACIÓN	Prof. Emérita Violeta GUYOT	RR-4-795/15

	Curso	Profesor Responsable	Nro. Res.
19	PROCESOS DIDÁCTICOS	Esp. María Fernanda GIORDANO	RR-4-794/15
20	EPISTEMOLOGÍA Y BIOÉTICA	Dr. Ramón SANZ FERRAMOLA	RR-4-796/15
21	MIRADAS DESDE LA HERMENÉUTICA Y LA ONTOLOGÍA DEL PRESENTE PARA PENSAR LAS DIFERENCIAS: EXPERIENCIA, FORMACIÓN E INQUIETUD EN LA OBRA DE H. GADAMER Y M. FOUCAULT	Dra. Liliana GUZMÁN	RR-4-798/15
22	COMUNICACIÓN Y PARTICIPACIÓN	Dr. Gabriel KAPLÚN HIRSZ	RR-4-1038/15
23	LA EDUCACIÓN SUPERIOR COMPARADA COMO INTERSECCIÓN ENTRE DOS CAMPOS DE ESTUDIO: HERRAMIENTAS CONCEPTUALES Y PRINCIPALES PROBLEMÁTICAS	Dr. Claudio SUASNÁBAR	RR-4-1049/15
24	LO NUEVO, LO ACTUAL Y LO CONTEMPORÁNEO EN EDUCACIÓN	Dr. Carlos SKLIAR	RR-4-1288/15
25	PRÁCTICAS PROFESIONALES EN LA EDUCACIÓN: SABERES Y DISCURSOS EN LA INTERVENCIÓN	Mag. Marcelo VITARELLI	RR-4-1289/15
26	DESIGUALDAD SOCIAL Y EDUCACIÓN	Dr. Pedro Gregorio ENRIQUEZ	RR-4-1330/15
27	SEMINARIO - TALLER: NOCIONES BÁSICAS SOBRE LA CONSTRUCCIÓN DEL DISEÑO DE INVESTIGACIÓN PARA LAS TESIS DE DOCTORADO	Dra. María Teresa SIRVENT	RR-4-1328/15
28	PEDAGOGÍA DE LA ALTERIDAD COMO UN APORTE AL DESAFÍO BIOÉTICO DESDE LA DIVERSIDAD FUNCIONAL	Dra. Martha Lucía SALAZAR	RR-4-1329/15
29	LABORATORIO EXPERIMENTAL O DE CÓMO DINAMITAR CIERTAS ESTRUCTURAS	Dr. Julián MARTÍNEZ SANTANA	RR-4-1369/15
30	MEDIOS, PERIODISMO Y BIOÉTICA EN EL SUR GLOBAL	Dr. Ramón SANZ FERRAM0LA	RR-4-1370/15
31	DINÁMICA Y COMUNICACIÓN INSTITUCIONAL	Mg. Ana Maria CORTI	RR-4-1493/15
32	(RE)PENSAR LA AUTORIDAD ,PEDAGÓGICA EN TIEMPOS DE CRISIS: IMAGINANDO NUEVOS CAMINOS DE AUTORIZACIÓN DESDE LAS PRÁCTICAS DOCENTES	Dr. Gabriel ROSALES	RR-4-1553/15
33	PLANIFICACIÓN Y GESTIÓN DE LA COMUNICACIÓN INSTITUCIONAL	Prof. Washington URANGA	RR-4-1542/15
34	LA PROBLEMÁTICA DE LA EVALUACIÓN ÁULICA	Mg. Zulma PERASSI	RR-4-1540/15
35	INTRODUCCIÓN AL PROCESO DE GUIAR LA CONSTRUCCIÓN DE CONOCIMIENTO EN LA FORMACIÓN DE GRADO	Lic. Pedro Gregorio ENRIQUEZ	RR-4-1605/15
36	PRÁCTICAS INTEGRALES UNIVERSITARIAS Y ABORDAJES TERRITORIALES	Mg, Marcelo PÉREZ SÁNCHEZ	RR-4-1589/15
37	EPISTEMOLOGÍA HISTÓRICA Y CIENCIAS HUMANAS Y SOCIALES. DESDE BACHELARD, CANGUILHEM Y FOUCAULT HASTA NUESTRA ACTUALIDAD	Dra. Marcela Renée BECERRA BATÄN	RR-4-1608/15
38	UNIVERSIDADES COMPLEJAS, CONTEXTOS DESAFIANTES ACADÉMICOS COMPROMETIDOS. CLAVES PARA RE-PENSAR (NOS)	Dra. Jaquelina Edith NORIEGA	RR-4-1609/15
39	PROBLEMAS Y CONFLICTOS EN LA UNIVERSIDAD. MARCOS CONCEPTUALES PARA SU ANÁLISIS	DI. Carlos Francisco MAZZOLA	RR-4-1787/15
40	PROBLEMÁTICA ACTUAL DE LA DIDÁCTICA	Esp. Ana Lía COMETA	RR-4-1607/15
41	EPISTEMOLOGÍA	Prof. Emérita Violeta GUYOT	RR-4-1606/15

	Curso	Profesor Responsable	Nro. Res.
42	EXTENSIÓN, CIUDAD Y EDUCACIÓN	Mg. Marcio TASCHETO DA SILVA	RR-4-1604/15
43	LECTURAS PEDAGÓGICO-FILOSÓFICAS DEL LEGADO DE FOUCAULT: TECNOLOGÍAS DEL YO, LA PREGUNTA SOCRÁTICA, LA ESCUELA DISCIPLINAR	Dra. Liliana GUZMAN	RR-4-1944/15
44	FORMACIÓN DE FORMADORES EN DESARROLLO DE EMPRENDEDORES. METODOLOGÍA PARA LA FORMACIÓN DE DOCENTES EN EMPRENDIMIENTO	Mag. Olga Teresa SANCHEZ MANOSALVAS	RR-4-1962/15
45	DERECHO A LA INFORMACIÓN Y LA COMUNICACIÓN	Dr. Damián Miguel LORETI	RR-4-2202/15
46	ACCESO ABIERTO Y CONOCIMIENTO CIENTÍFICO: ESTRATEGIAS Y HERRAMIENTAS DE GESTIÓN Y PRODUCCIÓN	Dra. Silvia BALDIVIESO	RR-4-2204/15
47	EL CAMPO DE LA COMUNICACIÓN Y CULTURA EN ARGENTINA Y EN AMÉRICA LATINA, DESPLAZAMIENTOS TEÓRICOS, INTERVENCIONES POLÍTICAS, POLÉMICAS ACADÉMICAS Y PROBLEMÁTICAS LABORALES	Dr. Carlos Antonio MANGIONE	RR-4-2208/15
48	NARRATIVA Y LECTURA DIGITAL	Dra. Valeria LEVRATTO	RR-4-2209/15
2014			
1	LA TRAMA COMPLEJA DEL ARTE, LA EDUCACIÓN Y EL ANÁLISIS DE LOS DISCURSOS LATINOAMERICANOS	Dra. Marta MOYANO	RR-4-120/14
2	BIOPOLÍTICA, ARTE Y SUBJETIVACIÓN EN LA PERSPECTIVA DE GIORGIO AGAMBEN	Dra. LiLiana GUZMÁN	RR-4-164/14
3	PERSPECTIVAS DE LAS CIENCIAS SOCIALES EN EL ABORDAJE COMPLEJO DE IMMANUEL WALLERESTEIN	Mag. Marcelo VITARELLI	RR-4-368/14
4	PRÁCTICAS INTEGRALES Y EXTENSIÓN UNIVERSITARIA	Dr. Humberto TOMMASINO FERRARO	RR-4-452/14
5	METODOLOGÍA DE LA INVESTIGACIÓN	Dra. Silvia BALDIVIESO	RR-4-573/14
6	LA ILUMINACIÓN DEL PASADO HANNAH ARENDT / WALTER BENJAMÍN	Mag. Rita NOVO	RR-4-582/14
7	NUEVAS FAMILIAS, NUEVOS ALUMNOS Y NUEVAS ESCUELAS	Dra. Silvia Ofelia BAEZA	RR-4-583/14
8	EVALUACIÓN DE IMPACTO DE PROGRAMAS EDUCATIVOS PROPULSORES DE INCLUSIÓN. EL CASO DE LOS CENTROS DE ACTIVIDADES JUVENILES	Mag. Zulma Erna PERASSI	RR-4-714/14
9	EPISTEMOLOGÍA	Prof. Emérita Violeta GUYOT	RR-4-787/14
10	FORMACIÓN DOCENTE, COGNICIÓN, COMPRENSIÓN Y TIC	Dra. Marta MOYANO	RR-4-896/14
11	POÉTICAS DRAMÁTICAS Y ESCÉNICAS DEL TEATRO ARGENTINO: GRISELDA GAMBARO, EDUARDO PAVLOVSKY, MAURICIO KARTUN, RICARDO BARTIS, DANIEL VERONESE, RAFAEL SPREGELBURD	Dr. Juan DUBATTI	RR-4-1164/14
12	LA SOCIEDAD SANLUISEÑA EN LA PRIMERA MITAD DEL SIGLO XX EN RELACIÓN CON LA HISTORIA CONTEMPORÁNEA	Mag. Guillermo Fabián GENINI	RR-4-1460/14
13	FUNDAMENTOS EPISTEMOLÓGICOS Y SOCIOCULTURALES DE LA EDUCACIÓN	Prof. Emérita Violeta GUYOT	RR-4-1495/14
14	LA AVENTURA METODOLÓGICA DE LA INVESTIGACIÓN EN COMUNICACIÓN: PREGUNTAS, PROCESOS Y TÉCNICAS	Dra. Claudia Alejandra KENBEL	RR-4-1674/14
15	APORTES DE LA PSICOLOGÍA A LOS PROCESOS DE ENSEÑANZA DE LA EDUCACIÓN SUPERIOR	Esp. Saada BENTOLILA	RR-4-1673/14

	Curso	Profesor Responsable	Nro. Res.
16	INSTITUCIONES EDUCATIVAS: EL ANÁLISIS DE LA INSTITUCIÓN Y LA COMPRENSIÓN DE LAS CONDICIONES Y PROCESOS CRÍTICOS	Lic. Lidia FERNÁNDEZ	RR-4-1767/14
17	FORMACIÓN DOCENTE, COGNICIÓN, COMPRENSIÓN Y TIC	Dra. Marta MOYANO	RR-4-1780/14
18	ESCRITURA CIENTÍFICA EN INGLÉS: EL ARTÍCULO DE INVESTIGACIÓN DE DISEÑO EXPERIMENTAL	Mag. Ileana Amalia MARTÍNEZ	RR-4-2040/14
19	ELEMENTOS DE GRAMÁTICA DEL ESPAÑOL	Dra. Claudia BORZI	RR-4-2014/14
20	CRÍTICA Y VERDAD: LECTURAS FOUCAULTEANAS PARA UNA ONTOLOGÍA DEL PRESENTE	Dra. Silvana Paola VIGNALE	RR-4-2021/14
21	TRAYECTO CURRICULAR SISTEMÁTICO DE POSGRADO: LAS PRÁCTICAS DOCENTES DE LOS PRIMEROS AÑOS EN LA FACULTAD DE CIENCIAS HUMANAS: DIALOGANDO PARA CONSTRUIR EXPERIENCIAS	Mag. Marcelo Fabián VITARELLI	RR-4-2094/14
Facultad de Ciencias Físico Matemáticas y Naturales			
2016			
1	ASPECTOS COMPUTACIONALES DE LA TEORÍA DE JUEGOS	Dr. Juan Manuel ALONSO	RR-3-671/16
2	MODELOS DE ASIGNACIÓN Y PROGRAMACIÓN LINEAL	Dr. Jorge OVIEDO	RR-3-672/16
3	JUEGO DE ASIGNACIÓN REPETIDO	Dr. Jorge OVIEDO	RR-3-673/16
4	GEOQUÍMICA DE PROCESOS MAGMÁTICOS	Dr. Juan Enrique OTAMENDI	RR-3-683/16
5	GEOQUÍMICA DE PROCESOS MAGMÁTICOS	Dr. Juan Enrique OTAMENDI	RR-3-821/16
6	SÍNTESIS, CARACTERIZACIÓN Y APLICACIONES DE MATERIALES MICROPOROSOS	Dra. Mirian Elizabeth CASCO	RR-3-881/16
7	MINERÍA DE DATOS	Dr. Marcelo Luis ERRECALDE	RR-3-880/16
8	SISTEMAS DE PRODUCCIÓN AGROPECUARIOS	Dr. Ricardo Eduardo BONATTI	RR-3-855/16
9	MERCADOS Y SOSTENIBILIDAD	Dr. Ing. Daniel Humberto IGLESIAS	RR-3-1084/16
10	MODELIZACIÓN GEOTÉRMICA DE MINAS SUBTERRÁNEAS INUNDADAS	Mg. Ramón DÍAZ NORIEGA	RR-3-1125/16
11	GEOESTADÍSTICA AVANZADA CON ÉNFASIS EN EVALUACIÓN DE RIESGOS EN EL CÁLCULO DE RECURSOS MINERALES	Mg. Mario ROSSI	RR-3-1201/16
12	SISTEMAS DE INFORMACIÓN EN EL AGRO	Dra. Edilma Olinda GAGLIARDI	RR-3-1206/16
13	SIMULACIÓN COMPUTACIONAL DE BIOMOLECULAS	Dr. Claudio NARAMBUENA	RR-3-1208/16
14	SIMULACIÓN APLICADA A LA MINERÍA	Dra. Graciela Veronica GIL COSTA	RR-3-1389/16
15	BASES BIO-QUÍMICAS DEL AGRO	Ing. Ricardo BONATTI	RR-3-619/16

	Curso	Profesor Responsable	Nro. Res.
16	INTRODUCCIÓN A LA MINERÍA DE DATOS USANDO RAPIDMINER	PhD. Manolis MARAGOUDAKIS	RR-3-1741/16
17	INNOVACIÓN EDUCATIVA MEDIADA POR AMBIENTES VIRTUALES DE ENSEÑANZA Y APRENDIZAJE	Mag. Marcela Cristina CHIARANI	RR-3-1879/16
18	INTRODUCCIÓN AL LENGUAJE R: MANIPULACIÓN DE DATOS, ESTADÍSTICOS Y GRÁFICOS	Dr. François Philippe TESTE	RR-3-1795/16
19	PLANIFICAR, DISEÑAR Y SOCIALIZAR LOS RECURSOS EDUCATIVOS ABIERTOS	Mg. Marcela Cristina CHIARANI	RR-3-1941/16
20	INGLES PARA LA ESCIUTURA CIENTÍFICA - NIVEL INTERMEDIO	Esp. Carolina Andrea MIRALLAS	RR-3-2086/16
21	TECNICAS Y HERRAMIENTAS DE MAPEO EN ROCAS DE BASAMENTO CRISTALINO	Dr. Ariel ORTIZ SUAREZ	RR-3-2035/16
22	INDEXACION Y COMPRESION DE TEXTO	Mg. Norma HERRERA	RR-3-2036/16
2015			
1	LA CIENCIA COMPUTACIONAL A TRAVES DE LA SIMULACIÓN DISCRETA DE ALTA PERFORMANCE. CASOS DE USOS	Dra. Graciela Verónica GIL COSTA	RR-3-209/15
2	LÍQUIDOS Y SISTEMAS DESORDENADOS	Dr. Tomás GRIGERA	RR-3-301/15
3	INTERFASES: RUGOSIDAD Y SISTEMAS DESORDENADOS	Dr. Sebastian BUSTINGORRY	RR-3-296/15
4	RESUSPENSIÓN DE PARTÍCULAS DESDE SUPERFICIES	Dr. Rodolfo Ornar UÑAC	RR-3-258/15
5	TEORÍA DEL FUNCIONAL DE DENSIDAD - FUNDAMENTOS Y METODOLOGÍA	Dr. Hélio DUARTE	RR-3-465/15
6	PROCESAMIENTO DIGITAL DE SEÑALES Y APLICACIONES EMBEBIDAS EN FPGA. HERRAMIENTAS DE DISEÑO DE SISTEMAS, SIMULACIÓN Y SÍNTESIS	M.Sc. Cristian SISTERNA	RR-3-466/15
7	ARQUITECTURA Y PROGRAMACIÓN DE MICROCONTROLADORES DE 32 BITS (PARTE I)	Mag. Ricardo PETRINO	RR-3-515/15
8	RTOS Y APLICACIONES UTILIZANDO LA CIAA-FIRMWARE	Dr. Ing. Ariel LUTEMBERG	RR-3-537/15
9	ARQUITECTURA Y PROGRAMACIÓN DE MICROCONTROLADORES DE 32 BITS (PARTE II)	Mag. Roberto Aníbal KIESSLING DURAN	RR-3-562/15
10	METODOLOGÍAS DE SIMULACIÓN NUMÉRICA PARA EL MODELADO DE LA ADSORCIÓN EN SISTEMAS POROSOS	PhD. Carlos WEXLER	RR-3-968/15
11	FÍSICA DE LOS MEDIOS DISCRETOS	Dr. Luc OGER	RR-3-1050/15
12	IMPLICACIONES EDUCATIVAS Y COMUNICATIVAS DE LOS RECURSOS EDUCATIVOS ABIERTOS	Dra. Marcela Cristina CHIARANI	RR-3-1431/15
13	TÓPICOS AVANZADOS DE BASE DE DATOS	M. Sc. Nora REYES	RR-3-1306/15
14	DISEÑO DE SISTEMAS EN CHIP (SOC) EN FPGAS	M.Sc. Cristian SISTERNA	RR-3-1489/15
15	METAHEURÍSTICAS POBLACIONALES Y DE TRAYECTORIA	Dr. Guillermo LEGUIZAMÓN	RR-3-1550/15

	Curso	Profesor Responsable	Nro. Res.
16	TÓPICOS EN ANÁLISIS	PbD. Felipe ZÓ	RR-3-1536/15
17	ESPECTROMETRÍA GAMMA	Dr. Marcos RIZZOTTO	RR-3-1789/15
18	DISEÑO DE SISTEMAS EMBEBIDOS HÍBRIDOS RECONFIGURABLES	Ph. D. Julio Daniel DONDO GAZZANO	RR-3-2056/15
2014			
1	PROGRAMACIÓN DE ALTO DESEMPEÑO EN GPU	Dra. María Fabiana PICCOLI	RR-3-175/14
2	COMPUTACIÓN PARALELA Y ALTAS PRESTACIONES	Dr. Emilio LUQUE FADON	RR-3-195/14
3	PROCESAMIENTO PARALELO Y DISTRIBUIDO SOBRE DATOS MASIVOS	Dra. Graciela Verónica GIL COSTA	RR-3-197/14
4	DISEÑO Y ANÁLISIS AVANZADO DE ALGORITMOS Y ESTRUCTURAS DE DATOS	Dr. Rodrigo Andrés PAREDES MORALEDA	RR-3-97/14
5	TERMODINÁMICA ESTADÍSTICA DE FENÓMENOS SUPERFICIALES	Dr. Antonio José RAMÍREZ PASTOR	RR-3-574/14
6	CINÉTICA DE PROCESOS SUPERFICIALES	Dr. Víctor Daniel PEREYRA	RR-3-578/14
7	PROCESOS DE TRANSPORTE EN SUPERFICIES HETEROGÉNEAS	Dr. Víctor Daniel PEREYRA	RR-3-580/14
8	MATERIALES CERÁMICOS	Dra. Yolanda Mi Lien NG LEE	RR-3-581/14
9	MERCADOS Y SOSTENIBILIDAD	Dr. Daniel Humberto IGLESIAS	RR-3-897/14
10	SISTEMAS DE PRODUCCIÓN AGROPECUARIOS	Dr. José Luis RIEDEL	RR-3-1114/14
11	PROCESO DE CREACIÓN DE EMPRESAS DE BASE TECNOLÓGICA	Dr. Rochel MONTERO LAGO	RR-3-1408/14
12	EXPERIMENTOS Y TEORÍA DE FRICCIÓN A ESCALA ATÓMICA	Dr. Octavio Javier FURLONG	RR-3-1461/14
13	CARACTERIZACIÓN IN-SITU DE CATALIZADORES HETEROGÉNEOS	PhD. Darío STACCHIOLA	RR-3-1451/14
14	MODELOS DE EQUILIBRIO ENTRE FASES BASADOS EN ECUACIONES DE ESTADO	Dr. Ángel Martín MARTÍNEZ	RR-3-1452/14
15	SISTEMAS DE INFORMACIÓN EN EL AGRO	Dr. Alfredo Derlys COLLADO	RR-3-1496/14
16	BASES BIOQUÍMICAS DEL AGRO	Ing. Ricardo BONATTI	RR-3-1497/14
17	SUELOS; PALEOSUELOS Y CALCRETES	Dra. Ofelia Rita TOFALO	RR-3-1544/14
18	MODELADO MOLECULAR DE POLISACÁRIDOS	Dra. Myriam Edith VILLEGAS	RR-3-1548/14
19	ESCUELA DE CAMPO EN ROCAS DE BASAMENTO DE LA SIERRA DE SAN LUIS	Dr. Eduardo LLAMBÍAS	RR-3-1549/14

	Curso	Profesor Responsable	Nro. Res.
20	SISTEMAS DE GESTIÓN DE APRENDIZAJES EN INSTITUCIONES DE EDUCACIÓN SUPERIOR	Mag. Marcela Cristina CHIARANI	RR-3-1550/14
21	DESARROLLO Y APLICACIONES DE MATERIALES NANOPOROSOS	Dr. Manuel Karim SAPAG	RR-3-1567/14
22	ISÓTOPOS RADIÓGÉNICOS (U-PB, TU-HZ RB-SR, SM-ND, K-AR Y AR-AR) APLICADOS EN LA DATACIÓN DE ROCAS ÍGNEAS, METAMÓRFICAS Y EN ESTUDIOS DE PROVENIENCIA DE ROCAS SEDIMENTARIAS	Dra. Natalia HAUSER	RR-3-1566/14
23	MÉTODOS EXPERIMENTALES DE LA FISICOQUÍMICA DE INTERFASES Y MEDIOS POROSOS	Dr. Manuel Karim SAPAG	RR-3-1614/14
24	CARACTERIZACIÓN DE MEDIOS POROSOS Y GRANULARES	Dr. Raúl LÓPEZ	RR-3-1613/14
25	APLICACIÓN DE METODOLOGÍAS DE SIMULACIÓN NUMÉRICA PARA MODELAR LA ADSORCIÓN EN SISTEMAS POROSOS	Ph.D. Bogdan KUCHTA	RR-3-1612/14
26	LOS PROFESORES DE TECNOLOGÍA COMO INVESTIGADORES DE SU PROPIA PRÁCTICA EDUCATIVA;	Mag. Jaquelina Edith NORIEGA	RR-3-1641/14
27	TÓPICOS SELECTOS DE MATEMÁTICAS AVANZADAS PARA INGENIERÍA	PhD. Gerd STEINEBACH	RR-3-1781/14
28	USO DE TÉCNICAS NUCLEARES PARA LA DETERMINACIÓN DE REDISTRIBUCIÓN DE SUELO Y FUENTES DE SEDIMENTOS	Dr. Diego VALLADARES	RR-3-1899/14
29	MÉTODOS NUMÉRICOS APLICADOS A PROBLEMAS DE SUPERFICIE	Dr. Sergio MANZI	RR-3-1876/14
Facultad de Turismo y Urbanismo			
2016			
1	RELEVAMIENTO E INTERVENCIÓN SOBRE EL PATRIMONIO CULTURAL	Dr. Pablo MASTROPASQUA	RR-11-1344/16
2	PRESERVACIÓN DEL PATRIMONIO ARQUITECTÓNICO Y URBANO CULTURA, IDENTIDAD, PROYECTO Y OBRA	Mg. Felicidad PARIS BENITO	RR-11-1422/16
3	INTRODUCCIÓN A LA CONSERVACIÓN Y RESTAURACIÓN DEL PATRIMONIO EDILICIO	Arq. Enrique Horacio MADIA	RR-11-1425/16
2015			
1	APLICACIONES BIOTECNOLÓGICAS EN LA PROPAGACIÓN Y MEJORAMIENTO DE ESPECIES DE INTERÉS AROMÁTICO Y MEDICINAL	Dr. Alejandro Salvio ESCANDÓN	RR-11-1371/15

SECCIÓN 1: FORMACIÓN ACADÉMICA
1.2 CURSOS DE POSGRADO 2016-2015-2014
1.2.2 Cursos de posgrado por área de conocimiento
Fuente: Secretaría de Posgrado

2016	Ciencias Básicas	Ciencias Aplicadas	Ciencias de la Salud	Ciencias Humanas	Ciencias Sociales	Totales
FCEJyS	1	1		2	4	8
FCFMyN		22				22
FCH		1		25	11	37
FCS		2	1	1		4
FICA	2	12				14
FaPsi			9	4		13
FQByF	14	2				16
FTyU					3	3
Totales	**17**	**40**	**10**	**32**	**18**	**117**

2015	Ciencias Básicas	Ciencias Aplicadas	Ciencias de la Salud	Ciencias Humanas	Ciencias Sociales	Totales
FCEJyS		1		4	24	29
FCFMyN	2	16				18
FCH	1			33	14	48
FCS		1	2	1	2	6
FICA		22				22
FaPsi			6	2		8
FQByF	25					25
FTyU		1				1
Totales	**28**	**41**	**8**	**40**	**40**	**157**

2014	Ciencias Básicas	Ciencias Aplicadas	Ciencias de la Salud	Ciencias Humanas	Ciencias Sociales	Totales
FCEJyS				3	9	12
FCFMyN		29				29
FCH	1	1		17	2	21
FCS			1	1		2
FICA	3	11				14
FaPsi		2	9	7		18
FQByF	21	6				27
FTyU						
Totales	**25**	**49**	**10**	**28**	**11**	**123**

SECCIÓN 1: FORMACIÓN ACADÉMICA
1.2 CURSOS DE POSGRADO 2014-2015
1.2.2 Cursos de posgrado por área de conocimiento
Fuente: Secretaría de Posgrado

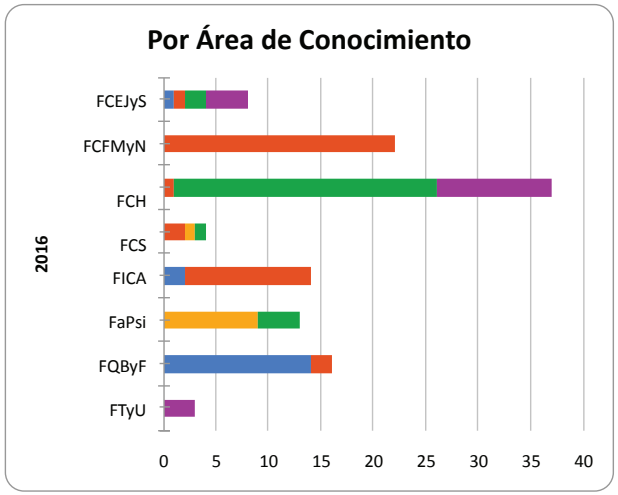

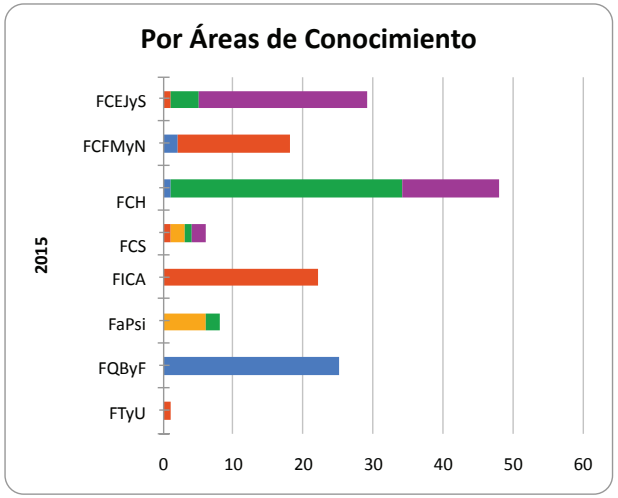

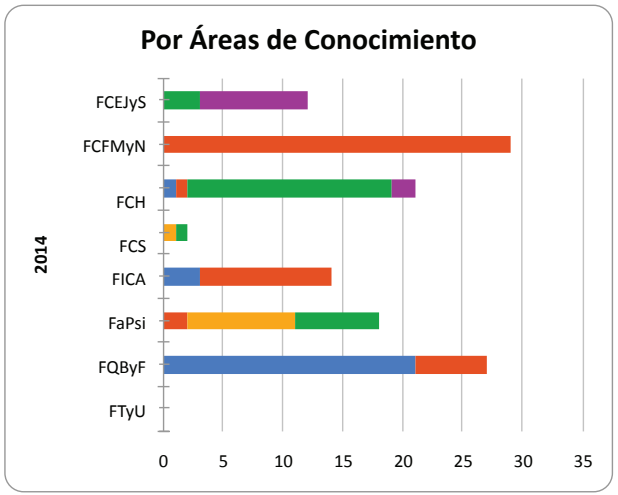

- Ciencias Básicas
- Ciencias Aplicadas
- Ciencias de la Salud
- Ciencias Humanas
- Ciencias Sociales

SECCIÓN 1: FORMACIÓN ACADÉMICA
1.3 CARRERAS ACREDITADAS
1.3.1 Carreras de grado acreditadas. Períodos 2016 - 2003
Fuente: CONEAU

Carrera	Unidad Académica	Resolución	Año	Plazo
LICENCIATURA EN QUÍMICA	FACULTAD DE QUÍMICA, BIOQUÍMICA Y FARMACIA	505/16	2016	3 años
INGENIERÍA AGRONÓMICA	FACULTAD DE INGENIERÍA Y CIENCIAS AGROPECUARIAS	296/16	2016	6 años
FARMACIA	FACULTAD DE QUÍMICA, BIOQUÍMICA Y FARMACIA	703/15	2015	3 años
INGENIERÍA ELECTRÓNICA CON ORIENTACIÓN EN SISTEMAS DIGITALES	FACULTAD DE CIENCIAS FÍSICO MATEMÁTICAS Y NATURALES	1212/15	2015	6 años
LICENCIATURA EN BIOQUÍMICA	FACULTAD DE QUÍMICA, BIOQUÍMICA Y FARMACIA	704/15	2015	3 años
INGENIERÍA INDUSTRIAL	FACULTAD DE INGENIERÍA Y CIENCIAS AGROPECUARIAS	512/14	2014	6 años
LICENCIATURA EN CIENCIAS BIOLÓGICAS	FACULTAD DE QUÍMICA, BIOQUÍMICA Y FARMACIA	408/14	2014	6 años
INGENIERÍA ELECTRÓNICA	FACULTAD DE INGENIERÍA Y CIENCIAS AGROPECUARIAS	898/13	2013	6 años
INGENIERÍA EN ALIMENTOS	FACULTAD DE INGENIERÍA Y CIENCIAS AGROPECUARIAS	897/13	2013	6 años
INGENIERÍA EN MINAS	FACULTAD DE CIENCIAS FÍSICO MATEMÁTICAS Y NATURALES	896/13	2013	6 años
LICENCIATURA EN PSICOLOGÍA	FACULTAD DE CIENCIAS HUMANAS	1103/13	2013	3 años
LICENCIATURA EN CIENCIAS DE LA COMPUTACIÓN	FACULTAD DE CIENCIAS FÍSICO MATEMÁTICAS Y NATURALES	647/12	2012	6 años
LICENCIATURA EN CIENCIAS GEOLÓGICAS	FACULTAD DE CIENCIAS FÍSICO MATEMÁTICAS Y NATURALES	270/12	2012	6 años
LICENCIATURA EN QUÍMICA	FACULTAD DE QUÍMICA, BIOQUÍMICA Y FARMACIA	804/12	2012	3 años
INGENIERÍA EN ALIMENTOS	FACULTAD DE QUÍMICA, BIOQUÍMICA Y FARMACIA	559/11	2011	6 años
INGENIERÍA ELECTROMECÁNICA	FACULTAD DE INGENIERÍA Y CIENCIAS AGROPECUARIAS	948/10	2010	6 años
INGENIERÍA INDUSTRIAL	FACULTAD DE INGENIERÍA Y CIENCIAS AGROPECUARIAS	943/10	2010	3 años

INGENIERÍA QUÍMICA	FACULTAD DE INGENIERÍA Y CIENCIAS AGROPECUARIAS	949/10	2010	6 años
INGENIERÍA AGRONÓMICA	FACULTAD DE INGENIERÍA Y CIENCIAS ECONÓMICO-SOCIALES	1026/09	2009	3 años
INGENIERÍA EN ALIMENTOS	FACULTAD DE INGENIERÍA Y CIENCIAS AGROPECUARIAS	118/09	2009	3 años
INGENIERÍA ELECTROMECÁNICA	FACULTAD DE INGENIERÍA Y CIENCIAS AGROPECUARIAS	089/08	2008	3 años
INGENIERÍA ELECTRÓNICA	FACULTAD DE INGENIERÍA Y CIENCIAS AGROPECUARIAS	566/08	2008	3 años
INGENIERÍA ELECTRÓNICA CON ORIENTACIÓN EN SISTEMAS DIGITALES	FACULTAD DE CIENCIAS FÍSICO MATEMÁTICAS Y NATURALES	661/08	2008	6 años
INGENIERÍA EN ALIMENTOS	FACULTAD DE QUÍMICA, BIOQUÍMICA Y FARMACIA	088/08	2008	3 años
INGENIERÍA EN MINAS	FACULTAD DE CIENCIAS FÍSICO MATEMÁTICAS Y NATURALES	567/08	2008	3 años
INGENIERÍA QUÍMICA	FACULTAD DE INGENIERÍA Y CIENCIAS AGROPECUARIAS	087/08	2008	3 años
BIOQUÍMICA	FACULTAD DE QUÍMICA, BIOQUÍMICA Y FARMACIA	348/07	2007	6 años
FARMACIA	FACULTAD DE QUÍMICA, BIOQUÍMICA Y FARMACIA	349/07	2007	6 años
INGENIERÍA INDUSTRIAL	FACULTAD DE INGENIERÍA Y CIENCIAS AGROPECUARIAS	213/06	2006	3 años
INGENIERÍA AGRONÓMICA	FACULTAD DE INGENIERÍA Y CIENCIAS AGROPECUARIAS	839/05	2005	3 años
INGENIERÍA ELECTRÓNICA	FACULTAD DE INGENIERÍA Y CIENCIAS AGROPECUARIAS	159/04	2004	3 años
INGENIERÍA EN MINAS	FACULTAD DE CIENCIAS FÍSICO MATEMÁTICAS Y NATURALES	158/04	2004	3 años
INGENIERÍA QUÍMICA	FACULTAD DE INGENIERÍA Y CIENCIAS AGROPECUARIAS	442/03	2003	3 años
INGENIERÍA ELECTROMECÁNICA	FACULTAD DE INGENIERÍA Y CIENCIAS AGROPECUARIAS	443/03	2003	3 años
INGENIERÍA EN ALIMENTOS	FACULTAD DE QUÍMICA, BIOQUÍMICA Y FARMACIA	489/03	2003	3 años
INGENIERÍA EN ALIMENTOS	FACULTAD DE INGENIERÍA Y CIENCIAS AGROPECUARIAS	527/03	2003	3 años

SECCIÓN 1: FORMACIÓN ACADÉMICA
1.3 CARRERAS ACREDITADAS
1.3.2 Carreras de posgrado acreditadas. Períodos 2016 - 1999
Fuente: CONEAU

Carrera	Unidad académica	Resolución	Año	Categoría	Plazo
DOCTORADO EN CIENCIAS DE LA INGENIERÍA QUIMICA	FACULTAD DE INGENIERÍA Y CIENCIAS AGROPECUARIAS	Acta nº 441	2016	Carrera nueva	
MAESTRIA EN SISTEMAS EMBEBIDOS	FACULTAD DE CIENCIAS FÍSICO MATEMÁTICAS Y NATURALES	Acta nº 454	2016	Carrera nueva	
ESPECIALIZACIÓN EN SISTEMAS EMBEDIDOS	FACULTAD DE CIENCIAS FÍSICO MATEMÁTICAS Y NATURALES	Acta nº 443	2016	Carrera nueva	
MAESTRÍA EN MATEMÁTICA	FACULTAD DE CIENCIAS FÍSICO MATEMÁTICAS Y NATURALES	92/15	2015	B	6 Años
ESPECIALIZACIÓN EN GESTIÓN Y VINCULACIÓN TECNOLÓGICA	FACULTAD DE CIENCIAS FÍSICO MATEMÁTICAS Y NATURALES	408/15	2015	C	6 Años
DOCTORADO EN CIENCIAS MATEMÁTICAS	FACULTAD DE CIENCIAS FÍSICO MATEMÁTICAS Y NATURALES	389/14	2014	B	6 Años
MAESTRÍA EN EDUCACIÓN SUPERIOR	FACULTAD DE CIENCIAS HUMANAS	44/14	2014	B	6 Años
DOCTORADO EN BIOLOGÍA	FACULTAD DE QUÍMICA, BIOQUÍMICA Y FARMACIA	740/13	2013	A	6 Años
DOCTORADO EN FÍSICA	FACULTAD DE CIENCIAS FÍSICO MATEMÁTICAS Y NATURALES	788/13	2013	A	6 Años
DOCTORADO EN QUÍMICA	FACULTAD DE QUÍMICA, BIOQUÍMICA Y FARMACIA	705/13	2013	A	6 Años
ESPECIALIZACIÓN EN EDUCACIÓN SUPERIOR	FACULTAD DE CIENCIAS HUMANAS	495/13	2013	A	6 Años
MAESTRÍA EN CIENCIAS DE SUPERFICIES Y MEDIOS POROSOS	FACULTAD DE CIENCIAS FÍSICO MATEMÁTICAS Y NATURALES	806/13	2013	A	6 Años
MAESTRÍA EN PSICOLOGÍA CLÍNICA MENCIÓN COGNITIVO-INTEGRATIVA	FACULTAD DE PSICOLOGÍA	530/13	2013	C	6 Años
MAESTRÍA EN QUÍMICA ANALÍTICA	FACULTAD DE QUÍMICA, BIOQUÍMICA Y FARMACIA	713/13	2013	A	6 Años
DOCTORADO EN CIENCIAS DE LA COMPUTACIÓN	FACULTAD DE CIENCIAS FÍSICO MATEMÁTICAS Y NATURALES	794/12	2012	B	6 Años
MAESTRÍA EN CIENCIAS DE LA COMPUTACIÓN	FACULTAD DE CIENCIAS FÍSICO MATEMÁTICAS Y NATURALES	213/12	2012	A	6 Años
DOCTORADO EN BIOQUÍMICA	FACULTAD DE QUÍMICA, BIOQUÍMICA Y FARMACIA	530/11	2011	A	6 Años

DOCTORADO EN CIENCIAS GEOLÓGICAS	FACULTAD DE CIENCIAS FÍSICO MATEMÁTICASY NATURALES	575/11	2011	A	6 Años
DOCTORADO EN FARMACIA	FACULTAD DE QUÍMICA, BIOQUÍMICA Y FARMACIA	529/11	2011	A	6 Años
ESPECIALIZACIÓN EN INGENIERÍA DE SOFTWARE	FACULTAD DE CIENCIAS FÍSICO MATEMÁTICAS Y NATURALES	531/11	2011	B	6 Años
MAESTRÍA EN ECONOMÍA Y NEGOCIOS	FACULTAD DE CIENCIAS ECONÓMICAS, JURÍDICAS Y SOCIALES	656/11	2011	C	6 Años
MAESTRÍA EN INGENIERÍA DE SOFTWARE	FACULTAD DE CIENCIAS FÍSICO MATEMÁTICAS Y NATURALES	534/11	2011	A	6 Años
MAESTRÍA EN INMUNOLOGÍA	FACULTAD DE QUÍMICA, BIOQUÍMICA Y FARMACIA	438/10	2010	B	6 Años
ESPECIALIZACIÓN EN BACTERIOLOGÍA CLÍNICA	FACULTAD DE QUÍMICA, BIOQUÍMICA Y FARMACIA	228/09	2009	Bn	3 Años
ESPECIALIZACIÓN EN BIOQUÍMICA CLÍNICA - ÁREA HEMATOLOGÍA	FACULTAD DE QUÍMICA, BIOQUÍMICA Y FARMACIA	362/09	2009	B	3 Años
MAESTRÍA EN SOCIEDAD E INSTITUCIONES	FACULTAD DE CIENCIAS ECONÓMICAS, JURÍDICAS Y SOCIALES	509/09	2009	C	6 Años
DOCTORADO EN BIOLOGÍA	FACULTAD DE QUÍMICA, BIOQUÍMICA Y FARMACIA	266/07	2007	C	3 Años
DOCTORADO EN PSICOLOGÍA	FACULTAD DE CIENCIAS HUMANAS	294/07	2007	B	6 Años
DOCTORADO EN CIENCIAS MATEMÁTICAS	FACULTAD DE CIENCIAS FÍSICO MATEMÁTICAS Y NATURALES	577/06	2006	C	6 Años
DOCTORADO EN FÍSICA	FACULTAD DE CIENCIAS FÍSICO MATEMÁTICASY NATURALES	582/06	2006	B	6 Años
DOCTORADO EN QUÍMICA	FACULTAD DE QUÍMICA, BIOQUÍMICA Y FARMACIA	586/06	2006	A	6 Años
MAESTRÍA EN CIENCIAS DE SUPERFICIES Y MEDIOS POROSOS	FACULTAD DE CIENCIAS FÍSICO MATEMÁTICASY NATURALES	581/06	2006	A	
MAESTRÍA EN QUÍMICA ANALÍTICA	FACULTAD DE QUÍMICA, BIOQUÍMICA Y FARMACIA	585/06	2006	A	6 Años
MAESTRÍA EN MATEMÁTICAS	FACULTAD DE CIENCIAS FÍSICO MATEMÁTICAS Y NATURALES	576/06	2006	B	6 Años
DOCTORADO EN FARMACIA	FACULTAD DE QUÍMICA, BIOQUÍMICA Y FARMACIA	316/05	2005	B	3 Años
ESPECIALIZACIÓN EN EDUCACIÓN SUPERIOR	FACULTAD DE CIENCIAS HUMANAS	191/05	2005	Bn	3 Años
MAESTRÍA EN EDUCACIÓN SUPERIOR	FACULTAD DE CIENCIAS HUMANAS	196/05	2005	Bn	3 Años
MAESTRÍA EN ENSEÑANZA DE LA FÍSICA	FACULTAD DE CIENCIAS FÍSICO-MATEMÁTICAS Y NATURALES	128/03	2003	Cn	3 Años

MAESTRÍA EN SOCIEDAD E INSTITUCIONES	FACULTAD DE INGENIERÍA Y CIENCIAS ECONÓMICO-SOCIALES	097/02	2002	C	3 Años
MAESTRÍA EN ECONOMÍA Y NEGOCIOS	DEPARTAMENTO DE CIENCIAS ECONÓMICO - SOCIALES	408/01	2001	Cn	
MAESTRÍA EN FUNDAMENTOS TEÓRICOS DE LA CLÍNICA PSICOANALÍTICA LACANIANA	FACULTAD DE CIENCIAS HUMANAS, DEPARTAMENTO DE PSICOLOGÍA	319/01	2001	C	3 Años
MAESTRÍA EN INGENIERÍA DEL SOFTWARE	SECRETARÍA ACADÉMICA -RECTORADO-DEPARTAMENTO DE POSTGRADO	435/01	2001	Cn	3 Años
ESPECIALIZACIÓN EN DOCENCIA UNIVERSITARIA	FACULTAD DE CIENCIAS HUMANAS	329/00	2000	C	
MAESTRÍA EN CIENCIAS DE SUPERFICIES Y MEDIOS POROSOS	FACULTAD DE CIENCIAS FÍSICO-MATEMÁTICAS Y NATURALES	693/00	2000	A	3 Años
MAESTRÍA EN CIENCIAS QUÍMICO- FARMACÉUTICAS	FACULTAD DE QUÍMICA, BIOQUÍMICA Y FARMACIA	734/00	2000	B	6 Años
MAESTRÍA EN PSICOANÁLISIS TEÓRICO	FACULTAD DE CIENCIAS HUMANAS, DEPARTAMENTO DE PSICOLOGÍA	383/00	2000	C	
MAESTRÍA EN QUÍMICA ANALÍTICA	ÁREA DE QUÍMICA ANALÍTICA	733/00	2000	A	3 Años
DOCTORADO EN BIOQUÍMICA	FACULTAD DE QUÍMICA BIOQUÍMICA Y FARMACIA, DEPARTAMENTO DE BIOQUÍMICA Y CIENCIAS BIOLÓGICAS	754/99	1999	C	
DOCTORADO EN CIENCIAS DE LA COMPUTACIÓN	FACULTAD DE CIENCIAS FÍSICO, MATEMÁTICAS Y NATURALES, DEPARTAMENTO DE INFORMÁTICA	779/99	1999	C	
DOCTORADO EN CIENCIAS GEOLÓGICAS	FACULTAD DE CIENCIAS FÍSICO, MATEMÁTICAS Y NATURALES, DEPARTAMENTO DE GEOLOGÍA	859/99	1999	A	
DOCTORADO EN CIENCIAS MATEMÁTICAS	FACULTAD DE CIENCIAS FÍSICO, MATEMÁTICAS Y NATURALES , DEPARTAMENTO DE MATEMÁTICAS	290/99	1999	C	
DOCTORADO EN FÍSICA	FACULTAD DE CIENCIAS FÍSICO MATEMÁTICASY NATURALES, DEPARTAMENTO DE FÍSICA	423/99	1999	B	
DOCTORADO EN PSICOLOGÍA	FACULTAD DE CIENCIAS HUMANAS	830/99	1999	C	
DOCTORADO EN QUÍMICA	FACULTAD DE QUÍMICA, BIOQUÍMICA Y FARMACIA, DEPARTAMENTO DE QUÍMICA	218/99	1999	A	
MAESTRÍA EN CIENCIAS DE LA COMPUTACIÓN CON ORIENTACIÓN A TEORÍA DE LA COMPUTACIÓN	FACULTAD DE CIENCIAS FÍSICO, MATEMÁTICAS Y NATURALES, DEPARTAMENTO DE INFORMÁTICA	597/99	1999	Cn	
MAESTRÍA EN INMUNOLOGÍA	FACULTAD DE QUÍMICA BIOQUÍMICA Y FARMACIA, DEPARTAMENTO DE BIOQUÍMICA	461/99	1999	B	
MAESTRÍA EN MATEMÁTICAS	FACULTAD DE CIENCIAS FÍSICO MATEMÁTICAS Y NATURALES, DEPARTAMENTO DE MATEMÁTICAS	284/99	1999	B	
MAESTRÍA EN PSICOLOGÍA CLÍNICA MENCIÓN COGNITIVO-INTEGRATIVA	FACULTAD DE CIENCIAS HUMANAS	829/99	1999	C	

Sección 2
Estudiantes

SECCIÓN 2: ESTUDIANTES
2.1 ESTUDIANTES DE GRADO Y PREGRADO
2.1.1 Por facultad y carrera
Fuente: SIU Araucano

Título	Alumnos	Nuevos inscriptos Totales	Nuevos inscriptos primera vez	Nuevos inscriptos equivalencia	Reinscriptos
FACULTAD DE CIENCIAS DE LA SALUD					
ENFERMERO/A	14				14
LICENCIADO EN ENFERMERÍA	947	268	220	48	679
LICENCIADO EN FONOAUDIOLOGÍA	351	72	62	10	279
LICENCIADO EN KINESIOLOGÍA Y FISIATRÍA	756	328	260	68	428
LICENCIADO EN NUTRICIÓN	567	122	108	14	445
Total	**2635**	**790**	**650**	**140**	**1845**
FACULTAD DE CIENCIAS ECONÓMICAS, JURÍDICAS Y SOCIALES					
ABOGADO/A	502	134	129	5	368
ASISTENTE JURÍDICO UNIVERSITARIO	62	28	15	13	34
CONTADOR PÚBLICO NACIONAL	531	125	113	12	406
LICENCIADO EN ADMINISTRACIÓN	325	72	57	15	253
LICENCIADO EN ADMINISTRACIÓN PÚBLICA	15				15
LICENCIADO EN GESTIÓN DE INSTITUCIONES UNIVERSITARIAS - CICLO DE LICENCIATURA	15				15
LICENCIADO EN TRABAJO SOCIAL	213	44	43	1	169
MARTILLERO Y CORREDOR PÚBLICO	86	86	78	8	
PROCURADOR/A	42	24	11	13	18
TÉCNICO UNIVERSITARIO EN ACOMPAÑAMIENTO TERAPÉUTICO	126	126	118	8	
TÉCNICO UNIVERSITARIO EN GESTIÓN FINANCIERA	109	40	27	13	69
Total	**2026**	**679**	**591**	**88**	**1347**

Título	Alumnos	Nuevos inscriptos Totales	Nuevos inscriptos primera vez	Nuevos inscriptos equivalencia	Reinscriptos
FACULTAD DE CIENCIAS HUMANAS					
LICENCIADO EN CIENCIAS DE LA EDUCACIÓN	237	38	37	1	199
LICENCIADO EN COMUNICACIÓN SOCIAL	248	52	52		196
LICENCIADO EN EDUCACIÓN INICIAL	142	48	40	8	94
LICENCIADO EN ENSEÑANZA DE LA ECONOMÍA - CICLO DE LICENCIATURA	1				1
LICENCIADO EN ENSEÑANZA DE LA POLÍTICA - CICLO DE LICENCIATURA	3				3
LICENCIADO EN ENSEÑANZA DE LAS ARTES - CICLO DE LICENCIATURA	2				2
LICENCIADO EN LENGUA INGLESA	3				3
LICENCIADO EN PERIODISMO	214	76	71	5	138
LICENCIADO EN PRODUCCIÓN DE RADIO Y TELEVISIÓN	288	71	71		217
PERIODISTA UNIVERSITARIO	1				1
PROFESOR DE EDUCACIÓN ESPECIAL	327	60	59	1	267
PROFESOR DE ENSEÑANZA PRE-PRIMARIA	104	104	102	2	0
PROFESOR EN CIENCIAS DE LA EDUCACIÓN	175	35	29	6	140
PROFESOR EN EDUCACIÓN INICIAL	411	106	98	8	305
PROFESOR UNIVERSITARIO EN LETRAS	128	54	50	4	74
Total	**2284**	**644**	**609**	**35**	**1640**
FACULTAD DE CIENCIAS FÍSICO MATEMÁTICAS Y NATURALES					
INGENIERO ELECTRÓNICO CON ORIENTACIÓN EN SISTEMAS DIGITALES	264	64	64		200
INGENIERO EN COMPUTACIÓN	29	14	13	1	15
INGENIERO EN INFORMÁTICA	119	46	46		73
INGENIERO EN MINAS	90	16	14	2	74

Título	Alumnos	Nuevos inscriptos Totales	Nuevos inscriptos primera vez	Nuevos inscriptos equivalencia	Reinscriptos
LICENCIADO EN CIENCIAS DE LA COMPUTACIÓN	135	16	15	1	119
LICENCIADO EN CIENCIAS GEOLÓGICAS	141	20	20		121
LICENCIADO EN CIENCIAS MATEMÁTICAS	40	10	8	2	30
LICENCIADO EN FÍSICA	41	12	12		29
LICENCIADO EN MATEMÁTICA APLICADA	14	2	2		12
PROFESOR DE FÍSICA	12	3	3		9
PROFESOR DE MATEMÁTICA	83	20	19	1	63
PROFESOR DE TERCER CICLO DE LA ENSEÑANZA GENERAL BÁSICA Y DE LA EDUCACIÓN POLIMODAL EN MATEMÁTICA	1				1
PROFESOR EN CIENCIAS DE LA COMPUTACIÓN	16	4	4		12
PROFESOR EN TECNOLOGÍA ELECTRÓNICA	9	2	2		7
TÉCNICO UNIVERSITARIO EN ELECTRÓNICA	96	32	30	2	64
TÉCNICO UNIVERSITARIO EN ENERGÍAS RENOVABLES	38	18	18		20
TÉCNICO UNIVERSITARIO EN EXPLOTACIÓN MINERA	23	7	6	1	16
TÉCNICO UNIVERSITARIO EN GEOINFORMÁTICA	24	4	4		20
TÉCNICO UNIVERSITARIO EN MICROPROCESADORES	5				5
TÉCNICO UNIVERSITARIO EN OBRAS VIALES	47	20	20		27
TÉCNICO UNIVERSITARIO EN PROCESAMIENTO DE MINERALES	5	1	1		4
TÉCNICO UNIVERSITARIO EN REDES DE COMPUTADORAS	37	10	10		27
TÉCNICO UNIVERSITARIO EN TELECOMUNICACIONES	18	8	8		10
TÉCNICO UNIVERSITARIO EN WEB	52	17	17		35
Total	**1339**	**346**	**336**	**10**	**993**

Título	Alumnos	Nuevos inscriptos Totales	Nuevos inscriptos primera vez	Nuevos inscriptos equivalencia	Reinscriptos
FACULTAD DE INGENIERÍA Y CIENCIAS AGROPECUARIAS					
BROMATÓLOGO	182	41	30	11	141
INGENIERO AGRÓNOMO	287	38	37	1	249
INGENIERO ELECTRICISTA-ELECTRÓNICO	18				18
INGENIERO ELECTROMECÁNICO	264	44	40	4	220
INGENIERO ELECTRÓNICO	93	21	20	1	72
INGENIERO EN ALIMENTOS	80	16	15	1	64
INGENIERO INDUSTRIAL	340	64	63	1	276
INGENIERO MECATRÓNICO	106	30	28	2	76
INGENIERO QUÍMICO	161	36	35	1	125
TÉCNICO UNIVERSITARIO EN AUTOMATIZACIÓN INDUSTRIAL ORIENTACIÓN INFORMÁTICA	151	51	35	16	100
TÉCNICO UNIVERSITARIO EN DISEÑO MECÁNICO ORIENTACIÓN INFORMÁTICA	19				19
TÉCNICO UNIVERSITARIO EN MANTENIMIENTO INDUSTRIAL	241	55	45	10	186
TÉCNICO UNIVERSITARIO EN PRODUCCIÓN APÍCOLA	2				2
Total	**1944**	**396**	**348**	**48**	**1548**
FACULTAD DE PSICOLOGÍA					
LICENCIADO EN PSICOLOGÍA	1709	338	325	13	1371
PROFESOR DE ENSEÑANZA MEDIA Y SUPERIOR EN PSICOLOGÍA	16				16
PROFESOR EN PSICOLOGÍA	368	96	85	11	272
Total	**2093**	**434**	**410**	**24**	**1659**
FACULTAD DE QUÍMICA, BIOQUÍMICA Y FARMACIA					
ANALISTA BIOLÓGICO	34				34

TÍTULO	Alumnos	Nuevos inscriptos Totales	Nuevos inscriptos primera vez	Nuevos inscriptos equivalencia	Reinscriptos
ANALISTA QUÍMICO	133	45	39	6	88
BIOQUÍMICO	47				47
FARMACÉUTICO	340	73	60	13	267
INGENIERO EN ALIMENTOS	160	36	36		124
LICENCIADO EN BIOLOGÍA MOLECULAR	173	33	32	1	140
LICENCIADO EN BIOQUÍMICA	638	123	118	5	515
LICENCIADO EN BIOTECNOLOGÍA	85	33	32	1	52
LICENCIADO EN CIENCIAS BIOLÓGICAS	117	30	30		87
LICENCIADO EN CIENCIA Y TECNOLOGÍA DE LOS ALIMENTOS	81	18	14	4	63
LICENCIADO EN QUÍMICA	72	17	16	1	55
PROFESOR DE BIOLOGÍA	100	21	16	5	79
PROFESOR DE ENSEÑANZA MEDIA Y SUPERIOR EN CIENCIAS BIOLÓGICAS	1				1
PROFESOR DE ENSEÑANZA MEDIA Y SUPERIOR EN QUÍMICA	1				1
PROFESOR EN QUÍMICA	49	18	13	5	31
TÉCNICO UNIVERSITARIO EN ESTERILIZACIÓN	149	81	70	11	68
TÉCNICO UNIVERSITARIO EN LABORATORIOS BIOLÓGICOS	208	118	104	14	90
Total	**2388**	**646**	**580**	**66**	**1742**
FACULTAD DE TURISMO Y URBANISMO					
GUÍA UNIVERSITARIO DE TURISMO	37	12	11	1	25
LICENCIADO/A EN HOTELERÍA	29	18	15	3	11
LICENCIADO/A EN TURISMO	48	26	20	6	22
TÉCNICO UNIVERSITARIO EN GESTIÓN HOTELERA	35	5	5		30

Título	Alumnos	Nuevos inscriptos Totales	Nuevos inscriptos primera vez	Nuevos inscriptos equivalencia	Reinscriptos
Técnico universitario en gestión turística	34	6	5	1	28
Técnico universitario en parques, jardines y floricultura	41	12	11	1	29
Técnico universitario en producción de plantas aromáticas	21	8	8		13
Total	**245**	**87**	**75**	**12**	**158**
INSTITUTO POLITÉCNICO Y ARTÍSTICO UNIVERSITARIO					
TÉCNICO EN ADMINISTRACIÓN Y GESTIÓN DE INSTITUCIONES UNIVERSITARIAS	116				116
TÉCNICO UNIVERSITARIO EN FOTOGRAFÍA	124				124
TÉCNICO UNIVERSITARIO EN HIGIENE Y SEGURIDAD EN EL TRABAJO	144				144
TÉCNICO UNIVERSITARIO EN PRODUCCIÓN MUSICAL	80				80
TÉCNICO UNIVERSITARIO EN SECRETARIADO EJECUTIVO - MD	246	220	220		26
TÉCNICO UNIVERSITARIO EN SONORIZACIÓN	9				9
Total	**719**	**220**	**220**	**0**	**499**
Total UNSL	**15673**	**4242**	**3819**	**423**	**11431**

SECCIÓN 2: ESTUDIANTES
2.1 ESTUDIANTES DE GRADO Y PREGRADO
2.1.2 Por edad - nuevos + reinscriptos
Fuente: SIU Araucano

Título	17 o Menos	18	19	20	21	22	23	24	25	26	27	28	29	30 a 34	35 a 39	40 o Más	Total
Facultad de Ciencias de la Salud																	
ENFERMERO/A											1	1		5	3	4	14
LICENCIADO EN ENFERMERÍA		18	55	94	98	80	86	63	67	48	40	32	39	115	54	58	947
LICENCIADO EN FONOAUDIOLOGÍA	1	18	52	39	41	33	32	32	19	21	18	7	8	17	8	5	351
LICENCIADO EN KINESIOLOGÍA Y FISIATRÍA		69	151	140	119	74	50	34	24	18	17	5	10	30	10	5	756
LICENCIADO EN NUTRICIÓN		25	60	52	91	73	72	58	38	34	19	9	7	20	9		567
Total	**1**	**130**	**318**	**325**	**349**	**260**	**240**	**187**	**148**	**121**	**95**	**54**	**64**	**187**	**84**	**72**	**2635**
Facultad de Ciencias Económicas, Jurídicas y Sociales																	
ABOGADO/A		34	63	57	40	44	50	32	38	24	13	9	15	28	21	34	502
ASISTENTE JURÍDICO UNIVERSITARIO		4	6	3	4	5	7	10	4	4	3	2	2	2	4	2	62
CONTADOR PÚBLICO NACIONAL		35	56	53	43	56	38	29	37	22	24	21	24	46	34	13	531
LICENCIADO EN ADMINISTRACIÓN		15	26	34	36	27	32	17	20	28	12	12	10	32	18	6	325
LICENCIADO EN ADMINISTRACIÓN PÚBLICA										1	1				1	12	15
LICENCIADO EN GESTIÓN DE INSTITUCIONES UNIVERSITARIAS - CICLO DE LICENCIATURA															1	14	15
LICENCIADO EN TRABAJO SOCIAL		7	15	17	21	20	13	24	10	10	4	2	5	28	21	16	213
MARTILLERO Y CORREDOR PÚBLICO		5	2	8	6	8	7	6	4	4	2	1	1	12	6	14	86
PROCURADOR/A		3	3	3	2	4	3	3	5	1	2	1	3	3	4	2	42
TÉCNICO UNIVERSITARIO EN ACOMPAÑAMIENTO TERAPÉUTICO		1	4	8	4	9	3	9	8	5	3	2	4	18	20	28	126
TÉCNICO UNIVERSITARIO EN GESTIÓN FINANCIERA		2	6	6	6	8	12	5	9	12	8	9	1	17	3	5	109
Total	**0**	**106**	**181**	**189**	**162**	**181**	**165**	**135**	**135**	**111**	**72**	**59**	**65**	**186**	**133**	**146**	**2026**

Título	17 o Menos	18	19	20	21	22	23	24	25	26	27	28	29	30 a 34	35 a 39	40 o Más	Total
FACULTAD DE CIENCIAS HUMANAS																	
LICENCIADO EN CIENCIAS DE LA EDUCACIÓN	1	5	15	12	8	15	16	16	14	13	14	19	15	55	12	7	237
LICENCIADO EN COMUNICACIÓN SOCIAL		15	15	16	15	16	18	12	20	17	6	10	6	33	27	22	248
LICENCIADO EN EDUCACIÓN INICIAL		7	9	10	12	11	12	9	8	4	6	6	3	25	15	5	142
LICENCIADO EN ENSEÑANZA DE LA ECONOMÍA - CICLO DE LICENCIATURA															1		1
LICENCIADO EN ENSEÑANZA DE LA POLÍTICA - CICLO DE LICENCIATURA															1	2	3
LICENCIADO EN ENSEÑANZA DE LAS ARTES - CICLO DE LICENCIATURA																2	2
LICENCIADO EN LENGUA INGLESA														3			3
LICENCIADO EN PERIODISMO		9	29	27	24	25	28	13	8	3	6	5	9	9	5	14	214
LICENCIADO EN PRODUCCIÓN DE RADIO Y TELEVISIÓN		12	18	27	35	23	34	35	27	8	10	13	4	16	10	16	288
PERIODISTA UNIVERSITARIO															1		1
PROFESOR DE EDUCACIÓN ESPECIAL		5	29	36	34	29	28	21	18	13	13	13	10	37	26	15	327
PROFESOR DE ENSEÑANZA PRE-PRIMARIA		2	8	2	7	13	7	6	8	1	8	9	4	20	6	3	104
PROFESOR EN CIENCIAS DE LA EDUCACIÓN	2	1	8	9	6	10	10	14	11	11	9	15	14	34	14	7	175
PROFESOR EN EDUCACIÓN INICIAL		11	24	36	35	33	28	34	37	24	27	18	7	60	29	8	411
PROFESOR UNIVERSITARIO EN LETRAS		2	7	9	15	7	7	11	10	8	6	4	6	11	12	13	128
Total	**3**	**69**	**162**	**184**	**191**	**182**	**188**	**171**	**161**	**102**	**105**	**112**	**78**	**303**	**159**	**114**	**2284**
FACULTAD DE CIENCIAS FÍSICO MATEMÁTICAS Y NATURALES																	
INGENIERO ELECTRÓNICO CON ORIENTACIÓN EN SISTEMAS DIGITALES		25	24	28	27	22	18	11	21	16	18	8	5	31	3	7	264
INGENIERO EN COMPUTACIÓN		3	6	4	5	4	3	2		1						1	29
INGENIERO EN INFORMÁTICA		16	18	24	13	18	14	7	2	2	4			1			119
INGENIERO EN MINAS		3	6	12	12	7	7	11	6	3	5	2	2	9	2	3	90

Título	17 o Menos	18	19	20	21	22	23	24	25	26	27	28	29	30 a 34	35 a 39	40 o Más	Total
LICENCIADO EN CIENCIAS DE LA COMPUTACIÓN		5	4	9	12	8	13	13	12	4	12	9	8	11	9	6	135
LICENCIADO EN CIENCIAS GEOLÓGICAS		3	8	16	9	13	16	19	6	16	7	9	4	9	5	1	141
LICENCIADO EN CIENCIAS MATEMÁTICAS			4	5	6	4	2	3	1	1	5	1	1		4	3	40
LICENCIADO EN FÍSICA		1	4	9	3	3	1	1	5	4	5	1		3		1	41
LICENCIADO EN MATEMÁTICA APLICADA		1	2	3	1		2			0	2	1		1		1	14
PROFESOR DE FÍSICA				1	1					3	1			3	1	2	12
PROFESOR DE MATEMÁTICA		3	4	7	6	2	6	3	5	8	6	2	1	15	8	7	83
PROFESOR DE TERCER CICLO DE LA ENSEÑANZA GENERAL BÁSICA Y DE LA EDUCACIÓN POLIMODAL EN MATEMÁTICA														1			1
PROFESOR EN CIENCIAS DE LA COMPUTACIÓN						2		2			2	2		2	4	2	16
PROFESOR EN TECNOLOGÍA ELECTRÓNICA					1		1							7			9
TÉCNICO UNIVERSITARIO EN ELECTRÓNICA		1	7	7	5	6	10	10	3	6	11	5	3	16	2	4	96
TÉCNICO UNIVERSITARIO EN ENERGÍAS RENOVABLES		1	2	2	2	3	5	3	3	3	2		1	7	4		38
TÉCNICO UNIVERSITARIO EN EXPLOTACIÓN MINERA			2			2	2	3	4	3	1	1		2	1	2	23
TÉCNICO UNIVERSITARIO EN GEOINFORMÁTICA							2	5	2	4	4	1		2	2	2	24
TÉCNICO UNIVERSITARIO EN MICROPROCESADORES							1							2		2	5
TÉCNICO UNIVERSITARIO EN OBRAS VIALES			5	6	4	7	6	4	5	5		1	1	1	1	1	47
TÉCNICO UNIVERSITARIO EN PROCESAMIENTO DE MINERALES								1			1	1	1		1		5
TÉCNICO UNIVERSITARIO EN REDES DE COMPUTADORAS			4	1	2	2	4	6	1	2	3	2	4	3	2	1	37
TÉCNICO UNIVERSITARIO EN TELECOMUNICACIONES				2	1			2	2		1	1		5	3	1	18
TÉCNICO UNIVERSITARIO EN WEB			3	2	3	4	5	3	5	4	7	4	1	3	6	2	52
Total	**0**	**62**	**103**	**138**	**113**	**107**	**118**	**109**	**83**	**85**	**97**	**51**	**32**	**134**	**58**	**49**	**1339**

Título	17 o Menos	18	19	20	21	22	23	24	25	26	27	28	29	30 a 34	35 a 39	40 o Más	Total
FACULTAD DE INGENIERÍA Y CIENCIAS AGROPECUARIAS																	
BROMATÓLOGO		4	10	26	16	23	9	22	20	18	8	6	5	11	4		182
INGENIERO AGRÓNOMO		13	25	33	28	19	25	22	24	25	16	10	9	22	12	4	287
INGENIERO ELECTRICISTA-ELECTRÓNICO														4	13	1	18
INGENIERO ELECTROMECÁNICO		14	31	28	26	22	17	20	17	19	12	8	7	20	12	11	264
INGENIERO ELECTRÓNICO	1	8	9	12	8	8	2	5	3	6	5	6	1	10	8	1	93
INGENIERO EN ALIMENTOS		4	11	14	10	3	6	8	2	5	6	4		6	1		80
INGENIERO INDUSTRIAL		31	30	37	33	32	25	20	23	19	16	23	10	20	15	6	340
INGENIERO MECATRÓNICO		10	19	22	12	21	6	2	3	4	2	1		3	1		106
INGENIERO QUÍMICO		13	30	21	16	13	11	9	8	7	2	6	3	15	6	1	161
TÉCNICO UNIVERSITARIO EN AUTOMATIZACIÓN INDUSTRIAL ORIENTACIÓN INFORMÁTICA			7	12	25	13	16	18	15	9	10	3	1	11	6	5	151
TÉCNICO UNIVERSITARIO EN DISEÑO MECÁNICO ORIENTACIÓN INFORMÁTICA					1		2	3	2	2	2			2	3	2	19
TÉCNICO UNIVERSITARIO EN MANTENIMIENTO INDUSTRIAL	1	6	16	23	29	22	28	31	29	11	16	4	6	11	8		241
TÉCNICO UNIVERSITARIO EN PRODUCCIÓN APÍCOLA															1	1	2
Total	**2**	**103**	**188**	**228**	**204**	**176**	**147**	**160**	**146**	**125**	**95**	**71**	**42**	**135**	**90**	**32**	**1944**
FACULTAD DE PSICOLOGÍA																	
LICENCIADO EN PSICOLOGÍA	1	79	151	175	139	133	114	111	96	90	77	74	57	195	107	110	1709
PROFESOR DE ENSEÑANZA MEDIA Y SUPERIOR EN PSICOLOGÍA														7	3	6	16
PROFESOR EN PSICOLOGÍA		8	16	22	28	17	26	18	26	36	17	21	17	58	32	26	368
Total	**1**	**87**	**167**	**197**	**167**	**150**	**140**	**129**	**122**	**126**	**94**	**95**	**74**	**260**	**142**	**142**	**2093**
FACULTAD DE QUÍMICA, BIOQUÍMICA Y FARMACIA																	
ANALISTA BIOLÓGICO								2	1	4	1	1	4	10	9	2	34
ANALISTA QUÍMICO		6	7	10	14	9	9	7	8	4	11	14	7	17	5	5	133

Título	17 o Menos	18	19	20	21	22	23	24	25	26	27	28	29	30 a 34	35 a 39	40 o Más	Total
BIOQUÍMICO														19	19	9	47
FARMACÉUTICO		13	29	49	26	31	31	26	27	16	14	6	11	33	9	19	340
INGENIERO EN ALIMENTOS		8	27	14	19	15	13	15	17	8	6	2	6	8	1	1	160
LICENCIADO EN BIOLOGÍA MOLECULAR		11	16	21	24	17	19	10	10	8	9	3	4	15	3	3	173
LICENCIADO EN BIOQUÍMICA	1	31	77	66	72	54	43	53	35	27	38	34	29	56	16	6	638
LICENCIADO EN BIOTECNOLOGÍA		9	20	12	16	8	8	1	4	2	2	1		1		1	85
LICENCIADO EN CIENCIAS BIOLÓGICAS		8	16	6	17	11	8	8	7	6	5	2	2	17	2	2	117
LICENCIADO EN CIENCIA Y TECNOLOGÍA DE LOS ALIMENTOS			3	5	6	13	11	12	11	7	1		2	4	3	3	81
LICENCIADO EN QUÍMICA		5	7	8	5	6	6	7	3	2	5	5	2	5	1	5	72
PROFESOR DE BIOLOGÍA			9	4	6	9	8	8	5	5	4	4	3	24	6	5	100
PROFESOR DE ENSEÑANZA MEDIA Y SUPERIOR EN CIENCIAS BIOLÓGICAS																1	1
PROFESOR DE ENSEÑANZA MEDIA Y SUPERIOR EN QUÍMICA																1	1
PROFESOR EN QUÍMICA		4	4	4	1		3	3	1	3	4		5	9	1	7	49
TÉCNICO UNIVERSITARIO EN ESTERILIZACIÓN		9	18	18	15	20	11	13	14	4	2	4	5	7	3	6	149
TÉCNICO UNIVERSITARIO EN LABORATORIOS BIOLÓGICOS	1	25	44	26	25	10	10	13	7	5	9	6	6	15	5	1	208
Total	**2**	**129**	**277**	**243**	**246**	**203**	**180**	**178**	**150**	**101**	**111**	**82**	**86**	**240**	**83**	**77**	**2388**
FACULTAD DE TURISMO Y URBANISMO																	
GUÍA UNIVERSITARIO DE TURISMO			2	4	2	2	2	4		1		2	1	4	4	9	37
LICENCIADO/A EN HOTELERÍA		1	6	6	2		3	1		2	1		1	2	1	3	29
LICENCIADO/A EN TURISMO		1	7	4	4	1	4	5					1	4	4	13	48
TÉCNICO UNIVERSITARIO EN GESTIÓN HOTELERA				1	4	2	2	1	2	5	3	1		4	3	7	35
TÉCNICO UNIVERSITARIO EN GESTIÓN TURÍSTICA			3		1	3	1	3	2		3	3	2	4	1	8	34
TÉCNICO UNIVERSITARIO EN PARQUES, JARDINES Y FLORICULTURA			2		2	1	4	2	2	1	1		2	5	4	15	41

Título	17 o Menos	18	19	20	21	22	23	24	25	26	27	28	29	30 a 34	35 a 39	40 o Más	Total
TÉCNICO UNIVERSITARIO EN PRODUCCIÓN DE PLANTAS AROMÁTICAS			1		3	1		1	1	1		1		4	3	5	21
Total	**0**	**2**	**21**	**15**	**18**	**10**	**16**	**17**	**7**	**10**	**8**	**7**	**7**	**27**	**20**	**60**	**245**
INSTITUTO POLITÉCNICO Y ARTÍSTICO UNIVERSITARIO																	
TÉCNICO EN ADMINISTRACIÓN Y GESTIÓN DE INSTITUCIONES UNIVERSITARIAS						1				2	4	2	5	24	26	52	116
TÉCNICO UNIVERSITARIO EN FOTOGRAFÍA			6	3	7	5	16	8	7	4	5	5	1	19	13	25	124
TÉCNICO UNIVERSITARIO EN HIGIENE Y SEGURIDAD EN EL TRABAJO			4	6	8	11	9	12	20	13	11	12	6	19	9	4	144
TÉCNICO UNIVERSITARIO EN PRODUCCIÓN MUSICAL			2	2	11	15	7	7	6	6	3	3	1	11	4	2	80
TÉCNICO UNIVERSITARIO EN SECRETARIADO EJECUTIVO - MD			4	9	19	19	14	16	20	14	13	7	5	43	32	31	246
TÉCNICO UNIVERSITARIO EN SONORIZACIÓN								2	1		1	1		4			9
Total	**0**	**0**	**16**	**20**	**45**	**51**	**46**	**45**	**54**	**39**	**37**	**30**	**18**	**120**	**84**	**114**	**719**
Total UNSL	**9**	**688**	**1433**	**1539**	**1495**	**1320**	**1240**	**1131**	**1006**	**820**	**714**	**561**	**466**	**1592**	**853**	**806**	**15673**

SECCIÓN 2: ESTUDIANTES
2.1 ESTUDIANTES DE GRADO Y PREGRADO
2.1.3 Por edad - solo nuevos inscriptos
Fuente: SIU Araucano

Título	17 o Menos	18	19	20	21	22	23	24	25	26	27	28	29	30 a 34	35 a 39	40 o Más	Total
FACULTAD DE CIENCIAS DE LA SALUD																	
LICENCIADO EN ENFERMERÍA		18	40	42	36	16	29	10	9	7	9	8	10	16	5	13	268
LICENCIADO EN FONOAUDIOLOGÍA		18	34	8	5	1	3			1	1			1			72
LICENCIADO EN KINESIOLOGÍA Y FISIATRÍA		69	107	45	27	24	12	10	5	4	3	1	5	12	3	1	328
LICENCIADO EN NUTRICIÓN		25	41	16	18	7	6	0	2	3		1	1	2			122
Total	**0**	**130**	**222**	**111**	**86**	**48**	**50**	**20**	**16**	**15**	**13**	**10**	**16**	**31**	**8**	**14**	**790**
FACULTAD DE CIENCIAS ECONÓMICAS, JURÍDICAS Y SOCIALES																	
ABOGADO/A		34	43	14	9	3	8		6	4	1		1	2	7	2	134
ASISTENTE JURÍDICO UNIVERSITARIO		4	6	2	3	4	2	3		1			1		2		28
CONTADOR PÚBLICO NACIONAL		35	34	20	5	13	6	4	1	3	1	1		2			125
LICENCIADO EN ADMINISTRACIÓN		15	20	16	5	6	7	1				1	1				72
LICENCIADO EN TRABAJO SOCIAL		7	11	5	6	2	1	3	2	1				3	2	1	44
MARTILLERO Y CORREDOR PÚBLICO		5	2	8	6	8	7	6	4	4	2	1	1	12	6	14	86
PROCURADOR/A		3	3	2	2	4	2	2	1	1		1	1		1	1	24
TÉCNICO UNIVERSITARIO EN ACOMPAÑAMIENTO TERAPÉUTICO		1	4	8	4	9	3	9	8	5	3	2	4	18	20	28	126
TÉCNICO UNIVERSITARIO EN GESTIÓN FINANCIERA		2	5	5	3	5	4	2	2	2	2	2		5		1	40
Total	**0**	**106**	**128**	**80**	**43**	**54**	**40**	**30**	**24**	**21**	**9**	**8**	**9**	**42**	**38**	**47**	**679**

Título	17 o Menos	18	19	20	21	22	23	24	25	26	27	28	29	30 a 34	35 a 39	40 o Más	Total
FACULTAD DE CIENCIAS HUMANAS																	
LICENCIADO EN CIENCIAS DE LA EDUCACIÓN	1	5	8	3	2	7	3		1	1	1	3		3			38
LICENCIADO EN COMUNICACIÓN SOCIAL		15	11	5	6	3	3	3	1	1		2				2	52
LICENCIADO EN EDUCACIÓN INICIAL		7	7	7	6	3	3	4	1	1	2		2	2	3		48
LICENCIADO EN PERIODISMO		9	19	11	11	4	4	2	3				3	2	2	6	76
LICENCIADO EN PRODUCCIÓN DE RADIO Y TELEVISIÓN		12	15	7	11	4	7	3	5			1	2	3		1	71
PROFESOR DE EDUCACIÓN ESPECIAL		5	18	11	10	3	1		2	1	2	1		3	2	1	60
PROFESOR DE ENSEÑANZA PRE-PRIMARIA		2	8	2	7	13	7	6	8	1	8	9	4	20	6	3	104
PROFESOR EN CIENCIAS DE LA EDUCACIÓN	2	1	4	4	1	3	1	2	2			1	4	4	5	1	35
PROFESOR EN EDUCACIÓN INICIAL		11	20	22	14	10	5	8	6	2	2	1	1	4			106
PROFESOR UNIVERSITARIO EN LETRAS		2	6	2	5	1	1	3	8	4	2		2	4	9	5	54
Total	**3**	**69**	**116**	**74**	**73**	**51**	**35**	**31**	**37**	**11**	**17**	**18**	**18**	**45**	**27**	**19**	**644**
FACULTAD DE CIENCIAS FÍSICO MATEMÁTICAS Y NATURALES																	
INGENIERO ELECTRÓNICO CON ORIENTACIÓN EN SISTEMAS DIGITALES		25	16	7	3	1	2	3	3	1				1	1	1	64
INGENIERO EN COMPUTACIÓN		3	2	3	2		2	2									14
INGENIERO EN INFORMÁTICA		16	10	11	2	3	1	2		1							46
INGENIERO EN MINAS		3	6	3						1		2				1	16
LICENCIADO EN CIENCIAS DE LA COMPUTACIÓN		5	1	2	2	2	2		1							1	16
LICENCIADO EN CIENCIAS GEOLÓGICAS		3	5	7		2	2	1									20
LICENCIADO EN CIENCIAS MATEMÁTICAS			3	2	2						3						10
LICENCIADO EN FÍSICA		1	2	3	1				2		1	1		1			12
LICENCIADO EN MATEMÁTICA APLICADA		1	1														2

Título	17 o Menos	18	19	20	21	22	23	24	25	26	27	28	29	30 a 34	35 a 39	40 o Más	Total
PROFESOR DE FÍSICA														2		1	3
PROFESOR DE MATEMÁTICA		3	3	2	4			1				1		1	3	2	20
PROFESOR EN CIENCIAS DE LA COMPUTACIÓN								1				2			1		4
PROFESOR EN TECNOLOGÍA ELECTRÓNICA					1									1			2
TÉCNICO UNIVERSITARIO EN ELECTRÓNICA		1	4	3	1	1	4	3	2	1	4	3	1	1	2	1	32
TÉCNICO UNIVERSITARIO EN ENERGÍAS RENOVABLES		1	2	2	2	1	2	1		1	1		1	2	2		18
TÉCNICO UNIVERSITARIO EN EXPLOTACIÓN MINERA			2			1	1	1	1	1							7
TÉCNICO UNIVERSITARIO EN GEOINFORMÁTICA								2	1			1					4
TÉCNICO UNIVERSITARIO EN OBRAS VIALES			5	5	1	4	2	1	2								20
TÉCNICO UNIVERSITARIO EN PROCESAMIENTO DE MINERALES											1						1
TÉCNICO UNIVERSITARIO EN REDES DE COMPUTADORAS			4	1	1			1			2			1			10
TÉCNICO UNIVERSITARIO EN TELECOMUNICACIONES				2	1			1	1					2	1		8
TÉCNICO UNIVERSITARIO EN WEB			2	2	2	4	3	1	1	1		1					17
Total	**0**	**62**	**68**	**55**	**25**	**19**	**21**	**21**	**14**	**7**	**12**	**11**	**2**	**12**	**10**	**7**	**346**
FACULTAD DE INGENIERÍA Y CIENCIAS AGROPECUARIAS																	
BROMATÓLOGO		4	9	13	2	4	1		2		1	1	1	3			41
INGENIERO AGRÓNOMO		13	15	4	2	3	1										38
INGENIERO ELECTROMECÁNICO		14	17	5	3	3	1						1				44
INGENIERO ELECTRÓNICO	1	8	6	4									1		1		21
INGENIERO EN ALIMENTOS		4	6	3	2			1									16
INGENIERO INDUSTRIAL		31	18	6	3	1		1	1	1				1		1	64
INGENIERO MECATRÓNICO		10	11	5	1	1			1					1			30

Título	17 o Menos	18	19	20	21	22	23	24	25	26	27	28	29	30 a 34	35 a 39	40 o Más	Total
INGENIERO QUÍMICO		13	14	4	3	1	1										36
TÉCNICO UNIVERSITARIO EN AUTOMATIZACIÓN INDUSTRIAL ORIENTACIÓN INFORMÁTICA			5	6	14	2	3	5	2	6	3	1		3	1		51
TÉCNICO UNIVERSITARIO EN MANTENIMIENTO INDUSTRIAL		6	10	13	10	2	4	4	3	1	1	1					55
Total	**1**	**103**	**111**	**63**	**40**	**17**	**11**	**11**	**9**	**8**	**5**	**3**	**3**	**8**	**2**	**1**	**396**
FACULTAD DE PSICOLOGÍA																	
LICENCIADO EN PSICOLOGÍA	1	79	102	50	26	18	16	6	2	9	5	5	2	2	5	10	338
PROFESOR EN PSICOLOGÍA		8	13	9	13	4	8	3	8	8	5	6		5	2	4	96
Total	**1**	**87**	**115**	**59**	**39**	**22**	**24**	**9**	**10**	**17**	**10**	**11**	**2**	**7**	**7**	**14**	**434**
FACULTAD DE QUÍMICA, BIOQUÍMICA Y FARMACIA																	
ANALISTA QUÍMICO		6	6	5	7	3	5	2	3		1	1	1	1	2	2	45
FARMACÉUTICO		13	20	13	2	4	4	2	6	2	2	1	1	2		1	73
INGENIERO EN ALIMENTOS		8	19	3	4		2										36
LICENCIADO EN BIOLOGÍA MOLECULAR		11	10	3	2	3	2	1				1					33
LICENCIADO EN BIOQUÍMICA	1	31	48	16	6	3	4	7	3	2	1					1	123
LICENCIADO EN BIOTECNOLOGÍA		9	12	4	3		1		1	1	1	1					33
LICENCIADO EN CIENCIAS BIOLÓGICAS		8	12	3	3			1	1	2							30
LICENCIADO EN CIENCIA Y TECNOLOGÍA DE LOS ALIMENTOS			3	3	1	3	2	1	1	2				1		1	18
LICENCIADO EN QUÍMICA		5	4	4		2		1	1								17
PROFESOR DE BIOLOGÍA			7	2	3	3		1						3	2		21
PROFESOR EN QUÍMICA		4	2	4			1	1		1	2			2	1		18
TÉCNICO UNIVERSITARIO EN ESTERILIZACIÓN		9	17	13	5	8	4	7	8	3	1	1	1	1		3	81

Título	17 o Menos	18	19	20	21	22	23	24	25	26	27	28	29	30 a 34	35 a 39	40 o Más	Total
TÉCNICO UNIVERSITARIO EN LABORATORIOS BIOLÓGICOS	1	25	40	14	9	4	6	6	2	1	2	2		4	2		118
Total	**2**	**129**	**200**	**87**	**45**	**33**	**31**	**30**	**26**	**14**	**10**	**7**	**3**	**14**	**7**	**8**	**646**
FACULTAD DE TURISMO Y URBANISMO																	
GUÍA UNIVERSITARIO DE TURISMO			2	1		2		1		1		1				4	12
LICENCIADO/A EN HOTELERÍA		1	4	6			2			1				1		3	18
LICENCIADO/A EN TURISMO		1	2	1	1	1	2	3						4	3	8	26
TÉCNICO UNIVERSITARIO EN GESTIÓN HOTELERA														2	1	2	5
TÉCNICO UNIVERSITARIO EN GESTIÓN TURÍSTICA			2			1			1							2	6
TÉCNICO UNIVERSITARIO EN PARQUES, JARDINES Y FLORICULTURA			2		2		1		1	1				2	1	2	12
TÉCNICO UNIVERSITARIO EN PRODUCCIÓN DE PLANTAS AROMÁTICAS			1		1					1				1	2	2	8
Total	**0**	**2**	**13**	**8**	**4**	**4**	**5**	**4**	**2**	**4**	**0**	**1**	**0**	**10**	**7**	**23**	**87**
INSTITUTO POLITÉCNICO Y ARTÍSTICO UNIVERSITARIO																	
TÉCNICO UNIVERSITARIO EN SECRETARIADO EJECUTIVO - MD			4	9	19	19	14	16	20	14	13	7	5	34	26	20	220
Total	**0**	**0**	**4**	**9**	**19**	**19**	**14**	**16**	**20**	**14**	**13**	**7**	**5**	**34**	**26**	**20**	**220**
Total UNSL	**7**	**688**	**977**	**546**	**374**	**267**	**231**	**172**	**158**	**111**	**89**	**76**	**58**	**203**	**132**	**153**	**4242**

SECCIÓN 2: ESTUDIANTES
2.1 ESTUDIANTES de GRADO Y PREGRADO
2.1.4 Por estado civil - nuevos + reinscriptos
Fuente: SIU Guaraní

Carrera	Casado	Divorciado	Separado	Sin Dato	Soltero	Viudo	Total
FACULTAD DE CIENCIAS DE LA SALUD							
ENFERMERÍA	1		1	3	8	1	14
LICENCIATURA EN ENFERMERÍA	74	11	10	90	760	2	947
LICENCIATURA EN FONOAUDIOLOGÍA	9	2		36	304		351
LICENCIATURA EN KINESIOLOGÍA Y FISIATRÍA	20	3	1	19	712	1	756
LICENCIATURA EN NUTRICIÓN	16		1	28	522		567
Total	**120**	**16**	**13**	**176**	**2306**	**4**	**2635**
FACULTAD DE CIENCIAS ECONÓMICAS, JURÍDICAS Y SOCIALES							
ABOGACÍA	37	9	3	14	439		502
CICLO DE LICENCIATURA EN GESTIÓN DE INSTITUCIONES UNIVERSITARIAS	3	3	1	4	4		15
CONTADOR PÚBLICO NACIONAL	23	1	2	58	447		531
LICENCIATURA EN ADMINISTRACIÓN	17			28	280		325
LICENCIATURA EN ADMINISTRACIÓN PÚBLICA	2	1	1	8	3		15
LICENCIATURA EN TRABAJO SOCIAL	15	3	1	20	173	1	213
MARTILLERO Y CORREDOR PÚBLICO	15	4			67		86
PROCURADOR	5	2			35		42
TECNICATURA UNIVERSITARIA EN ACOMPAÑAMIENTO TERAPEUTICO	23	7	6	8	81	1	126
TECNICATURA UNIVERSITARIA EN GESTIÓN FINANCIERA	8	1		18	82		109
TÉCNICO UNIVERSITARIO EN ASISTENCIA JURÍDICA	5	1		2	54		62
Total	**153**	**32**	**14**	**160**	**1665**	**2**	**2026**

CARRERA	Casado	Divorciado	Separado	Sin Dato	Soltero	Viudo	Total
FACULTAD DE CIENCIAS FÍSICO MATEMÁTICAS Y NATURALES							
INGENIERÍA ELECTRÓNICA CON ORIENTACIÓN EN SISTEMAS DIGITALES	9	2	2	22	229		264
INGENIERÍA EN COMPUTACIÓN	1			1	27		29
INGENIERÍA EN INFORMÁTICA				2	117		119
INGENIERÍA EN MINAS	4		1	2	83		90
LICENCIATURA EN CIENCIAS DE LA COMPUTACIÓN	6		1	15	113		135
LICENCIATURA EN CIENCIAS GEOLÓGICAS	2		1	7	131		141
LICENCIATURA EN CIENCIAS MATEMÁTICAS	2	1		2	35		40
LICENCIATURA EN FÍSICA	3			2	36		41
LICENCIATURA EN MATEMÁTICA APLICADA	1			2	11		14
PROFESORADO DE TERCER CICLO DE LA ENSEÑANZA GENERAL BÁSICA Y DE LA EDUCACIÓN POLIMODAL EN MATEMÁTICA					1		1
PROFESORADO EN CIENCIAS DE LA COMPUTACIÓN	1			4	11		16
PROFESORADO EN FÍSICA	1	2			9		12
PROFESORADO EN MATEMÁTICA	10		1	7	65		83
PROFESORADO EN TECNOLOGÍA ELECTRÓNICA	2			2	5		9
TECNICATURA UNIVERSITARIA EN ELECTRONICA	3			15	78		96
TECNICATURA UNIVERSITARIA EN ENERGÍAS RENOVABLES	1			4	33		38
TECNICATURA UNIVERSITARIA EN EXPLOTACIÓN MINERA				9	14		23
TECNICATURA UNIVERSITARIA EN GEOINFORMÁTICA	3			3	18		24
TECNICATURA UNIVERSITARIA EN OBRAS VIALES				5	42		47
TECNICATURA UNIVERSITARIA EN PROCESAMIENTO DE MINERALES				2	3		5
TECNICATURA UNIVERSITARIA EN REDES DE COMPUTADORAS				8	29		37
TECNICATURA UNIVERSITARIA EN TELECOMUNICACIONES	2			3	12		17

CARRERA	Casado	Divorciado	Separado	Sin Dato	Soltero	Viudo	Total
TECNICATURA UNIVERSITARIA EN WEB	4			4	45		53
TÉCNICO UNIVERSITARIO EN MICROPROCESADORES		1		2	2		5
Total	**55**	**6**	**6**	**123**	**1149**	**0**	**1339**
FACULTAD DE CIENCIAS HUMANAS							
CICLO DE LICENCIATURA EN ENSEÑANZA DE LA ECONOMÍA				1			1
CICLO DE LICENCIATURA EN ENSEÑANZA DE LA POLÍTICA				3			3
CICLO DE LICENCIATURA EN ENSEÑANZA DE LAS ARTES				2			2
CICLO DE LICENCIATURA EN LENGUA INGLESA				3			3
LICENCIATURA EN CIENCIAS DE LA EDUCACIÓN	11	2	2	47	175		237
LICENCIATURA EN COMUNICACIÓN SOCIAL	10	2	1	50	184	1	248
LICENCIATURA EN EDUCACIÓN INICIAL	10		1	28	103		142
LICENCIATURA EN PERIODISMO	9	1	1	17	186		214
LICENCIATURA EN PRODUCCIÓN DE RADIO Y TELEVISIÓN	8	3		16	261		288
PERIODISMO UNIVERSITARIO	1						1
PROFESORADO DE EDUCACIÓN ESPECIAL	21		1	34	270	1	327
PROFESORADO DE EDUCACIÓN INICIAL	32		3	57	319		411
PROFESORADO EN CIENCIAS DE LA EDUCACIÓN	10	2	1	37	125		175
PROFESORADO UNIVERSITARIO EN EDUCACIÓN PRIMARIA	10	2	1	7	84		104
PROFESORADO UNIVERSITARIO EN LETRAS	8	1	3	14	102		128
Total	**130**	**13**	**14**	**316**	**1809**	**2**	**2284**
FACULTAD DE INGENIERÍA Y CIENCIAS AGROPECUARIAS							
BROMATOLOGÍA	4	1	1	12	164		182
INGENIERÍA QUÍMICA	6	1		13	141		161

CARRERA	Casado	Divorciado	Separado	Sin Dato	Soltero	Viudo	Total
INGENIERÍA AGRONÓMICA	10	1	1	21	254		287
INGENIERÍA ELECTRICISTA ELECTRÓNICA	3			5	10		18
INGENIERÍA ELECTROMECÁNICA	11	1		24	228		264
INGENIERÍA ELECTRÓNICA	1			7	85		93
INGENIERÍA EN ALIMENTOS	3			2	75		80
INGENIERÍA INDUSTRIAL	12	1	1	29	297		340
INGENIERÍA MECATRÓNICA	2			1	103		106
TÉCNICATURA UNIVERSITARIA EN DISEÑO MECÁNICO ORIENTACIÓN INFORMÁTICA	1			3	15		19
TECNICATURA UNIVERSITARIA EN AUTOMATIZACIÓN INDUSTRIAL ORIENTACIÓN INFORMÁTICA	5	1		22	123		151
TECNICATURA UNIVERSITARIA EN MANTENIMIENTO INDUSTRIAL	4			18	219		241
TÉCNICO UNIVERSITARIO EN PRODUCCIÓN APÍCOLA	1			1			2
Total	**63**	**6**	**3**	**158**	**1714**	**0**	**1944**
FACULTAD DE PSICOLOGÍA							
LICENCIATURA EN PSICOLOGÍA	81	12	7	197	1410	2	1709
PROFESORADO EN PSICOLOGÍA	21	2	1	58	302		384
Total	**102**	**14**	**8**	**255**	**1712**	**2**	**2093**
FACULTAD DE QUÍMICA BIOQUÍMICA Y FARMACIA							
ANALISTA BIOLÓGICO	4	1		6	23		34
ANALISTA QUÍMICO	6		2	19	106		133
BIOQUÍMICA	9		1	12	25		47
FARMACIA	15	1		18	305	1	340
INGENIERÍA EN ALIMENTOS	6			10	144		160
LICENCIATURA EN BIOLOGÍA MOLECULAR	4			10	159		173

CARRERA	Casado	Divorciado	Separado	Sin Dato	Soltero	Viudo	Total
LICENCIATURA EN BIOQUÍMICA	13			38	587		638
LICENCIATURA EN BIOTECNOLOGÍA	1		1	3	80		85
LICENCIATURA EN CIENCIA Y TECNOLOGÍA DE LOS ALIMENTOS	4			8	69		81
LICENCIATURA EN CIENCIAS BIOLÓGICAS	3			12	102		117
LICENCIATURA EN QUÍMICA	4	2	1	6	59		72
PROFESORADO DE BIOLOGÍA	8			12	82		102
PROFESORADO EN QUÍMICA	4	2	1	8	34		49
TECNICATURA UNIVERSITARIA EN ESTERILIZACIÓN	6	2		9	132		149
TECNICATURA UNIVERSITARIA EN LABORATORIOS BIOLÓGICOS	2		1	25	180		208
Total	**89**	**8**	**7**	**196**	**2087**	**1**	**2388**
FACULTAD DE TURISMO Y URBANISMO							
GUÍA UNIVERSITARIO DE TURISMO	5	1	1		30		37
LICENCIATURA EN HOTELERÍA		2			27		29
LICENCIATURA EN TURISMO	7	5	1	2	33		48
TECNICATURA UNIVERSITARIA EN GESTIÓN HOTELERA	3	1	2	6	23		35
TECNICATURA UNIVERSITARIA EN GESTIÓN TURÍSTICA	4	1	2	5	22		34
TECNICATURA UNIVERSITARIA EN PRODUCCIÓN DE PLANTAS AROMÁTICAS	5			1	15		21
TÉCNICO UNIVERSITARIO EN PARQUES, JARDINES Y FLORICULTURA.	11	1	1		27	1	41
Total	**35**	**11**	**7**	**14**	**177**	**1**	**245**
INSTITUTO POLITÉCNICO Y ARTÍSTICO UNIVERSITARIO "M.A.LÓPEZ"							
TECNICATURA UNIVERSITARIA EN SONORIZACIÓN					9		9
TECNICATURA EN ADMINISTRACIÓN Y GESTIÓN DE INSTITUCIONES UNIVERSITARIAS	67	13	1	14	21		116
TECNICATURA UNIVERSITARIA EN FOTOGRAFÍA	31	4		7	81	1	124

CARRERA	Casado	Divorciado	Separado	Sin Dato	Soltero	Viudo	Total
TECNICATURA UNIVERSITARIA EN HIGIENE Y SEGURIDAD EN EL TRABAJO	22	1	2	6	112	1	144
TECNICATURA UNIVERSITARIA EN SECRETARIADO EJECUTIVO (M.D.)	31	6	8	11	190		246
TECNICATURA UNIVERSITARIA EN PRODUCCIÓN MUSICAL	3			6	71		80
Total	**154**	**24**	**11**	**44**	**484**	**2**	**719**
Total UNSL	**901**	**130**	**83**	**1442**	**13103**	**14**	**15673**

SECCIÓN 2: ESTUDIANTES
2.1 ESTUDIANTES DE GRADO Y PREGRADO
2.1.5 POR ESTADO CIVIL - SOLO NUEVOS INSCRIPTOS
FUENTE: SIU GUARANÍ

CARRERA	Estado civil						
	Casado	Divorciado	Separado	Sin Dato	Soltero	Viudo	Total
FACULTAD DE CIENCIAS DE LA SALUD							
LICENCIATURA EN ENFERMERÍA	23	3	1		241		268
LICENCIATURA EN FONOAUDIOLOGÍA					72		72
LICENCIATURA EN KINESIOLOGÍA Y FISIATRÍA	9	1	1		316	1	328
LICENCIATURA EN NUTRICIÓN					122		122
Total	**32**	**4**	**2**	**0**	**751**	**1**	**790**
FACULTAD DE CIENCIAS ECONÓMICAS, JURÍDICAS Y SOCIALES							
ABOGACÍA	8	1		1	124		134
CONTADOR PÚBLICO NACIONAL			1	1	123		125
LICENCIATURA EN ADMINISTRACIÓN					72		72
LICENCIATURA EN TRABAJO SOCIAL	1	1		2	40		44
MARTILLERO Y CORREDOR PÚBLICO	15	4			67		86
PROCURADOR	2				22		24
TECNICATURA UNIVERSITARIA EN ACOMPAÑAMIENTO TERAPEUTICO	23	7	6	8	81	1	126
TECNICATURA UNIVERSITARIA EN GESTIÓN FINANCIERA	2	1		2	35		40
TÉCNICO UNIVERSITARIO EN ASISTENCIA JURÍDICA					28		28
Total	**51**	**14**	**7**	**14**	**592**	**1**	**679**
FACULTAD DE CIENCIAS FÍSICO MATEMÁTICAS Y NATURALES							
INGENIERÍA ELECTRÓNICA CON ORIENTACIÓN EN SISTEMAS DIGITALES	2	1	1	1	59		64
INGENIERÍA EN COMPUTACIÓN	1				13		14

CARRERA	Estado civil						
	Casado	Divorciado	Separado	Sin Dato	Soltero	Viudo	Total
INGENIERÍA EN INFORMÁTICA					46		46
INGENIERÍA EN MINAS	1			1	14		16
LICENCIATURA EN CIENCIAS DE LA COMPUTACIÓN				2	14		16
LICENCIATURA EN CIENCIAS GEOLÓGICAS				1	19		20
LICENCIATURA EN CIENCIAS MATEMÁTICAS	1				9		10
LICENCIATURA EN FÍSICA	1				11		12
LICENCIATURA EN MATEMÁTICA APLICADA					2		2
PROFESORADO EN CIENCIAS DE LA COMPUTACIÓN					4		4
PROFESORADO EN FÍSICA		2			1		3
PROFESORADO EN MATEMÁTICA	4			1	15		20
PROFESORADO EN TECNOLOGÍA ELECTRÓNICA					2		2
TECNICATURA UNIVERSITARIA EN ELECTRONICA	3				29		32
TECNICATURA UNIVERSITARIA EN ENERGÍAS RENOVABLES				1	17		18
TECNICATURA UNIVERSITARIA EN EXPLOTACIÓN MINERA				1	6		7
TECNICATURA UNIVERSITARIA EN GEOINFORMÁTICA					4		4
TECNICATURA UNIVERSITARIA EN OBRAS VIALES					20		20
TECNICATURA UNIVERSITARIA EN PROCESAMIENTO DE MINERALES				1			1
TECNICATURA UNIVERSITARIA EN REDES DE COMPUTADORAS				1	9		10
TECNICATURA UNIVERSITARIA EN TELECOMUNICACIONES	1				7		8
TECNICATURA UNIVERSITARIA EN WEB				1	16		17
Total	**14**	**3**	**1**	**11**	**317**	**0**	**346**

CARRERA	Estado civil						
	Casado	Divorciado	Separado	Sin Dato	Soltero	Viudo	Total
FACULTAD DE CIENCIAS HUMANAS							
LICENCIATURA EN CIENCIAS DE LA EDUCACIÓN	2				36		38
LICENCIATURA EN COMUNICACIÓN SOCIAL	1				50	1	52
LICENCIATURA EN EDUCACIÓN INICIAL	3			1	44		48
LICENCIATURA EN PERIODISMO	3		1	3	69		76
LICENCIATURA EN PRODUCCIÓN DE RADIO Y TELEVISIÓN	1				70		71
PROFESORADO DE EDUCACIÓN ESPECIAL	2				58		60
PROFESORADO DE EDUCACIÓN INICIAL	7				97		104
PROFESORADO EN CIENCIAS DE LA EDUCACIÓN	3	1		2	29		35
PROFESORADO UNIVERSITARIO EN EDUCACIÓN PRIMARIA	10	2	1	9	84		106
PROFESORADO UNIVERSITARIO EN LETRAS	4		3		47		54
Total	**36**	**3**	**5**	**15**	**584**	**1**	**644**
FACULTAD DE INGENIERÍA Y CIENCIAS AGROPECUARIAS							
BROMATOLOGÍA		1		3	37		41
INGENIERÍA QUÍMICA	1				35		36
INGENIERÍA AGRONÓMICA	1				37		38
INGENIERÍA ELECTROMECÁNICA				2	42		44
INGENIERÍA ELECTRÓNICA				1	20		21
INGENIERÍA EN ALIMENTOS				1	15		16
INGENIERÍA INDUSTRIAL	1	1		1	61		64
INGENIERÍA MECATRÓNICA					30		30
TECNICATURA UNIVERSITARIA EN AUTOMATIZACIÓN INDUSTRIAL ORIENTACIÓN INFORMÁTICA	1			3	47		51

CARRERA	Estado civil						
	Casado	Divorciado	Separado	Sin Dato	Soltero	Viudo	Total
TECNICATURA UNIVERSITARIA EN MANTENIMIENTO INDUSTRIAL					55		55
Total	**4**	**2**	**0**	**11**	**379**	**0**	**396**
FACULTAD DE PSICOLOGÍA							
LICENCIATURA EN PSICOLOGÍA	13	1		3	321		338
PROFESORADO EN PSICOLOGÍA	7		1		88		96
Total	**20**	**1**	**1**	**3**	**409**	**0**	**434**
FACULTAD DE QUÍMICA BIOQUÍMICA Y FARMACIA							
ANALISTA QUÍMICO	1			1	43		45
FARMACIA	4	1		1	67		73
INGENIERÍA EN ALIMENTOS					36		36
LICENCIATURA EN BIOLOGÍA MOLECULAR					33		33
LICENCIATURA EN BIOQUÍMICA	2				121		123
LICENCIATURA EN BIOTECNOLOGÍA					33		33
LICENCIATURA EN CIENCIA Y TECNOLOGÍA DE LOS ALIMENTOS				3	15		18
LICENCIATURA EN CIENCIAS BIOLÓGICAS					30		30
LICENCIATURA EN QUÍMICA					17		17
PROFESORADO DE TERCER CICLO DE EGB, LA EDUCACIÓN POLIMODAL Y EDUCACIÓN SUPERIOR EN BIOLOGÍA	1			2	18		21
PROFESORADO EN QUÍMICA	1			3	14		18
TECNICATURA UNIVERSITARIA EN ESTERILIZACIÓN	4	2			75		81
TECNICATURA UNIVERSITARIA EN LABORATORIOS BIOLÓGICOS	1		1	1	115		118
Total	**14**	**3**	**1**	**11**	**617**	**0**	**646**

CARRERA	Estado civil						
	Casado	Divorciado	Separado	Sin Dato	Soltero	Viudo	Total
FACULTAD DE TURISMO Y URBANISMO							
GUÍA UNIVERSITARIO DE TURISMO	1	1	1		9		12
LICENCIATURA EN HOTELERÍA		2			16		18
LICENCIATURA EN TURISMO	4	4			18		26
TECNICATURA UNIVERSITARIA EN GESTIÓN HOTELERA	1	1		1	2		5
TECNICATURA UNIVERSITARIA EN GESTIÓN TURÍSTICA	1				5		6
TECNICATURA UNIVERSITARIA EN PRODUCCIÓN DE PLANTAS AROMÁTICAS	3				5		8
TÉCNICO UNIVERSITARIO EN PARQUES, JARDINES Y FLORICULTURA.	4				7	1	12
Total	**14**	**8**	**1**	**1**	**62**	**1**	**87**
INSTITUTO POLITÉCNICO Y ARTÍSTICO UNIVERSITARIO "M.A.LÓPEZ"							
TECNICATURA UNIVERSITARIA EN SECRETARIADO EJECUTIVO (M.D.)	30		8		182		220
Total	**30**	**0**	**8**	**0**	**182**	**0**	**220**
Total UNSL	**215**	**38**	**26**	**66**	**3893**	**4**	**4242**

SECCIÓN 2: ESTUDIANTES
2.1 ESTUDIANTES DE GRADO Y PREGRADO
2.1.6 POR NACIONALIDAD - NUEVOS + REINSCRIPTOS
FUENTE: SIU GUARANÍ

CARRERA	Nacionalidad				
	Argentino	Extranjero	Naturalizado	Por Opción	Total
FACULTAD DE CIENCIAS DE LA SALUD					
ENFERMERÍA UNIVERSITARIA	14				14
LICENCIATURA EN ENFERMERÍA	922	13	8	4	947
LICENCIATURA EN FONOAUDIOLOGÍA	344	5	1	1	351
LICENCIATURA EN KINESIOLOGÍA Y FISIATRÍA	752	3	1		756
LICENCIATURA EN NUTRICIÓN	560	4	2	1	567
Total	**2592**	**25**	**12**	**6**	**2635**
FACULTAD DE CIENCIAS ECONÓMICAS, JURÍDICAS Y SOCIALES					
ABOGACÍA	495	5	2		502
CICLO DE LICENCIATURA EN GESTIÓN DE INSTITUCIONES UNIVERSITARIAS	15				15
CONTADOR PÚBLICO NACIONAL	530		1		531
LICENCIATURA EN ADMINISTRACIÓN	324	1			325
LICENCIATURA EN ADMINISTRACIÓN PÚBLICA	15				15
LICENCIATURA EN TRABAJO SOCIAL	212	1			213
MARTILLERO Y CORREDOR PÚBLICO	84	2			86
PROCURADOR	42				42
TECNICATURA UNIVERSITARIA EN ACOMPAÑAMIENTO TERAPEUTICO	126				126
TECNICATURA UNIVERSITARIA EN GESTIÓN FINANCIERA	109				109
TÉCNICO UNIVERSITARIO EN ASISTENCIA JURÍDICA	62				62
Total	**2014**	**9**	**3**	**0**	**2026**

CARRERA	Nacionalidad				
	Argentino	Extranjero	Naturalizado	Por Opción	Total
FACULTAD DE CIENCIAS FÍSICO MATEMÁTICAS Y NATURALES					
INGENIERÍA ELECTRÓNICA CON ORIENTACIÓN EN SISTEMAS DIGITALES	260	1	3		264
INGENIERÍA EN COMPUTACIÓN	29				29
INGENIERÍA EN INFORMÁTICA	114	5			119
INGENIERÍA EN MINAS	86	3	1		90
LICENCIATURA EN CIENCIAS DE LA COMPUTACIÓN	133	2			135
LICENCIATURA EN CIENCIAS GEOLÓGICAS	140	1			141
LICENCIATURA EN CIENCIAS MATEMÁTICAS	40				40
LICENCIATURA EN FÍSICA	41				41
LICENCIATURA EN MATEMÁTICA APLICADA	14				14
PROFESORADO DE TERCER CICLO DE LA ENSEÑANZA GENERAL BÁSICA Y DE LA EDUCACIÓN POLIMODAL EN MATEMÁTICA	1				1
PROFESORADO EN CIENCIAS DE LA COMPUTACIÓN	16				16
PROFESORADO EN FÍSICA	12				12
PROFESORADO EN MATEMÁTICA	82	1			83
PROFESORADO EN TECNOLOGÍA ELECTRÓNICA	9				9
TECNICATURA UNIVERSITARIA EN ELECTRONICA	96				96
TECNICATURA UNIVERSITARIA EN ENERGÍAS RENOVABLES	38				38
TECNICATURA UNIVERSITARIA EN EXPLOTACIÓN MINERA	23				23
TECNICATURA UNIVERSITARIA EN GEOINFORMÁTICA	22	2			24
TECNICATURA UNIVERSITARIA EN OBRAS VIALES	47				47
TECNICATURA UNIVERSITARIA EN PROCESAMIENTO DE MINERALES	5				5
TECNICATURA UNIVERSITARIA EN REDES DE COMPUTADORAS	37				37

CARRERA	Nacionalidad				
	Argentino	Extranjero	Naturalizado	Por Opción	Total
TECNICATURA UNIVERSITARIA EN TELECOMUNICACIONES	16	1			17
TECNICATURA UNIVERSITARIA EN WEB	51	2			53
TÉCNICO UNIVERSITARIO EN MICROPROCESADORES	5				5
Total	**1317**	**18**	**4**	**0**	**1339**
FACULTAD DE CIENCIAS HUMANAS					
CICLO DE LICENCIATURA EN ENSEÑANZA DE LA ECONOMÍA	1				1
CICLO DE LICENCIATURA EN ENSEÑANZA DE LA POLÍTICA	3				3
CICLO DE LICENCIATURA EN ENSEÑANZA DE LAS ARTES	2				2
CICLO DE LICENCIATURA EN LENGUA INGLESA	3				3
LICENCIATURA EN CIENCIAS DE LA EDUCACIÓN	235	1		1	237
LICENCIATURA EN COMUNICACIÓN SOCIAL	248				248
LICENCIATURA EN EDUCACIÓN INICIAL	140	1	1		142
LICENCIATURA EN PERIODISMO	210	3		1	214
LICENCIATURA EN PRODUCCIÓN DE RADIO Y TELEVISIÓN	285	3			288
PERIODISMO UNIVERSITARIO	1				1
PROFESORADO DE EDUCACIÓN ESPECIAL	323	2	1	1	327
PROFESORADO DE EDUCACIÓN INICIAL	404	4	3		411
PROFESORADO EN CIENCIAS DE LA EDUCACIÓN	173	1	1		175
PROFESORADO UNIVERSITARIO EN EDUCACIÓN PRIMARIA	104				104
PROFESORADO UNIVERSITARIO EN LETRAS	124	3	1		128
Total	**2256**	**18**	**7**	**3**	**2284**

CARRERA	Nacionalidad				
	Argentino	Extranjero	Naturalizado	Por Opción	Total
FACULTAD DE INGENIERÍA Y CIENCIAS AGROPECUARIAS					
BROMATOLOGÍA	182				182
INGENIERÍA QUÍMICA	159	2			161
INGENIERÍA AGRONÓMICA	286	1			287
INGENIERÍA ELECTRICISTA ELECTRÓNICA	18				18
INGENIERÍA ELECTROMECÁNICA	259	4		1	264
INGENIERÍA ELECTRÓNICA	93				93
INGENIERÍA EN ALIMENTOS	80				80
INGENIERÍA INDUSTRIAL	339			1	340
INGENIERÍA MECATRÓNICA	104	2			106
TÉCNICATURA UNIVERSITARIA EN DISEÑO MECÁNICO ORIENTACIÓN INFORMÁTICA	19				19
TECNICATURA UNIVERSITARIA EN AUTOMATIZACIÓN INDUSTRIAL ORIENTACIÓN INFORMÁTICA	151				151
TECNICATURA UNIVERSITARIA EN MANTENIMIENTO INDUSTRIAL	238	2		1	241
TÉCNICO UNIVERSITARIO EN PRODUCCIÓN APÍCOLA	2				2
Total	**1930**	**11**	**0**	**3**	**1944**
FACULTAD DE PSICOLOGÍA					
LICENCIATURA EN PSICOLOGÍA	1687	16	4	2	1709
PROFESORADO EN PSICOLOGÍA	377	6	1		384
Total	**2064**	**22**	**5**	**2**	**2093**
FACULTAD DE QUÍMICA BIOQUÍMICA Y FARMACIA					
ANALISTA BIOLÓGICO	34				34
ANALISTA QUÍMICO	131	2			133
BIOQUÍMICA	46		1		47

CARRERA	Nacionalidad				
	Argentino	Extranjero	Naturalizado	Por Opción	Total
FARMACIA	329	3	7	1	340
INGENIERÍA EN ALIMENTOS	159		1		160
LICENCIATURA EN BIOLOGÍA MOLECULAR	169	3	1		173
LICENCIATURA EN BIOQUÍMICA	629	4	3	2	638
LICENCIATURA EN BIOTECNOLOGÍA	85				85
LICENCIATURA EN CIENCIA Y TECNOLOGÍA DE LOS ALIMENTOS	79	1	1		81
LICENCIATURA EN CIENCIAS BIOLÓGICAS	117				117
LICENCIATURA EN QUÍMICA	68	1	3		72
PROFESORADO DE BIOLOGÍA	99	1			100
PROFESORADO DE ENSEÑANZA MEDIA Y SUPERIOR EN CIENCIAS BIOLÓGICAS	1				1
PROFESORADO DE ENSEÑANZA MEDIA Y SUPERIOR EN QUÍMICA	1				1
PROFESORADO EN QUÍMICA	46	1	2		49
TECNICATURA UNIVERSITARIA EN ESTERILIZACIÓN	149				149
TECNICATURA UNIVERSITARIA EN LABORATORIOS BIOLÓGICOS	208				208
Total	**2350**	**16**	**19**	**3**	**2388**
FACULTAD DE TURISMO Y URBANISMO					
GUÍA UNIVERSITARIO DE TURISMO	37				37
LICENCIATURA EN HOTELERÍA	29				29
LICENCIATURA EN TURISMO	47	1			48
TECNICATURA UNIVERSITARIA EN GESTIÓN HOTELERA	35				35
TECNICATURA UNIVERSITARIA EN GESTIÓN TURÍSTICA	32	2			34
TECNICATURA UNIVERSITARIA EN PRODUCCIÓN DE PLANTAS AROMÁTICAS	20	1			21

CARRERA	Nacionalidad				
	Argentino	Extranjero	Naturalizado	Por Opción	Total
TÉCNICO UNIVERSITARIO EN PARQUES, JARDINES Y FLORICULTURA.	40		1		41
Total	**240**	**4**	**1**	**0**	**245**
INSTITUTO POLITÉCNICO Y ARTÍSTICO UNIVERSITARIO "M.A.LÓPEZ"					
TECNICATURA UNIVERSITARIA EN SONORIZACIÓN	9				9
TECNICATURA EN ADMINISTRACIÓN Y GESTIÓN DE INSTITUCIONES UNIVERSITARIAS	116				116
TECNICATURA UNIVERSITARIA EN FOTOGRAFÍA	121	1	1	1	124
TECNICATURA UNIVERSITARIA EN HIGIENE Y SEGURIDAD EN EL TRABAJO	144				144
TECNICATURA UNIVERSITARIA EN SECRETARIADO EJECUTIVO (M.D.)	242	3	1		246
TECNICATURA UNIVERSITARIA EN PRODUCCIÓN MUSICAL	79	1			80
Total	**711**	**5**	**2**	**1**	**719**
Total UNSL	**15474**	**128**	**53**	**18**	**15673**

SECCIÓN 2: ESTUDIANTES
2.1 ESTUDIANTES DE GRADO Y PREGRADO
2.1.7 POR PAÍS DE NACIMIENTO - NUEVOS + REINSCRIPTOS
FUENTE: SIU GUARANÍ

	País de Nacimiento																								
CARRERA	**Alemania**	**Argentina**	**Bolivia**	**Brasil**	**Chile**	**Colombia**	**Cuba**	**Ecuador**	**España**	**Estados Unidos**	**Francia**	**Israel**	**Italia**	**Mexico**	**Noruega**	**Paraguay**	**Peru**	**Republica Dominicana**	**Rusia**	**Sin Dato**	**Suiza**	**Taiwan**	**Uruguay**	**Venezuela**	**Total**
FACULTAD DE CIENCIAS DE LA SALUD																									
ENFERMERÍA																				14					14
LICENCIATURA EN ENFERMERÍA		699	1		8	3			1								3			232					947
LICENCIATURA EN FONOAUDIOLOGÍA	1	261															4			85					351
LICENCIATURA EN KINESIOLOGÍA Y FISIATRÍA		737															2			16			1		756
LICENCIATURA EN NUTRICIÓN		474	2														2			89					567
Total	**1**	**2171**	**3**	**0**	**8**	**3**	**0**	**0**	**1**	**0**	**0**	**0**	**0**	**0**	**0**	**0**	**11**	**0**	**0**	**436**	**0**	**0**	**1**	**0**	**2635**
FACULTAD DE CIENCIAS ECONÓMICAS, JURÍDICAS Y SOCIALES																									
ABOGACÍA		477	3	1	2															19					502
CICLO DE LICENCIATURA EN GESTIÓN DE INSTITUCIONES UNIVERSITARIAS		1																		14					15
CONTADOR PÚBLICO NACIONAL		356			1															174					531
LICENCIATURA EN ADMINISTRACIÓN		209																		116					325
LICENCIATURA EN ADMINISTRACIÓN PÚBLICA		2																		13					15
LICENCIATURA EN TRABAJO SOCIAL		140			1															72					213
MARTILLERO Y CORREDOR PÚBLICO		83			1												1			1					86
PROCURADOR		42																							42
TECNICATURA UNIVERSITARIA EN ACOMPAÑAMIENTO TERAPEUTICO		119										1								6					126
TECNICATURA UNIVERSITARIA EN GESTIÓN FINANCIERA		64																		45					109

	País de Nacimiento																								
CARRERA	**Alemania**	**Argentina**	**Bolivia**	**Brasil**	**Chile**	**Colombia**	**Cuba**	**Ecuador**	**España**	**Estados Unidos**	**Francia**	**Israel**	**Italia**	**Mexico**	**Noruega**	**Paraguay**	**Peru**	**Republica Dominicana**	**Rusia**	**Sin Dato**	**Suiza**	**Taiwan**	**Uruguay**	**Venezuela**	**Total**
TÉCNICO UNIVERSITARIO EN ASISTENCIA JURÍDICA		58																		4					62
Total	**0**	**1551**	**3**	**1**	**5**	**0**	**0**	**0**	**0**	**0**	**0**	**1**	**0**	**0**	**0**	**0**	**1**	**0**	**0**	**464**	**0**	**0**	**0**	**0**	**2026**
FACULTAD DE CIENCIAS FÍSICO MATEMÁTICAS Y NATURALES																									
INGENIERÍA ELECTRÓNICA CON ORIENTACIÓN EN SISTEMAS DIGITALES		184															2			78					264
INGENIERÍA EN COMPUTACIÓN		26								1										2					29
INGENIERÍA EN INFORMÁTICA		110	1			1	1							1						4		1			119
INGENIERÍA EN MINAS		70			2	1											1			16					90
LICENCIATURA EN CIENCIAS DE LA COMPUTACIÓN		87			1					1										46					135
LICENCIATURA EN CIENCIAS GEOLÓGICAS		103			1															37					141
LICENCIATURA EN CIENCIAS MATEMÁTICAS		28																		12					40
LICENCIATURA EN FÍSICA		31																		10					41
LICENCIATURA EN MATEMÁTICA APLICADA		11																		3					14
PROFESORADO DE TERCER CICLO DE LA ENSEÑANZA GENERAL BÁSICA Y DE LA EDUCACIÓN POLIMODAL EN MATEMÁTICA																				1					1
PROFESORADO EN CIENCIAS DE LA COMPUTACIÓN		6																		10					16
PROFESORADO EN FÍSICA		5																		7					12
PROFESORADO EN MATEMÁTICA		51				1														31					83
PROFESORADO EN TECNOLOGÍA ELECTRÓNICA		4																		5					9
TECNICATURA UNIVERSITARIA EN ELECTRONICA		59																		37					96
TECNICATURA UNIVERSITARIA EN ENERGÍAS RENOVABLES		29																		9					38
TECNICATURA UNIVERSITARIA EN EXPLOTACIÓN MINERA		11																		12					23

	País de Nacimiento																								
CARRERA	**Alemania**	**Argentina**	**Bolivia**	**Brasil**	**Chile**	**Colombia**	**Cuba**	**Ecuador**	**España**	**Estados Unidos**	**Francia**	**Israel**	**Italia**	**Mexico**	**Noruega**	**Paraguay**	**Peru**	**Republica Dominicana**	**Rusia**	**Sin Dato**	**Suiza**	**Taiwan**	**Uruguay**	**Venezuela**	**Total**
TECNICATURA UNIVERSITARIA EN GEOINFORMÁTICA		13					1										1			9					24
TECNICATURA UNIVERSITARIA EN OBRAS VIALES		42																		5					47
TECNICATURA UNIVERSITARIA EN PROCESAMIENTO DE MINERALES		3																		2					5
TECNICATURA UNIVERSITARIA EN REDES DE COMPUTADORAS		25																		12					37
TECNICATURA UNIVERSITARIA EN TELECOMUNICACIONES		9															1			8					18
TECNICATURA UNIVERSITARIA EN WEB		30			1														1	20					52
TÉCNICO UNIVERSITARIO EN MICROPROCESADORES		2																		3					5
Total	**0**	**939**	**1**	**0**	**5**	**3**	**2**	**0**	**0**	**2**	**0**	**0**	**0**	**1**	**0**	**0**	**5**	**0**	**1**	**379**	**0**	**1**	**0**	**0**	**1339**
FACULTAD DE CIENCIAS HUMANAS																									
CICLO DE LICENCIATURA EN ENSEÑANZA DE LA ECONOMÍA																				1					1
CICLO DE LICENCIATURA EN ENSEÑANZA DE LA POLÍTICA																				3					3
CICLO DE LICENCIATURA EN ENSEÑANZA DE LAS ARTES																				2					2
CICLO DE LICENCIATURA EN LENGUA INGLESA																				3					3
LICENCIATURA EN CIENCIAS DE LA EDUCACIÓN		104															1			131			1		237
LICENCIATURA EN COMUNICACIÓN SOCIAL		118											1							129					248
LICENCIATURA EN EDUCACIÓN INICIAL		82																		59				1	142
LICENCIATURA EN PERIODISMO		177			1											2				34					214
LICENCIATURA EN PRODUCCIÓN DE RADIO Y TELEVISIÓN		241				1							1			1				44					288
PERIODISMO UNIVERSITARIO																				1					1
PROFESORADO DE EDUCACIÓN ESPECIAL		223	1		1															102					327
PROFESORADO DE EDUCACIÓN INICIAL		261			1								2				1			146					411

	País de Nacimiento																								
CARRERA	**Alemania**	**Argentina**	**Bolivia**	**Brasil**	**Chile**	**Colombia**	**Cuba**	**Ecuador**	**España**	**Estados Unidos**	**Francia**	**Israel**	**Italia**	**Mexico**	**Noruega**	**Paraguay**	**Peru**	**Republica Dominicana**	**Rusia**	**Sin Dato**	**Suiza**	**Taiwan**	**Uruguay**	**Venezuela**	**Total**
PROFESORADO EN CIENCIAS DE LA EDUCACIÓN		83									1									91					175
PROFESORADO UNIVERSITARIO EN EDUCACIÓN PRIMARIA		104																							104
PROFESORADO UNIVERSITARIO EN LETRAS		102			1	1					2									22					128
Total	**0**	**1495**	**1**	**0**	**4**	**2**	**0**	**0**	**0**	**0**	**3**	**0**	**4**	**0**	**0**	**3**	**2**	**0**	**0**	**768**	**0**	**0**	**1**	**1**	**2284**
FACULTAD DE INGENIERÍA Y CIENCIAS AGROPECUARIAS																									
BROMATOLOGÍA		144																		38					182
INGENIERÍA QUÍMICA		118		1		2														40					161
INGENIERÍA AGRONÓMICA		188			1															97				1	287
INGENIERÍA ELECTRICISTA ELECTRÓNICA		1																		17					18
INGENIERÍA ELECTROMECÁNICA		171															1	3		89					264
INGENIERÍA ELECTRÓNICA		62																		31					93
INGENIERÍA EN ALIMENTOS		58																		22					80
INGENIERÍA INDUSTRIAL		231				1										1	1			106					340
INGENIERÍA MECATRÓNICA		100				2														4					106
TÉCNICATURA UNIVERSITARIA EN DISEÑO MECÁNICO ORIENTACIÓN INFORMÁTICA		9																		10					19
TECNICATURA UNIVERSITARIA EN AUTOMATIZACIÓN INDUSTRIAL ORIENTACIÓN INFORMÁTICA		110																		41					151
TECNICATURA UNIVERSITARIA EN MANTENIMIENTO INDUSTRIAL		195																		45			1		241
TÉCNICO UNIVERSITARIO EN PRODUCCIÓN APÍCOLA																				2					2
Total	**0**	**1387**	**0**	**1**	**1**	**5**	**0**	**0**	**0**	**0**	**0**	**0**	**0**	**0**	**0**	**1**	**2**	**3**	**0**	**542**	**0**	**0**	**1**	**1**	**1944**

	País de Nacimiento																							
CARRERA	**Alemania**	**Argentina**	**Bolivia**	**Brasil**	**Chile**	**Colombia**	**Cuba**	**Ecuador**	**España**	**Estados Unidos**	**Francia**	**Israel**	**Italia**	**Mexico**	**Noruega**	**Paraguay**	**Peru**	**Republica Dominicana**	**Rusia**	**Sin Dato**	**Suiza**	**Taiwan**	**Uruguay**	**Venezuela**	**Total**
FACULTAD DE PSICOLOGÍA																									
LICENCIATURA EN PSICOLOGÍA		1155		2	10	3				1							2			535				1	1709
PROFESORADO EN PSICOLOGÍA		215			5															163				1	384
Total	**0**	**1370**	**0**	**2**	**15**	**3**	**0**	**0**	**0**	**1**	**0**	**0**	**0**	**0**	**0**	**0**	**2**	**0**	**0**	**698**	**0**	**0**	**0**	**2**	**2093**
FACULTAD DE QUÍMICA BIOQUÍMICA Y FARMACIA																									
ANALISTA BIOLÓGICO		3																		31					34
ANALISTA QUÍMICO		63				1		1												68					133
BIOQUÍMICA																				47					47
FARMACIA	1	222	1		1												1			114					340
INGENIERÍA EN ALIMENTOS		107																		53					160
LICENCIATURA EN BIOLOGÍA MOLECULAR		116			2										1				1	52				1	173
LICENCIATURA EN BIOQUÍMICA		403			2			1		1							2			229					638
LICENCIATURA EN BIOTECNOLOGÍA		77																		8					85
LICENCIATURA EN CIENCIA Y TECNOLOGÍA DE LOS ALIMENTOS		48															1			32					81
LICENCIATURA EN CIENCIAS BIOLÓGICAS		79																		38					117
LICENCIATURA EN QUÍMICA		46																		25				1	72
PROFESORADO DE BIOLOGÍA		44			1															55					100
PROFESORADO DE ENSEÑANZA MEDIA Y SUPERIOR EN CIENCIAS BIOLÓGICAS																				1					1
PROFESORADO DE ENSEÑANZA MEDIA Y SUPERIOR EN QUÍMICA																				1					1
PROFESORADO EN QUÍMICA		22			1															26					49

	País de Nacimiento																								
CARRERA	**Alemania**	**Argentina**	**Bolivia**	**Brasil**	**Chile**	**Colombia**	**Cuba**	**Ecuador**	**España**	**Estados Unidos**	**Francia**	**Israel**	**Italia**	**Mexico**	**Noruega**	**Paraguay**	**Peru**	**Republica Dominicana**	**Rusia**	**Sin Dato**	**Suiza**	**Taiwan**	**Uruguay**	**Venezuela**	**Total**
TECNICATURA UNIVERSITARIA EN ESTERILIZACIÓN		115																		34					149
TECNICATURA UNIVERSITARIA EN LABORATORIOS BIOLÓGICOS		151																		57					208
Total	**1**	**1496**	**1**	**0**	**7**	**1**	**0**	**2**	**0**	**1**	**0**	**0**	**0**	**0**	**1**	**0**	**4**	**0**	**1**	**871**	**0**	**0**	**0**	**2**	**2388**
FACULTAD DE TURISMO Y URBANISMO																									
GUÍA UNIVERSITARIO DE TURISMO		32																		5					37
LICENCIATURA EN HOTELERÍA		27																		2					29
LICENCIATURA EN TURISMO		41			1															6					48
TECNICATURA UNIVERSITARIA EN GESTIÓN HOTELERA		24																		11					35
TECNICATURA UNIVERSITARIA EN GESTIÓN TURÍSTICA		20		1																12			1		34
TECNICATURA UNIVERSITARIA EN PRODUCCIÓN DE PLANTAS AROMÁTICAS		17																		3	1				21
TÉCNICO UNIVERSITARIO EN PARQUES, JARDINES Y FLORICULTURA.		39																		2					41
Total	**0**	**200**	**0**	**1**	**1**	**0**	**0**	**0**	**0**	**0**	**0**	**0**	**0**	**0**	**0**	**0**	**0**	**0**	**0**	**41**	**1**	**0**	**1**	**0**	**245**
INSTITUTO POLITÉCNICO Y ARTÍSTICO UNIVERSITARIO "M.A.LÓPEZ"																									
TECNICATURA UNIVERSITARIA EN SONORIZACIÓN		9																							9
TECNICATURA EN ADMINISTRACIÓN Y GESTIÓN DE INSTITUCIONES UNIVERSITARIAS		116																							116
TECNICATURA UNIVERSITARIA EN FOTOGRAFÍA		113			1								1				1			8					124
TECNICATURA UNIVERSITARIA EN HIGIENE Y SEGURIDAD EN EL TRABAJO		128																		16					144
TECNICATURA UNIVERSITARIA EN SECRETARIADO EJECUTIVO (M.D.)		224																		21			1		246
TECNICATURA UNIVERSITARIA EN PRODUCCIÓN MUSICAL		67			1															12					80
Total	**0**	**657**	**0**	**0**	**2**	**0**	**0**	**0**	**0**	**0**	**0**	**0**	**1**	**0**	**0**	**0**	**1**	**0**	**0**	**57**	**0**	**0**	**1**	**0**	**719**
Total UNSL	**2**	**11266**	**9**	**5**	**48**	**17**	**2**	**2**	**1**	**4**	**3**	**1**	**5**	**1**	**1**	**4**	**28**	**3**	**2**	**4256**	**1**	**1**	**5**	**6**	**15673**

SECCIÓN 2: ESTUDIANTES
2.1 ESTUDIANTES DE GRADO Y PREGRADO
2.1.8 POR PAÍS DE NACIMIENTO - SOLO NUEVOS INSCRIPTOS
FUENTE: SIU GUARANÍ

CARRERA	País de nacimiento																	
	Argentina	Bolivia	Brasil	Chile	Colombia	Cuba	Ecuador	Estados Unidos	Francia	Israel	Italia	México	Paraguay	Perú	Sin Dato	Suiza	Uruguay	Total
FACULTAD DE CIENCIAS DE LA SALUD																		
LICENCIATURA EN ENFERMERÍA	253			2	2										11			268
LICENCIATURA EN FONOAUDIOLOGÍA	72																	72
LICENCIATURA EN KINESIOLOGÍA Y FISIATRÍA	323													1	3		1	328
LICENCIATURA EN NUTRICIÓN	121														1			122
Total	**769**	**0**	**0**	**2**	**2**	**0**	**0**	**0**	**0**	**0**	**0**	**0**	**0**	**1**	**15**	**0**	**1**	**790**
FACULTAD DE CIENCIAS ECONÓMICAS, JURÍDICAS Y SOCIALES																		
ABOGACÍA	131														3			134
CONTADOR PÚBLICO NACIONAL	123														2			125
LICENCIATURA EN ADMINISTRACIÓN	71														1			72
LICENCIATURA EN TRABAJO SOCIAL	43														1			44
MARTILLERO Y CORREDOR PÚBLICO	83			1										1	1			86
PROCURADOR	24																	24
TECNICATURA UNIVERSITARIA EN ACOMPAÑAMIENTO TERAPEUTICO	119									1					6			126
TECNICATURA UNIVERSITARIA EN GESTIÓN FINANCIERA	34														6			40
TÉCNICO UNIVERSITARIO EN ASISTENCIA JURÍDICA	28																	28
Total	**656**	**0**	**0**	**1**	**0**	**0**	**0**	**0**	**0**	**1**	**0**	**0**	**0**	**1**	**20**	**0**	**0**	**679**
FACULTAD DE CIENCIAS FÍSICO MATEMÁTICAS Y NATURALES																		
INGENIERÍA ELECTRÓNICA CON ORIENTACIÓN EN SISTEMAS DIGITALES	61														3			64
INGENIERÍA EN COMPUTACIÓN	12							1							1			14
INGENIERÍA EN INFORMÁTICA	43				1	1						1						46

CARRERA	País de nacimiento																	
	Argentina	Bolivia	Brasil	Chile	Colombia	Cuba	Ecuador	Estados Unidos	Francia	Israel	Italia	México	Paraguay	Perú	Sin Dato	Suiza	Uruguay	Total
INGENIERÍA EN MINAS	15				1													16
LICENCIATURA EN CIENCIAS DE LA COMPUTACIÓN	14														2			16
LICENCIATURA EN CIENCIAS GEOLÓGICAS	19														1			20
LICENCIATURA EN CIENCIAS MATEMÁTICAS	10																	10
LICENCIATURA EN FÍSICA	9														3			12
LICENCIATURA EN MATEMÁTICA APLICADA	2																	2
PROFESORADO EN CIENCIAS DE LA COMPUTACIÓN	2														2			4
PROFESORADO EN FÍSICA	1														2			3
PROFESORADO EN MATEMÁTICA	16				1										3			20
PROFESORADO EN TECNOLOGÍA ELECTRÓNICA	1														1			2
TECNICATURA UNIVERSITARIA EN ELECTRONICA	27														5			32
TECNICATURA UNIVERSITARIA EN ENERGÍAS RENOVABLES	16														2			18
TECNICATURA UNIVERSITARIA EN EXPLOTACIÓN MINERA	7																	7
TECNICATURA UNIVERSITARIA EN GEOINFORMÁTICA	4																	4
TECNICATURA UNIVERSITARIA EN OBRAS VIALES	19														1			20
TECNICATURA UNIVERSITARIA EN PROCESAMIENTO DE MINERALES															1			1
TECNICATURA UNIVERSITARIA EN REDES DE COMPUTADORAS	9														1			10
TECNICATURA UNIVERSITARIA EN TELECOMUNICACIONES	6														2			8
TECNICATURA UNIVERSITARIA EN WEB	16														1			17
Total	**309**	**0**	**0**	**0**	**3**	**1**	**0**	**1**	**0**	**0**	**0**	**1**	**0**	**0**	**31**	**0**	**0**	**346**

CARRERA	País de nacimiento																	
	Argentina	Bolivia	Brasil	Chile	Colombia	Cuba	Ecuador	Estados Unidos	Francia	Israel	Italia	México	Paraguay	Perú	Sin Dato	Suiza	Uruguay	Total
FACULTAD DE CIENCIAS HUMANAS																		
LICENCIATURA EN CIENCIAS DE LA EDUCACIÓN	35														2		1	38
LICENCIATURA EN COMUNICACIÓN SOCIAL	52																	52
LICENCIATURA EN EDUCACIÓN INICIAL	42														6			48
LICENCIATURA EN PERIODISMO	70												1		5			76
LICENCIATURA EN PRODUCCIÓN DE RADIO Y TELEVISIÓN	69														2			71
PROFESORADO DE EDUCACIÓN ESPECIAL	58	1													1			60
PROFESORADO DE EDUCACIÓN INICIAL	103										1							104
PROFESORADO EN CIENCIAS DE LA EDUCACIÓN	30														5			35
PROFESORADO UNIVERSITARIO EN EDUCACIÓN PRIMARIA	104														2			106
PROFESORADO UNIVERSITARIO EN LETRAS	50				1				1						2			54
Total	**613**	**1**	**0**	**0**	**1**	**0**	**0**	**0**	**1**	**0**	**1**	**0**	**1**	**0**	**25**	**0**	**1**	**644**
FACULTAD DE INGENIERÍA Y CIENCIAS AGROPECUARIAS																		
BROMATOLOGÍA	36														5			41
INGENIERÍA QUÍMICA	34		1		1													36
INGENIERÍA AGRONÓMICA	38																	38
INGENIERÍA ELECTROMECÁNICA	43														1			44
INGENIERÍA ELECTRÓNICA	20														1			21
INGENIERÍA EN ALIMENTOS	16																	16

CARRERA	País de nacimiento																	
	Argentina	Bolivia	Brasil	Chile	Colombia	Cuba	Ecuador	Estados Unidos	Francia	Israel	Italia	México	Paraguay	Perú	Sin Dato	Suiza	Uruguay	Total
INGENIERÍA INDUSTRIAL	62				1										1			64
INGENIERÍA MECATRÓNICA	30																	30
TECNICATURA UNIVERSITARIA EN AUTOMATIZACIÓN INDUSTRIAL ORIENTACIÓN INFORMÁTICA	42														9			51
TECNICATURA UNIVERSITARIA EN MANTENIMIENTO INDUSTRIAL	52														2		1	55
Total	**373**	**0**	**1**	**0**	**2**	**0**	**0**	**0**	**0**	**0**	**0**	**0**	**0**	**0**	**19**	**0**	**1**	**396**
FACULTAD DE PSICOLOGÍA																		
LICENCIATURA EN PSICOLOGÍA	332		1	3	2													338
PROFESORADO EN PSICOLOGÍA	94			1											1			96
Total	**426**	**0**	**1**	**4**	**2**	**0**	**0**	**0**	**0**	**0**	**0**	**0**	**0**	**0**	**1**	**0**	**0**	**434**
FACULTAD DE QUÍMICA BIOQUÍMICA Y FARMACIA																		
ANALISTA QUÍMICO	36						1								8			45
FARMACIA	67														6			73
INGENIERÍA EN ALIMENTOS	36																	36
LICENCIATURA EN BIOLOGÍA MOLECULAR	33																	33
LICENCIATURA EN BIOQUÍMICA	119														4			123
LICENCIATURA EN BIOTECNOLOGÍA	29														4			33
LICENCIATURA EN CIENCIA Y TECNOLOGÍA DE LOS ALIMENTOS	14														4			18
LICENCIATURA EN CIENCIAS BIOLÓGICAS	30																	30
LICENCIATURA EN QUÍMICA	17																	17
PROFESORADO DE TERCER CICLO DE EGB, LA EDUCACIÓN POLIMODAL Y EDUCACIÓN SUPERIOR EN BIOLOGÍA	17														4			21

CARRERA	País de nacimiento																	
	Argentina	Bolivia	Brasil	Chile	Colombia	Cuba	Ecuador	Estados Unidos	Francia	Israel	Italia	México	Paraguay	Perú	Sin Dato	Suiza	Uruguay	Total
PROFESORADO EN QUÍMICA	13			1											4			18
TECNICATURA UNIVERSITARIA EN ESTERILIZACIÓN	77														4			81
TECNICATURA UNIVERSITARIA EN LABORATORIOS BIOLÓGICOS	110														8			118
Total	**598**	**0**	**0**	**1**	**0**	**0**	**1**	**0**	**0**	**0**	**0**	**0**	**0**	**0**	**46**	**0**	**0**	**646**
FACULTAD DE TURISMO Y URBANISMO																		
GUÍA UNIVERSITARIO DE TURISMO	12																	12
LICENCIATURA EN HOTELERÍA	17														1			18
LICENCIATURA EN TURISMO	22			1											3			26
TECNICATURA UNIVERSITARIA EN GESTIÓN HOTELERA	5																	5
TECNICATURA UNIVERSITARIA EN GESTIÓN TURÍSTICA	6																	6
TECNICATURA UNIVERSITARIA EN PRODUCCIÓN DE PLANTAS AROMÁTICAS	6														1	1		8
TÉCNICO UNIVERSITARIO EN PARQUES, JARDINES Y FLORICULTURA.	12																	12
Total	**80**	**0**	**0**	**1**	**0**	**0**	**0**	**0**	**0**	**0**	**0**	**0**	**0**	**0**	**5**	**1**	**0**	**87**
INSTITUTO POLITÉCNICO Y ARTÍSTICO UNIVERSITARIO "M.A.LÓPEZ"																		
TECNICATURA UNIVERSITARIA EN SECRETARIADO EJECUTIVO (M.D.)	219																1	220
Total	**219**	**0**	**0**	**0**	**0**	**0**	**0**	**0**	**0**	**0**	**0**	**0**	**0**	**0**	**0**	**0**	**1**	**220**
Total UNSL	**4043**	**1**	**2**	**9**	**10**	**1**	**1**	**1**	**1**	**1**	**1**	**1**	**1**	**2**	**162**	**1**	**4**	**4242**

SECCIÓN 2: ESTUDIANTES
2.1 ESTUDIANTES DE GRADO Y PREGRADO
2.1.9 ARGENTINOS POR PROVINCIA DE NACIMIENTO - NUEVOS + REINSCRIPTOS
FUENTE: SIU GUARANÍ

CARRERA	Provincia																								Total
	Buenos Aires	Capital Federal	Catamarca	Chaco	Chubut	Cordoba	Corrientes	Entre Rios	Formosa	Jujuy	La Pampa	La Rioja	Mendoza	Misiones	Neuquén	Rio Negro	Salta	San Juan	San Luis	Santa Cruz	Santa Fe	Santiago del Estero	Tierra del Fuego, Antártida e Islas del Atlántico Sur	Tucumán	
FACULTAD DE CIENCIAS DE LA SALUD																									
ENFERMERÍA																		2	12						14
LICENCIATURA EN ENFERMERÍA	1	1				4				2	5		6		2			15	911						947
LICENCIATURA EN FONOAUDIOLOGÍA	3					11					30	2	27		9	3	1	6	257	1			1		351
LICENCIATURA EN KINESIOLOGÍA Y FISIATRÍA	13				1	8				2	19		27		4	1	3	5	667		5		1		756
LICENCIATURA EN NUTRICIÓN	9				1	5	1				16	1	29	1	6	4		6	480	4	3	1			567
Total	**26**	**1**	**0**	**0**	**2**	**28**	**1**	**0**	**0**	**4**	**70**	**3**	**89**	**1**	**21**	**8**	**4**	**34**	**2327**	**5**	**8**	**1**	**2**	**0**	**2635**
FACULTAD DE CIENCIAS ECONÓMICAS, JURÍDICAS Y SOCIALES																									
ABOGACÍA	3					3				1		1	9			1			482	2					502
CICLO DE LICENCIATURA EN GESTIÓN DE INSTITUCIONES UNIVERSITARIAS											1								14						15
CONTADOR PÚBLICO NACIONAL	7				2	11	1			1	2		7		1			1	496	1	1				531
LICENCIATURA EN ADMINISTRACIÓN	2					4				1	2		4		2	1			309						325
LICENCIATURA EN ADMINISTRACIÓN PÚBLICA													2						13						15
LICENCIATURA EN TRABAJO SOCIAL	1		1			8				1	6		5		1				189		1				213
MARTILLERO Y CORREDOR PÚBLICO						1												1	84						86
PROCURADOR													1						41						42

CARRERA	Provincia																								Total
	Buenos Aires	Capital Federal	Catamarca	Chaco	Chubut	Cordoba	Corrientes	Entre Rios	Formosa	Jujuy	La Pampa	La Rioja	Mendoza	Misiones	Neuquén	Rio Negro	Salta	San Juan	San Luis	Santa Cruz	Santa Fe	Santiago del Estero	Tierra del Fuego, Antártida e Islas del Atlántico Sur	Tucumán	
TECNICATURA UNIVERSITARIA EN ACOMPAÑAMIENTO TERAPEUTICO						1				1								1	123						126
TECNICATURA UNIVERSITARIA EN GESTIÓN FINANCIERA	1					1				1	1		2						103						109
TÉCNICO UNIVERSITARIO EN ASISTENCIA JURÍDICA													1						60	1					62
Total	**14**	**0**	**1**	**0**	**2**	**29**	**1**	**0**	**0**	**6**	**12**	**1**	**31**	**0**	**4**	**2**	**0**	**3**	**1914**	**4**	**2**	**0**	**0**	**0**	**2026**
FACULTAD DE CIENCIAS FÍSICO MATEMÁTICAS Y NATURALES																									
INGENIERÍA ELECTRÓNICA CON ORIENTACIÓN EN SISTEMAS DIGITALES	3					4	1				1		13		1				238	1	2				264
INGENIERÍA EN COMPUTACIÓN	2										1		1		1				24						29
INGENIERÍA EN INFORMÁTICA	1			1							1		4					1	110					1	119
INGENIERÍA EN MINAS					1								16		1				72						90
LICENCIATURA EN CIENCIAS DE LA COMPUTACIÓN		1				2		2	1		5		6		1	1		1	113	1	1				135
LICENCIATURA EN CIENCIAS GEOLÓGICAS	3		1		1	3				1	6		25		3	2		1	95						141
LICENCIATURA EN CIENCIAS MATEMÁTICAS					1								1						38						40
LICENCIATURA EN FÍSICA													8						32	1					41
LICENCIATURA EN MATEMÁTICA APLICADA																			14						14
PROFESORADO DE TERCER CICLO DE LA ENSEÑANZA GENERAL BÁSICA Y DE LA EDUCACIÓN POLIMODAL EN MATEMÁTICA																			1						1
PROFESORADO EN CIENCIAS DE LA COMPUTACIÓN								1											15						16
PROFESORADO EN FÍSICA	1																	1	10						12
PROFESORADO EN MATEMÁTICA											5		6						70		1		1		83
PROFESORADO EN TECNOLOGÍA ELECTRÓNICA																			9						9
TECNICATURA UNIVERSITARIA EN ELECTRONICA	1					1							3					1	87		3				96
TECNICATURA UNIVERSITARIA EN ENERGÍAS RENOVABLES						1	1						3					1	32						38
TECNICATURA UNIVERSITARIA EN EXPLOTACIÓN MINERA																1			22						23

CARRERA	Provincia																								Total
	Buenos Aires	Capital Federal	Catamarca	Chaco	Chubut	Cordoba	Corrientes	Entre Rios	Formosa	Jujuy	La Pampa	La Rioja	Mendoza	Misiones	Neuquén	Rio Negro	Salta	San Juan	San Luis	Santa Cruz	Santa Fe	Santiago del Estero	Tierra del Fuego, Antártida e Islas del Atlántico Sur	Tucumán	
TECNICATURA UNIVERSITARIA EN GEOINFORMÁTICA					1						2		1			2			18						24
TECNICATURA UNIVERSITARIA EN OBRAS VIALES											1								46						47
TECNICATURA UNIVERSITARIA EN PROCESAMIENTO DE MINERALES																			5						5
TECNICATURA UNIVERSITARIA EN REDES DE COMPUTADORAS						2					1								34						37
TECNICATURA UNIVERSITARIA EN TELECOMUNICACIONES											1								17						18
TECNICATURA UNIVERSITARIA EN WEB						1							2		2			1	45	1					52
TÉCNICO UNIVERSITARIO EN MICROPROCESADORES																			5						5
Total	**11**	**1**	**1**	**1**	**4**	**14**	**2**	**3**	**1**	**1**	**24**	**0**	**89**	**0**	**9**	**6**	**0**	**7**	**1152**	**4**	**7**	**0**	**1**	**1**	**1339**
FACULTAD DE CIENCIAS HUMANAS																									
LICENCIATURA EN CIENCIAS DE LA EDUCACIÓN	4				1	3					3		11						212		2	1			237
LICENCIATURA EN COMUNICACIÓN SOCIAL	4					5					1		12		1			1	224						248
LICENCIATURA EN EDUCACIÓN INICIAL											4		1					1	135					1	142
CICLO DE LICENCIATURA EN ENSEÑANZA DE LA ECONOMÍA																			1						1
CICLO DE LICENCIATURA EN ENSEÑANZA DE LA POLÍTICA																			3						3
CICLO DE LICENCIATURA EN ENSEÑANZA DE LAS ARTES																			2						2
CICLO DE LICENCIATURA EN LENGUA INGLESA																			3						3
LICENCIATURA EN PERIODISMO	4					5					1	2	16		2		1	2	179	1		1			214
LICENCIATURA EN PRODUCCIÓN DE RADIO Y TELEVISIÓN	7		1		1	6		1			6	1	20		2			1	240	1	1				288
PERIODISMO UNIVERSITARIO													1												1
PROFESORADO DE EDUCACIÓN ESPECIAL	3					3				1	22		10		3	2		1	278	1	1	2			327
PROFESORADO DE EDUCACIÓN INICIAL	3	1									8		2		1			2	393	1					411
PROFESORADO EN CIENCIAS DE LA EDUCACIÓN	2					2					2		9			2			155		2	1			175

CARRERA	Provincia																								Total
	Buenos Aires	Capital Federal	Catamarca	Chaco	Chubut	Cordoba	Corrientes	Entre Rios	Formosa	Jujuy	La Pampa	La Rioja	Mendoza	Misiones	Neuquén	Rio Negro	Salta	San Juan	San Luis	Santa Cruz	Santa Fe	Santiago del Estero	Tierra del Fuego, Antártida e Islas del Atlántico Sur	Tucumán	
PROFESORADO UNIVERSITARIO EN EDUCACIÓN PRIMARIA																			104						104
PROFESORADO UNIVERSITARIO EN LETRAS						1					2		4						120			1			128
Total	**27**	**1**	**1**	**0**	**2**	**25**	**0**	**1**	**0**	**1**	**49**	**3**	**86**	**0**	**9**	**4**	**1**	**8**	**2049**	**4**	**6**	**6**	**0**	**1**	**2284**
FACULTAD DE INGENIERÍA Y CIENCIAS AGROPECUARIAS																									
BROMATOLOGÍA						3				1	1		1						176						182
INGENIERÍA QUÍMICA						2				3	1								155						161
INGENIERÍA AGRONÓMICA	7					7					2	1	20		1			2	237		10				287
INGENIERÍA ELECTRICISTA ELECTRÓNICA	1									1						1			15						18
INGENIERÍA ELECTROMECÁNICA						4				1			4		2				251	1	1				264
INGENIERÍA ELECTRÓNICA	3					4				1									85						93
INGENIERÍA EN ALIMENTOS	1					1				1							1		76						80
INGENIERÍA INDUSTRIAL					1	3				2			5		1	1			323	1	2		1		340
INGENIERÍA MECATRÓNICA	2				3	1				2			1		2		2		93						106
TÉCNICATURA UNIVERSITARIA EN DISEÑO MECÁNICO ORIENTACIÓN INFORMÁTICA													1			1			17						19
TECNICATURA UNIVERSITARIA EN AUTOMATIZACIÓN INDUSTRIAL ORIENTACIÓN INFORMÁTICA						1							1		1				147				1		151
TECNICATURA UNIVERSITARIA EN MANTENIMIENTO INDUSTRIAL						2				2									235		2				241
TÉCNICO UNIVERSITARIO EN PRODUCCIÓN APÍCOLA																			2						2
Total	**14**	**0**	**0**	**0**	**4**	**28**	**0**	**0**	**0**	**14**	**4**	**1**	**33**	**0**	**7**	**3**	**3**	**2**	**1812**	**2**	**15**	**0**	**2**	**0**	**1944**
FACULTAD DE PSICOLOGÍA																									
LICENCIATURA EN PSICOLOGÍA	36	3	1	1	5	72	1	4			102	4	265		12	11	4	64	1108	5	7		4		1709
PROFESORADO EN PSICOLOGÍA	5					9					22	2	54		2	3	1	12	271	1	1		1		384
Total	**41**	**3**	**1**	**1**	**5**	**81**	**1**	**4**	**0**	**0**	**124**	**6**	**319**	**0**	**14**	**14**	**5**	**76**	**1379**	**6**	**8**	**0**	**5**	**0**	**2093**

CARRERA	Provincia																								Total
	Buenos Aires	Capital Federal	Catamarca	Chaco	Chubut	Cordoba	Corrientes	Entre Rios	Formosa	Jujuy	La Pampa	La Rioja	Mendoza	Misiones	Neuquén	Rio Negro	Salta	San Juan	San Luis	Santa Cruz	Santa Fe	Santiago del Estero	Tierra del Fuego, Antártida e Islas del Atlántico Sur	Tucumán	
FACULTAD DE QUÍMICA BIOQUÍMICA Y FARMACIA																									
ANALISTA BIOLÓGICO						2					1		5					1	25						34
ANALISTA QUÍMICO	1					5					1		4			1			121						133
BIOQUÍMICA						1				1	5		11			1		2	26						47
FARMACIA	16				1	30	1				30		36		9	9		7	196		5				340
INGENIERÍA EN ALIMENTOS						1					3		3		1				151		1				160
LICENCIATURA EN BIOLOGÍA MOLECULAR	4	1				5				1	3		26		5	1		11	114		2				173
LICENCIATURA EN BIOQUÍMICA	12				1	37		1		2	34	1	98		15	3	1	30	397		4	1	1		638
LICENCIATURA EN BIOTECNOLOGÍA	2					4					4		8		3		1	2	61						85
LICENCIATURA EN CIENCIA Y TECNOLOGÍA DE LOS ALIMENTOS	2										1		1						76		1				81
LICENCIATURA EN CIENCIAS BIOLÓGICAS	3					3		1			3		15						92						117
LICENCIATURA EN QUÍMICA	1					1					2		2		1				65						72
PROFESORADO DE BIOLOGÍA						1					3		9					2	83		1	1			100
PROFESORADO DE ENSEÑANZA MEDIA Y SUPERIOR EN CIENCIAS BIOLÓGICAS																			1						1
PROFESORADO DE ENSEÑANZA MEDIA Y SUPERIOR EN QUÍMICA																			1						1
PROFESORADO EN QUÍMICA	1										1		4			1			42						49
TECNICATURA UNIVERSITARIA EN ESTERILIZACIÓN	7				1	8					7		9		2	3		3	107	1	1				149
TECNICATURA UNIVERSITARIA EN LABORATORIOS BIOLÓGICOS						5					11		15		5			9	162			1			208
Total	**49**	**1**	**0**	**0**	**3**	**103**	**1**	**2**	**0**	**4**	**109**	**1**	**246**	**0**	**41**	**19**	**2**	**67**	**1720**	**1**	**15**	**3**	**1**	**0**	**2388**
FACULTAD DE TURISMO Y URBANISMO																									
GUÍA UNIVERSITARIO DE TURISMO	1					4									1				31						37
LICENCIATURA EN HOTELERÍA	3					2					1								23						29

CARRERA	Provincia																								Total
	Buenos Aires	Capital Federal	Catamarca	Chaco	Chubut	Cordoba	Corrientes	Entre Rios	Formosa	Jujuy	La Pampa	La Rioja	Mendoza	Misiones	Neuquén	Rio Negro	Salta	San Juan	San Luis	Santa Cruz	Santa Fe	Santiago del Estero	Tierra del Fuego, Antártida e Islas del Atlántico Sur	Tucumán	
LICENCIATURA EN TURISMO	4					6					2								35	1					48
TECNICATURA UNIVERSITARIA EN GESTIÓN HOTELERA	2																		32		1				35
TECNICATURA UNIVERSITARIA EN GESTIÓN TURÍSTICA	2					1													30		1				34
TECNICATURA UNIVERSITARIA EN PRODUCCIÓN DE PLANTAS AROMÁ-TICAS	1																		20						21
TÉCNICO UNIVERSITARIO EN PARQUES, JARDINES Y FLORICULTURA.	2					4													35						41
Total	**15**	**0**	**0**	**0**	**0**	**17**	**0**	**0**	**0**	**0**	**3**	**0**	**0**	**0**	**1**	**0**	**0**	**0**	**206**	**1**	**2**	**0**	**0**	**0**	**245**
INSTITUTO POLITÉCNICO Y ARTÍSTICO UNIVERSITARIO "M.A.LÓPEZ"																									
TECNICATURA UNIVERSITARIA EN SONORIZACIÓN																			9						9
TECNICATURA EN ADMINISTRACIÓN Y GESTIÓN DE INSTITUCIONES UNIVERSITARIAS													1						115						116
TECNICATURA UNIVERSITARIA EN FOTOGRAFÍA	1			1		1					1		6		1				113						124
TECNICATURA UNIVERSITARIA EN HIGIENE Y SEGURIDAD EN EL TRABAJO						1							4			1			138						144
TECNICATURA UNIVERSITARIA EN SECRETARIADO EJECUTIVO (M.D.)	1					3							2						239		1				246
TECNICATURA UNIVERSITARIA EN PRODUCCIÓN MUSICAL	2					1	1						7					2	67						80
Total	**4**	**0**	**0**	**1**	**0**	**6**	**1**	**0**	**0**	**0**	**1**	**0**	**20**	**0**	**1**	**1**	**0**	**2**	**681**	**0**	**1**	**0**	**0**	**0**	**719**
Total UNSL	**201**	**7**	**4**	**3**	**22**	**331**	**7**	**10**	**1**	**30**	**396**	**15**	**913**	**1**	**107**	**57**	**15**	**199**	**13240**	**27**	**64**	**10**	**11**	**2**	**15673**

SECCIÓN 2: ESTUDIANTES
2.1 ESTUDIANTES DE GRADO Y PREGRADO
2.1.10 ORIUNDOS DE SAN LUIS POR DEPARTAMENTO - NUEVOS + REINSCRIPTOS
FUENTE: SIU GUARANÍ

CARRERA	Departamentos										
	Ayacucho	Belgrano	Chacabuco	Coronel Pringles	General Pedernera	Gobernador Dupuy	Indeterminado	Junín	La Capital	Libertador General San Martín	Total
FACULTAD DE CIENCIAS DE LA SALUD											
ENFERMERÍA	2								12		14
LICENCIATURA EN ENFERMERÍA	17	5	13	22	5	5	9	8	737		821
LICENCIATURA EN FONOAUDIOLOGÍA	8	1	8	5	33	4	2	9	150		220
LICENCIATURA EN KINESIOLOGÍA Y FISIATRÍA	15	2	19	4	14	4	3	2	576	6	645
LICENCIATURA EN NUTRICIÓN	16	1	15	13	36	5	1	10	360	2	459
Total	**58**	**9**	**55**	**44**	**88**	**18**	**15**	**29**	**1835**	**8**	**2159**
FACULTAD DE CIENCIAS ECONÓMICAS, JURÍDICAS Y SOCIALES											
ABOGACÍA	2	1	5	14	341	2	2	8	91	2	468
CICLO DE LICENCIATURA EN GESTIÓN DE INSTITUCIONES UNIVERSITARIAS									10		10
CONTADOR PÚBLICO NACIONAL	4	1	9	12	298	6	1	4	100	3	438
LICENCIATURA EN ADMINISTRACIÓN	2		5	6	214	6	1	1	46		281
LICENCIATURA EN ADMINISTRACIÓN PÚBLICA					3				2		5
LICENCIATURA EN TRABAJO SOCIAL			8	3	126	2	2	3	25		169
MARTILLERO Y CORREDOR PÚBLICO					77				7	1	85
PROCURADOR				2	33		1		8		44
TECNICATURA UNIVERSITARIA EN ACOMPAÑAMIENTO TERAPEUTICO	1		2		101				11		115
TECNICATURA UNIVERSITARIA EN GESTIÓN FINANCIERA	2		2	1	73	1			6		85
TÉCNICO UNIVERSITARIO EN ASISTENCIA JURÍDICA				3	46		1	2	6		58
Total	**11**	**2**	**31**	**41**	**1312**	**17**	**8**	**18**	**312**	**6**	**1758**

CARRERA	Departamentos										
	Ayacucho	Belgrano	Chacabuco	Coronel Pringles	General Pedernera	Gobernador Dupuy	Indeterminado	Junín	La Capital	Libertador General San Martín	Total
FACULTAD DE CIENCIAS FÍSICO MATEMÁTICAS Y NATURALES											
INGENIERÍA ELECTRÓNICA CON ORIENTACIÓN EN SISTEMAS DIGITALES	8		6	2	6	1		3	189		215
INGENIERÍA EN COMPUTACIÓN	1				3	1			17	1	23
INGENIERÍA EN INFORMÁTICA			2		8	1		1	95		107
INGENIERÍA EN MINAS	1		4		2		1	4	57		69
LICENCIATURA EN CIENCIAS DE LA COMPUTACIÓN			1	1	14	1		5	76		98
LICENCIATURA EN CIENCIAS GEOLÓGICAS	1	1	5	1	7	2		4	66		87
LICENCIATURA EN CIENCIAS MATEMÁTICAS	2		1	2	4				27		36
LICENCIATURA EN FÍSICA			1		3			2	24		30
LICENCIATURA EN MATEMÁTICA APLICADA					1				11		12
PROFESORADO DE TERCER CICLO DE LA ENSEÑANZA GENERAL BÁSICA Y DE LA EDUCACIÓN POLIMODAL EN MATEMÁTICA									1		1
PROFESORADO EN CIENCIAS DE LA COMPUTACIÓN					1				10		11
PROFESORADO EN FÍSICA	2			1					6	1	10
PROFESORADO EN MATEMÁTICA	5			2	2	3	1	2	48		63
PROFESORADO EN TECNOLOGÍA ELECTRÓNICA			1		1				5		7
TECNICATURA UNIVERSITARIA EN ELECTRONICA	1		1	2	2	1	1	1	63		72
TECNICATURA UNIVERSITARIA EN ENERGÍAS RENOVABLES			1	1	4				22		28
TECNICATURA UNIVERSITARIA EN EXPLOTACIÓN MINERA									13		13
TECNICATURA UNIVERSITARIA EN GEOINFORMÁTICA				1					14		15
TECNICATURA UNIVERSITARIA EN OBRAS VIALES	2		1			1			36	1	41
TECNICATURA UNIVERSITARIA EN PROCESAMIENTO DE MINERALES			1						2		3

CARRERA	Departamentos										
	Ayacucho	Belgrano	Chacabuco	Coronel Pringles	General Pedernera	Gobernador Dupuy	Indeterminado	Junín	La Capital	Libertador General San Martín	Total
TECNICATURA UNIVERSITARIA EN REDES DE COMPUTADORAS					3			1	22		26
TECNICATURA UNIVERSITARIA EN TELECOMUNICACIONES	1				3			2	7		13
TECNICATURA UNIVERSITARIA EN WEB			3		5	2		1	31		42
TÉCNICO UNIVERSITARIO EN MICROPROCESADORES	1								2		3
Total	**25**	**1**	**28**	**13**	**69**	**13**	**3**	**26**	**844**	**3**	**1025**
FACULTAD DE CIENCIAS HUMANAS											
LICENCIATURA EN CIENCIAS DE LA EDUCACIÓN	13		8	3	12	7	1	1	119	1	165
LICENCIATURA EN COMUNICACIÓN SOCIAL	1		9	2	16	3	3	3	136	1	174
LICENCIATURA EN EDUCACIÓN INICIAL	2	2	6	2	6	1	2		86		107
LICENCIATURA EN PERIODISMO		1	4	4	13	2		2	136		162
LICENCIATURA EN PRODUCCIÓN DE RADIO Y TELEVISIÓN	2		5	3	16	3	2	6	185	1	223
LOCUTOR NACIONAL								1	2		3
PROFESORADO DE EDUCACIÓN ESPECIAL	11		7	3	21	8	4	8	179	3	244
PROFESORADO DE EDUCACIÓN INICIAL	9	4	12	21	14	7	5	1	260	3	336
PROFESORADO EN CIENCIAS DE LA EDUCACIÓN	10	1	2	1	11	6	1	2	81	3	118
PROFESORADO UNIVERSITARIO EN EDUCACIÓN PRIMARIA			97								97
PROFESORADO UNIVERSITARIO EN LETRAS			1	3	3		1		98		106
Total	**48**	**8**	**151**	**42**	**112**	**37**	**19**	**24**	**1282**	**12**	**1735**
FACULTAD DE INGENIERÍA Y CIENCIAS AGROPECUARIAS											
BROMATOLOGÍA			4	1	153	1	1		3	1	164
INGENIERÍA QUÍMICA			3	1	130	1		2	4		141

CARRERA	Departamentos										
	Ayacucho	Belgrano	Chacabuco	Coronel Pringles	General Pedernera	Gobernador Dupuy	Indeterminado	Junín	La Capital	Libertador General San Martín	Total
INGENIERÍA AGRONÓMICA	2		9	4	153	6		3	37	1	215
INGENIERÍA ELECTRICISTA ELECTRÓNICA					5				5		10
INGENIERÍA ELECTROMECÁNICA	1		3	1	182	1	2		37		227
INGENIERÍA ELECTRÓNICA			1	2	69			1	4	1	78
INGENIERÍA EN ALIMENTOS			3	1	68			1	1		74
INGENIERÍA INDUSTRIAL			9	2	237	1		2	43		294
INGENIERÍA MECATRÓNICA					81				9		90
TÉCNICATURA UNIVERSITARIA EN DISEÑO MECÁNICO ORIENTACIÓN INFORMÁTICA			4		10						14
TECNICATURA UNIVERSITARIA EN AUTOMATIZACIÓN INDUSTRIAL ORIENTACIÓN INFORMÁTICA				1	123		1				125
TECNICATURA UNIVERSITARIA EN MANTENIMIENTO INDUSTRIAL			10	5	187	1	1		12	1	217
TÉCNICO UNIVERSITARIO EN PRODUCCIÓN APÍCOLA					1						1
Total	**3**	**0**	**46**	**18**	**1398**	**11**	**5**	**9**	**155**	**4**	**1649**
FACULTAD DE PSICOLOGÍA											
LICENCIATURA EN PSICOLOGÍA	18	2	25	17	168	16	8	19	620	2	895
PROFESORADO EN PSICOLOGÍA	4		7	6	33	3	2	5	129		189
Total	**22**	**2**	**32**	**23**	**201**	**19**	**10**	**24**	**749**	**2**	**1084**
FACULTAD DE QUÍMICA BIOQUÍMICA Y FARMACIA											
ANALISTA BIOLÓGICO	1		1	1	2		1		12	1	19
ANALISTA QUÍMICO	3		5	1	6	1		1	84	1	102
BIOQUÍMICA	2				3				9		14
FARMACIA	7	1	9	9	29	4	2	7	107	3	178

CARRERA	Departamentos										
	Ayacucho	Belgrano	Chacabuco	Coronel Pringles	General Pedernera	Gobernador Dupuy	Indeterminado	Junín	La Capital	Libertador General San Martín	Total
INGENIERÍA EN ALIMENTOS	4		5	4				1	126	1	141
LICENCIATURA EN BIOLOGÍA MOLECULAR			1	3	11			3	86		104
LICENCIATURA EN BIOQUÍMICA	10		13	12	49	11	1	5	257	1	359
LICENCIATURA EN BIOTECNOLOGÍA			1	1	5	2			49		58
LICENCIATURA EN CIENCIA Y TECNOLOGÍA DE LOS ALIMENTOS	4		1	1	2			1	59		68
LICENCIATURA EN CIENCIAS BIOLÓGICAS	3			2	3	2			70		80
LICENCIATURA EN QUÍMICA	1		3		2	2			50	1	59
PROFESORADO DE TERCER CICLO DE EGB, LA EDUCACIÓN POLIMODAL Y EDUCACIÓN SUPERIOR EN BIOLOGÍA	6		2	9	4	3	2	3	42	2	73
PROFESORADO EN CIENCIAS BIOLÓGICAS									1		1
PROFESORADO EN QUÍMICA	2				2	2	1	1	25	1	34
TECNICATURA UNIVERSITARIA EN ESTERILIZACIÓN	3		3	3	8	1	1		78	1	98
TECNICATURA UNIVERSITARIA EN LABORATORIOS BIOLÓGICOS	3		2	3	13	3		1	112		137
Total	**49**	**1**	**46**	**49**	**139**	**31**	**8**	**23**	**1167**	**12**	**1525**
FACULTAD DE TURISMO Y URBANISMO											
GUÍA UNIVERSITARIO DE TURISMO	2		1		4			23	1		31
LICENCIATURA EN HOTELERÍA			4		1			18			23
LICENCIATURA EN TURISMO	1		4		1			24	3		33
TECNICATURA UNIVERSITARIA EN GESTIÓN HOTELERA	1		1				1	21	2		26
TECNICATURA UNIVERSITARIA EN GESTIÓN TURÍSTICA				1	1			18	5		25
TECNICATURA UNIVERSITARIA EN PRODUCCIÓN DE PLANTAS AROMÁTICAS			1				1	17			19
TÉCNICO UNIVERSITARIO EN PARQUES, JARDINES Y FLORICULTURA.			5		2		1	25	2		35
Total	**4**	**0**	**16**	**1**	**9**	**0**	**3**	**146**	**13**	**0**	**192**

CARRERA	Departamentos										
	Ayacucho	Belgrano	Chacabuco	Coronel Pringles	General Pedernera	Gobernador Dupuy	Indetermi-nado	Junín	La Capital	Libertador General San Martín	Total
INSTITUTO POLITÉCNICO Y ARTÍSTICO UNIVERSITARIO "M.A.LÓPEZ"											
TECNICATURA UNIVERSITARIA EN SONORIZACIÓN			1						4		5
TECNICATURA EN ADMINISTRACIÓN Y GESTIÓN DE INSTITUCIONES UNIVERSITARIAS					8				38		46
TECNICATURA UNIVERSITARIA EN FOTOGRAFÍA	1		3	1	4				83		92
TECNICATURA UNIVERSITARIA EN HIGIENE Y SEGURIDAD EN EL TRABAJO	1		5	5	2			1	101		115
TECNICATURA UNIVERSITARIA EN SECRETARIADO EJECUTIVO (M.D.)	2		34	6	9	11	1		170		233
TECNICATURA UNIVERSITARIA EN PRODUCCIÓN MUSICAL		1	3		7		1		26		38
Total	**4**	**1**	**46**	**12**	**30**	**11**	**2**	**1**	**422**	**0**	**529**
Total UNSL	**224**	**24**	**451**	**243**	**3359**	**157**	**73**	**300**	**6774**	**47**	**11652**

SECCIÓN 2: ESTUDIANTES
2.1 ESTUDIANTES DE GRADO Y PREGRADO
2.1.11 POR HORAS SEMANALES QUE TRABAJAN - NUEVOS + REINSCRIPTOS
FUENTE: SIU GUARANÍ

	Horas semanales						
TÍTULO	**Trabajan**	**< 20**	**de 20 a 35**	**> de 35**	**No Trabajan**	**No Contestan**	**Total**
FACULTAD DE CIENCIAS DE LA SALUD							
ENFERMERO/A	11	2	1	8	3		14
LICENCIADO EN ENFERMERÍA	314	148	45	121	632	1	947
LICENCIADO EN FONOAUDIOLOGÍA	60	47	5	8	291		351
LICENCIADO EN KINESIOLOGÍA Y FISIATRÍA	126	92	14	20	630		756
LICENCIADO EN NUTRICIÓN	90	60	18	12	477		567
Total	**601**	**349**	**83**	**169**	**2033**	**1**	**2635**
FACULTAD DE CIENCIAS ECONÓMICAS, JURÍDICAS Y SOCIALES							
ABOGADO/A	128	67	26	35	374		502
ASISTENTE JURÍDICO UNIVERSITARIO	19	10	2	7	43		62
CONTADOR PÚBLICO NACIONAL	179	76	33	70	352		531
LICENCIADO EN ADMINISTRACIÓN	130	62	22	46	195		325
LICENCIADO EN ADMINISTRACIÓN PÚBLICA	14	2	4	8	1		15
LICENCIADO EN GESTIÓN DE INSTITUCIONES UNIVERSITARIAS - CICLO DE LICENCIATURA	15		1	14			15
LICENCIADO EN TRABAJO SOCIAL	75	41	18	16	138		213
MARTILLERO Y CORREDOR PÚBLICO	43	26	6	11	43		86
PROCURADOR/A	15	7	4	4	27		42
TÉCNICO UNIVERSITARIO EN ACOMPAÑAMIENTO TERAPÉUTICO	61	37	13	11	65		126
TÉCNICO UNIVERSITARIO EN GESTIÓN FINANCIERA	39	17	10	12	70		109
Total	**718**	**345**	**139**	**234**	**1308**	**0**	**2026**

	Horas semanales						
TÍTULO	**Trabajan**	**< 20**	**de 20 a 35**	**> de 35**	**No Trabajan**	**No Contestan**	**Total**
FACULTAD DE CIENCIAS HUMANAS							
LICENCIADO EN CIENCIAS DE LA EDUCACIÓN	94	50	24	20	143		237
LICENCIADO EN COMUNICACIÓN SOCIAL	92	43	28	21	156		248
LICENCIADO EN EDUCACIÓN INICIAL	53	36	8	9	89		142
LICENCIADO EN ENSEÑANZA DE LA ECONOMÍA - CICLO DE LICENCIATURA					1		1
LICENCIADO EN ENSEÑANZA DE LA POLÍTICA - CICLO DE LICENCIATURA	1		1		2		3
LICENCIADO EN ENSEÑANZA DE LAS ARTES - CICLO DE LICENCIATURA					2		2
LICENCIADO EN LENGUA INGLESA	2	1	1		1		3
LICENCIADO EN PERIODISMO	59	33	9	17	155		214
LICENCIADO EN PRODUCCIÓN DE RADIO Y TELEVISIÓN	87	62	12	13	201		288
PERIODISTA UNIVERSITARIO					1		1
PROFESOR DE EDUCACIÓN ESPECIAL	91	56	16	19	236		327
PROFESOR DE ENSEÑANZA PRE-PRIMARIA	45	35	10		59		104
PROFESOR EN CIENCIAS DE LA EDUCACIÓN	69	37	17	15	106		175
PROFESOR EN EDUCACIÓN INICIAL	139	104	21	14	272		411
PROFESOR UNIVERSITARIO EN LETRAS	44	21	11	12	84		128
Total	**776**	**478**	**158**	**140**	**1508**	**0**	**2284**
FACULTAD DE CIENCIAS FÍSICO MATEMÁTICAS Y NATURALES							
INGENIERO ELECTRÓNICO CON ORIENTACIÓN EN SISTEMAS DIGITALES	72	34	11	27	192		264
INGENIERO EN COMPUTACIÓN	3	2	1		26		29
INGENIERO EN INFORMÁTICA	16	10	1	5	103		119
INGENIERO EN MINAS	24	11	3	10	66		90

	Horas semanales						
TÍTULO	**Trabajan**	**< 20**	**de 20 a 35**	**> de 35**	**No Trabajan**	**No Contestan**	**Total**
LICENCIADO EN CIENCIAS DE LA COMPUTACIÓN	54	20	9	25	81		135
LICENCIADO EN CIENCIAS GEOLÓGICAS	29	17	4	8	112		141
LICENCIADO EN CIENCIAS MATEMÁTICAS	21	17	3	1	19		40
LICENCIADO EN FÍSICA	16	9	3	4	25		41
LICENCIADO EN MATEMÁTICA APLICADA	4	4			10		14
PROFESOR DE FÍSICA	10	7	2	1	2		12
PROFESOR DE MATEMÁTICA	36	21	8	7	47		83
PROFESOR DE TERCER CICLO DE LA ENSEÑANZA GENERAL BÁSICA Y DE LA EDUCACIÓN POLIMODAL EN MATEMÁTICA					1		1
PROFESOR EN CIENCIAS DE LA COMPUTACIÓN	10	4	2	4	6		16
PROFESOR EN TECNOLOGÍA ELECTRÓNICA	7	1		6	2		9
TÉCNICO UNIVERSITARIO EN ELECTRÓNICA	41	18	8	15	55		96
TÉCNICO UNIVERSITARIO EN ENERGÍAS RENOVABLES	10	6	1	3	28		38
TÉCNICO UNIVERSITARIO EN EXPLOTACIÓN MINERA	9	6		3	14		23
TÉCNICO UNIVERSITARIO EN GEOINFORMÁTICA	13	7	3	3	11		24
TÉCNICO UNIVERSITARIO EN MICROPROCESADORES	3	0	1	2	2		5
TÉCNICO UNIVERSITARIO EN OBRAS VIALES	10	5	2	3	37		47
TÉCNICO UNIVERSITARIO EN PROCESAMIENTO DE MINERALES	3	2		1	2		5
TÉCNICO UNIVERSITARIO EN REDES DE COMPUTADORAS	18	10	1	7	19		37
TÉCNICO UNIVERSITARIO EN TELECOMUNICACIONES	9	1	1	7	9		18
TÉCNICO UNIVERSITARIO EN WEB	22	12	3	7	30		52
Total	**440**	**224**	**67**	**149**	**899**	**0**	**1339**

	Horas semanales						
TÍTULO	**Trabajan**	**< 20**	**de 20 a 35**	**> de 35**	**No Trabajan**	**No Contestan**	**Total**
FACULTAD DE INGENIERÍA Y CIENCIAS AGROPECUARIAS							
BROMATÓLOGO	42	22	6	14	140		182
INGENIERO AGRÓNOMO	72	48	7	17	215		287
INGENIERO ELECTRICISTA-ELECTRÓNICO	15	2		13	3		18
INGENIERO ELECTROMECÁNICO	94	46	10	38	170		264
INGENIERO ELECTRÓNICO	29	11	5	13	64		93
INGENIERO EN ALIMENTOS	16	12	2	2	64		80
INGENIERO INDUSTRIAL	103	50	8	45	237		340
INGENIERO MECATRÓNICO	20	11	1	8	86		106
INGENIERO QUÍMICO	37	22	2	13	124		161
TÉCNICO UNIVERSITARIO EN AUTOMATIZACIÓN INDUSTRIAL ORIENTACIÓN INFORMÁTICA	54	15	8	31	97		151
TÉCNICO UNIVERSITARIO EN DISEÑO MECÁNICO ORIENTACIÓN INFORMÁTICA	11	3	1	7	8		19
TÉCNICO UNIVERSITARIO EN MANTENIMIENTO INDUSTRIAL	88	30	12	46	153		241
TÉCNICO UNIVERSITARIO EN PRODUCCIÓN APÍCOLA	1		1		1		2
Total	**582**	**272**	**63**	**247**	**1362**	**0**	**1944**
FACULTAD DE PSICOLOGÍA							
LICENCIADO EN PSICOLOGÍA	600	355	137	108	1109		1709
PROFESOR DE ENSEÑANZA MEDIA Y SUPERIOR EN PSICOLOGÍA	10	5	1	4	6		16
PROFESOR EN PSICOLOGÍA	160	95	33	32	208		368
Total	**770**	**455**	**171**	**144**	**1323**	**0**	**2093**
FACULTAD DE QUÍMICA, BIOQUÍMICA Y FARMACIA							
ANALISTA BIOLÓGICO	21	9	6	6	13		34

	Horas semanales						
TÍTULO	**Trabajan**	**< 20**	**de 20 a 35**	**> de 35**	**No Trabajan**	**No Contestan**	**Total**
ANALISTA QUÍMICO	43	23	5	15	90		133
BIOQUÍMICO	30	11	6	13	17		47
FARMACÉUTICO	64	39	10	15	276		340
INGENIERO EN ALIMENTOS	33	20	7	6	127		160
LICENCIADO EN BIOLOGÍA MOLECULAR	26	16	7	3	147		173
LICENCIADO EN BIOQUÍMICA	118	75	18	25	520		638
LICENCIADO EN BIOTECNOLOGÍA	8	4	2	2	77		85
LICENCIADO EN CIENCIAS BIOLÓGICAS	31	21	5	5	86		117
LICENCIADO EN CIENCIA Y TECNOLOGÍA DE LOS ALIMENTOS	21	10	5	6	60		81
LICENCIADO EN QUÍMICA	26	16	3	7	46		72
PROFESOR DE BIOLOGÍA	30	24	4	2	70		100
PROFESOR DE ENSEÑANZA MEDIA Y SUPERIOR EN CIENCIAS BIOLÓGICAS	1	1					1
PROFESOR DE ENSEÑANZA MEDIA Y SUPERIOR EN QUÍMICA	1			1			1
PROFESOR EN QUÍMICA	16	9	2	5	33		49
TÉCNICO UNIVERSITARIO EN ESTERILIZACIÓN	31	21	4	6	118		149
Total	**534**	**321**	**90**	**123**	**1854**	**0**	**2388**
FACULTAD DE TURISMO Y URBANISMO							
GUÍA UNIVERSITARIO DE TURISMO	25	15	2	8	12		37
LICENCIADO/A EN HOTELERÍA	15	8	2	5	14		29
LICENCIADO/A EN TURISMO	18	11	2	5	30		48
TÉCNICO UNIVERSITARIO EN GESTIÓN HOTELERA	22	10	5	7	13		35
TÉCNICO UNIVERSITARIO EN GESTIÓN TURÍSTICA	21	8	7	6	13		34

	Horas semanales						
TÍTULO	**Trabajan**	**< 20**	**de 20 a 35**	**> de 35**	**No Trabajan**	**No Contestan**	**Total**
TÉCNICO UNIVERSITARIO EN PARQUES, JARDINES Y FLORICULTURA	21	12	5	4	20		41
TÉCNICO UNIVERSITARIO EN PRODUCCIÓN DE PLANTAS AROMÁTICAS	11	7	2	2	10		21
Total	**133**	**71**	**25**	**37**	**112**	**0**	**245**
INSTITUTO POLITÉCNICO Y ARTÍSTICO UNIVERSITARIO							
TÉCNICO EN ADMINISTRACIÓN Y GESTIÓN DE INSTITUCIONES UNIVERSITARIAS	111	7	16	88	5		116
TÉCNICO UNIVERSITARIO EN FOTOGRAFÍA	68	33	14	21	56		124
TÉCNICO UNIVERSITARIO EN HIGIENE Y SEGURIDAD EN EL TRABAJO	69	27	15	27	75		144
TÉCNICO UNIVERSITARIO EN PRODUCCIÓN MUSICAL	27	18	4	5	53		80
TÉCNICO UNIVERSITARIO EN SECRETARIADO EJECUTIVO - MD	136	66	34	36	110		246
TÉCNICO UNIVERSITARIO EN SONORIZACIÓN	5	1	1	3	4		9
Total	**416**	**152**	**84**	**180**	**303**	**0**	**719**
Total UNSL	**4970**	**2667**	**880**	**1423**	**10702**	**1**	**15673**

SECCIÓN 2: ESTUDIANTES
2.1 ESTUDIANTES DE GRADO Y PREGRADO
2.1.12 POR TIPO DE CONVIVENCIA - NUEVOS + REINSCRIPTOS
FUENTE: SIU GUARANÍ

CARRERA	Tipo de convivencia						
	Con compañeros	Con familia de origen (padres, hermanos, abuelos)	Con su pareja/ hijos	Otros	Sin Dato	Solo	Total
FACULTAD DE CIENCIAS DE LA SALUD							
ENFERMERÍA		6	8				14
LICENCIATURA EN ENFERMERÍA	21	556	217	51	35	67	947
LICENCIATURA EN FONOAUDIOLOGÍA	33	187	40	11	13	67	351
LICENCIATURA EN KINESIOLOGÍA Y FISIATRÍA	27	559	52	22	27	69	756
LICENCIATURA EN NUTRICIÓN	42	374	56	26	8	61	567
Total	**123**	**1682**	**373**	**110**	**83**	**264**	**2635**
FACULTAD DE CIENCIAS ECONÓMICAS, JURÍDICAS Y SOCIALES							
ABOGACÍA	30	314	74	20	14	50	502
CICLO DE LICENCIATURA EN GESTIÓN DE INSTITUCIONES UNIVERSITARIAS		3	9	1		2	15
CONTADOR PÚBLICO NACIONAL	36	311	88	20	22	54	531
LICENCIATURA EN ADMINISTRACIÓN	15	212	41	17	5	35	325
LICENCIATURA EN ADMINISTRACIÓN PÚBLICA		4	5	3	1	2	15
LICENCIATURA EN TRABAJO SOCIAL	9	109	54	18	1	22	213
MARTILLERO Y CORREDOR PÚBLICO		53	26		1	6	86
PROCURADOR	1	25	10	3		3	42
TECNICATURA UNIVERSITARIA EN ACOMPAÑAMIENTO TERAPEUTICO	3	48	57	4	3	11	126
TECNICATURA UNIVERSITARIA EN GESTIÓN FINANCIERA	6	68	13	8	4	10	109

CARRERA	Tipo de convivencia						
	Con compañeros	Con familia de origen (padres, hermanos, abuelos)	Con su pareja/ hijos	Otros	Sin Dato	Solo	Total
TÉCNICO UNIVERSITARIO EN ASISTENCIA JURÍDICA	1	34	13	5	4	5	62
Total	**101**	**1181**	**390**	**99**	**55**	**200**	**2026**
FACULTAD DE CIENCIAS FÍSICO MATEMÁTICAS Y NATURALES							
INGENIERÍA ELECTRÓNICA CON ORIENTACIÓN EN SISTEMAS DIGITALES	9	194	23	9	7	22	264
INGENIERÍA EN COMPUTACIÓN	1	22			2	4	29
INGENIERÍA EN INFORMÁTICA	4	96	1	1	5	12	119
INGENIERÍA EN MINAS	10	55	6	6	1	12	90
LICENCIATURA EN CIENCIAS DE LA COMPUTACIÓN	11	77	19	7	5	16	135
LICENCIATURA EN CIENCIAS GEOLÓGICAS	26	71	10	9	3	22	141
LICENCIATURA EN CIENCIAS MATEMÁTICAS	2	25	3	1	2	7	40
LICENCIATURA EN FÍSICA	4	25	6			6	41
LICENCIATURA EN MATEMÁTICA APLICADA		12	1			1	14
PROFESORADO DE TERCER CICLO DE LA ENSEÑANZA GENERAL BÁSICA Y DE LA EDUCACIÓN POLIMODAL EN MATEMÁTICA		1					1
PROFESORADO EN CIENCIAS DE LA COMPUTACIÓN	1	6	6	2		1	16
PROFESORADO EN FÍSICA	1	3	5	2		1	12
PROFESORADO EN MATEMÁTICA	7	42	15	2	3	14	83
PROFESORADO EN TECNOLOGÍA ELECTRÓNICA		3	3			3	9
TECNICATURA UNIVERSITARIA EN ELECTRONICA	1	66	8	3	5	13	96
TECNICATURA UNIVERSITARIA EN ENERGÍAS RENOVABLES	5	19	7	1	2	4	38
TECNICATURA UNIVERSITARIA EN EXPLOTACIÓN MINERA		12	1		8	2	23
TECNICATURA UNIVERSITARIA EN GEOINFORMÁTICA		10	7		2	5	24

CARRERA	Tipo de convivencia						
	Con compañeros	Con familia de origen (padres, hermanos, abuelos)	Con su pareja/ hijos	Otros	Sin Dato	Solo	Total
TECNICATURA UNIVERSITARIA EN OBRAS VIALES	2	37	1	4	1	2	47
TECNICATURA UNIVERSITARIA EN PROCESAMIENTO DE MINERALES		2			2	1	5
TECNICATURA UNIVERSITARIA EN REDES DE COMPUTADORAS	2	23	2	1	2	7	37
TECNICATURA UNIVERSITARIA EN TELECOMUNICACIONES	1	6	6		1	4	18
TECNICATURA UNIVERSITARIA EN WEB	1	29	11	2	2	7	52
TÉCNICO UNIVERSITARIO EN MICROPROCESADORES		1	2	1		1	5
Total	**88**	**837**	**143**	**51**	**53**	**167**	**1339**
FACULTAD DE CIENCIAS HUMANAS							
CICLO DE LICENCIATURA EN ENSEÑANZA DE LA ECONOMÍA					1		1
CICLO DE LICENCIATURA EN ENSEÑANZA DE LA POLÍTICA					3		3
CICLO DE LICENCIATURA EN ENSEÑANZA DE LAS ARTES					2		2
CICLO DE LICENCIATURA EN LENGUA INGLESA		1				2	3
LICENCIATURA EN CIENCIAS DE LA EDUCACIÓN	15	116	46	13	21	26	237
LICENCIATURA EN COMUNICACIÓN SOCIAL	21	136	35	9	24	23	248
LICENCIATURA EN EDUCACIÓN INICIAL	7	80	24	8	13	10	142
LICENCIATURA EN PERIODISMO	17	133	27	5	12	20	214
LICENCIATURA EN PRODUCCIÓN DE RADIO Y TELEVISIÓN	27	174	30	8	17	32	288
PERIODISMO UNIVERSITARIO			1				1
PROFESORADO DE EDUCACIÓN ESPECIAL	18	175	70	19	11	34	327
PROFESORADO DE EDUCACIÓN INICIAL	15	258	79	18	20	21	411
PROFESORADO EN CIENCIAS DE LA EDUCACIÓN	11	81	39	6	19	19	175

CARRERA	Tipo de convivencia						
	Con compañeros	Con familia de origen (padres, hermanos, abuelos)	Con su pareja/ hijos	Otros	Sin Dato	Solo	Total
PROFESORADO UNIVERSITARIO EN EDUCACIÓN PRIMARIA	2	62	23	3	13	1	104
PROFESORADO UNIVERSITARIO EN LETRAS	3	73	31	7	8	6	128
Total	**136**	**1289**	**405**	**96**	**164**	**194**	**2284**
FACULTAD DE INGENIERÍA Y CIENCIAS AGROPECUARIAS							
BROMATOLOGÍA	3	130	24	6	4	15	182
INGENIERÍA QUÍMICA	1	122	21	4	4	9	161
INGENIERÍA AGRONÓMICA	38	155	26	17	6	45	287
INGENIERÍA ELECTRICISTA ELECTRÓNICA		5	9	1		3	18
INGENIERÍA ELECTROMECÁNICA	13	171	27	8	8	37	264
INGENIERÍA ELECTRÓNICA	1	66	10	1	3	12	93
INGENIERÍA EN ALIMENTOS	3	63	9	1		4	80
INGENIERÍA INDUSTRIAL	22	228	40	8	10	32	340
INGENIERÍA MECATRÓNICA	3	78	3	1	7	14	106
TÉCNICATURA UNIVERSITARIA EN DISEÑO MECÁNICO ORIENTACIÓN INFORMÁTICA	1	11	4	1		2	19
TECNICATURA UNIVERSITARIA EN AUTOMATIZACIÓN INDUSTRIAL ORIENTACIÓN INFORMÁTICA		117	19	1	6	8	151
TECNICATURA UNIVERSITARIA EN MANTENIMIENTO INDUSTRIAL	8	190	20	3	8	12	241
TÉCNICO UNIVERSITARIO EN PRODUCCIÓN APÍCOLA		1	1				2
Total	**93**	**1337**	**213**	**52**	**56**	**193**	**1944**
FACULTAD DE PSICOLOGÍA							
LICENCIATURA EN PSICOLOGÍA	264	662	244	99	70	370	1709
PROFESORADO EN PSICOLOGÍA	52	142	71	20	21	78	384
Total	**316**	**804**	**315**	**119**	**91**	**448**	**2093**

CARRERA	Tipo de convivencia						
	Con compañeros	Con familia de origen (padres, hermanos, abuelos)	Con su pareja/ hijos	Otros	Sin Dato	Solo	Total
FACULTAD DE QUÍMICA BIOQUÍMICA Y FARMACIA							
ANALISTA BIOLÓGICO	3	16	13	1		1	34
ANALISTA QUÍMICO	6	85	17	4	4	17	133
BIOQUÍMICA	3	7	28	4	1	4	47
FARMACIA	40	128	39	17	17	99	340
INGENIERÍA EN ALIMENTOS	5	120	12	6	8	9	160
LICENCIATURA EN BIOLOGÍA MOLECULAR	24	97	12	4	6	30	173
LICENCIATURA EN BIOQUÍMICA	87	336	39	26	19	131	638
LICENCIATURA EN BIOTECNOLOGÍA	5	56	2	2	7	13	85
LICENCIATURA EN CIENCIA Y TECNOLOGÍA DE LOS ALIMENTOS		61	7		7	6	81
LICENCIATURA EN CIENCIAS BIOLÓGICAS	8	80	11	5	2	11	117
LICENCIATURA EN QUÍMICA	1	51	11	1	1	7	72
PROFESORADO EN BIOLOGÍA	10	46	18	7	3	16	100
PROFESORADO EN ENSEÑANZA MEDIA Y SUPERIOR EN CIENCIAS BIOLÓGICAS				1			1
PROFESOR EN ENSEÑANZA MEDIA Y SUPERIOR EN QUÍMICA				1			1
PROFESORADO EN QUÍMICA	2	20	15	1	4	7	49
TECNICATURA UNIVERSITARIA EN ESTERILIZACIÓN	15	80	17	5	6	26	149
TECNICATURA UNIVERSITARIA EN LABORATORIOS BIOLÓGICOS	23	143	7	10	4	21	208
Total	**232**	**1326**	**248**	**95**	**89**	**398**	**2388**

CARRERA	Tipo de convivencia						
	Con compañeros	Con familia de origen (padres, hermanos, abuelos)	Con su pareja/ hijos	Otros	Sin Dato	Solo	Total
FACULTAD DE TURISMO Y URBANISMO							
GUÍA UNIVERSITARIO DE TURISMO	1	10	14	6	3	3	37
LICENCIATURA EN HOTELERÍA	1	16	6	3	1	2	29
LICENCIATURA EN TURISMO	4	15	12	3	1	13	48
TECNICATURA UNIVERSITARIA EN GESTIÓN HOTELERA	2	14	13		2	4	35
TECNICATURA UNIVERSITARIA EN GESTIÓN TURÍSTICA	1	12	9	2	3	7	34
TECNICATURA UNIVERSITARIA EN PRODUCCIÓN DE PLANTAS AROMÁTICAS		3	11		2	5	21
TÉCNICO UNIVERSITARIO EN PARQUES, JARDINES Y FLORICULTURA.	1	5	22	3	2	8	41
Total	**10**	**75**	**87**	**17**	**14**	**42**	**245**
INSTITUTO POLITÉCNICO Y ARTÍSTICO UNIVERSITARIO "M.A.LÓPEZ"							
TECNICATURA UNIVERSITARIA EN SONORIZACIÓN	6	1	1		1		9
TECNICATURA EN ADMINISTRACIÓN Y GESTIÓN DE INSTITUCIONES UNIVERSITARIAS	1	12	91	4	5	3	116
TECNICATURA UNIVERSITARIA EN FOTOGRAFÍA	2	47	43	10	6	16	124
TECNICATURA UNIVERSITARIA EN HIGIENE Y SEGURIDAD EN EL TRABAJO	5	76	40	6	7	10	144
TECNICATURA UNIVERSITARIA EN SECRETARIADO EJECUTIVO (M.D.)	5	105	94	11	17	14	246
TECNICATURA UNIVERSITARIA EN PRODUCCIÓN MUSICAL	2	29	28	4	6	11	80
Total	**21**	**270**	**297**	**35**	**42**	**54**	**719**
Total UNSL	**1120**	**8801**	**2471**	**674**	**647**	**1960**	**15673**

SECCIÓN 2: ESTUDIANTES
2.1 ESTUDIANTES DE GRADO Y PREGRADO
2.1.13 POR TIPO DE CONVIVENCIA - SOLO NUEVOS INSCRIPTOS
FUENTE: SIU GUARANÍ

CARRERA	Tipo de convivencia						
	Con compañeros	Con familia de origen (padres, hermanos, abuelos)	Con su pareja/ hijos	Otros	Sin Dato	Solo	Total
FACULTAD DE CIENCIAS DE LA SALUD							
LICENCIATURA EN ENFERMERÍA	3	168	60	8	17	12	268
LICENCIATURA EN FONOAUDIOLOGÍA	1	51	2	3	2	13	72
LICENCIATURA EN KINESIOLOGÍA Y FISIATRÍA	16	232	25	10	8	37	328
LICENCIATURA EN NUTRICIÓN	12	84	6	2	8	10	122
Total	**32**	**535**	**93**	**23**	**35**	**72**	**790**
FACULTAD DE CIENCIAS ECONÓMICAS, JURÍDICAS Y SOCIALES							
ABOGACÍA	7	99	14	2	4	8	134
CONTADOR PÚBLICO NACIONAL	9	92	6	2	5	11	125
LICENCIATURA EN ADMINISTRACIÓN	5	60		3		4	72
LICENCIATURA EN TRABAJO SOCIAL	3	29	7	1		4	44
MARTILLERO Y CORREDOR PÚBLICO		49	26		5	6	86
PROCURADOR	1	13	4	1	3	2	24
TECNICATURA UNIVERSITARIA EN ACOMPAÑAMIENTO TERAPEUTICO	3	43	57	4	8	11	126
TECNICATURA UNIVERSITARIA EN GESTIÓN FINANCIERA	4	25	2	4	3	2	40
TÉCNICO UNIVERSITARIO EN ASISTENCIA JURÍDICA	1	18	3	1	2	3	28
Total	**33**	**428**	**119**	**18**	**30**	**51**	**679**

CARRERA	Tipo de convivencia						
	Con compañeros	Con familia de origen (padres, hermanos, abuelos)	Con su pareja/ hijos	Otros	Sin Dato	Solo	Total
FACULTAD DE CIENCIAS FÍSICO MATEMÁTICAS Y NATURALES							
INGENIERÍA ELECTRÓNICA CON ORIENTACIÓN EN SISTEMAS DIGITALES	2	54	3	1	4		64
INGENIERÍA EN COMPUTACIÓN	1	11			1	1	14
INGENIERÍA EN INFORMÁTICA	1	35		1	2	7	46
INGENIERÍA EN MINAS		11	2	2		1	16
LICENCIATURA EN CIENCIAS DE LA COMPUTACIÓN		13			2	1	16
LICENCIATURA EN CIENCIAS GEOLÓGICAS	4	13		1	1	1	20
LICENCIATURA EN CIENCIAS MATEMÁTICAS	1	5			2	2	10
LICENCIATURA EN FÍSICA		9	2			1	12
LICENCIATURA EN MATEMÁTICA APLICADA		2					2
PROFESORADO EN CIENCIAS DE LA COMPUTACIÓN		1	1	1		1	4
PROFESORADO EN FÍSICA		1	2				3
PROFESORADO EN MATEMÁTICA	1	10	3	1	3	2	20
PROFESORADO EN TECNOLOGÍA ELECTRÓNICA		1				1	2
TECNICATURA UNIVERSITARIA EN ELECTRONICA		21	6		2	3	32
TECNICATURA UNIVERSITARIA EN ENERGÍAS RENOVABLES	3	10	2			3	18
TECNICATURA UNIVERSITARIA EN EXPLOTACIÓN MINERA		3	1		1	2	7
TECNICATURA UNIVERSITARIA EN GEOINFORMÁTICA		1			1	2	4
TECNICATURA UNIVERSITARIA EN OBRAS VIALES		17		2		1	20
TECNICATURA UNIVERSITARIA EN PROCESAMIENTO DE MINERALES					1		1
TECNICATURA UNIVERSITARIA EN REDES DE COMPUTADORAS	1	7			1	1	10

CARRERA	Tipo de convivencia						
	Con compañeros	Con familia de origen (padres, hermanos, abuelos)	Con su pareja/ hijos	Otros	Sin Dato	Solo	Total
TECNICATURA UNIVERSITARIA EN TELECOMUNICACIONES	1	3	2			2	8
TECNICATURA UNIVERSITARIA EN WEB	1	11			2	3	17
Total	**16**	**239**	**24**	**9**	**23**	**35**	**346**
FACULTAD DE CIENCIAS HUMANAS							
LICENCIATURA EN CIENCIAS DE LA EDUCACIÓN	1	24	3	4	5	1	38
LICENCIATURA EN COMUNICACIÓN SOCIAL	2	43	1	1	3	2	52
LICENCIATURA EN EDUCACIÓN INICIAL	4	29	6	1	4	4	48
LICENCIATURA EN PERIODISMO	5	47	9	2	6	7	76
LICENCIATURA EN PRODUCCIÓN DE RADIO Y TELEVISIÓN	5	48	3	1	9	5	71
PROFESORADO DE EDUCACIÓN ESPECIAL	6	38	5	5	3	3	60
PROFESORADO DE EDUCACIÓN INICIAL	3	76	12	6	6	3	106
PROFESORADO EN CIENCIAS DE LA EDUCACIÓN		16	9	1	6	3	35
PROFESORADO UNIVERSITARIO EN EDUCACIÓN PRIMARIA	2	59	23	3	16	1	104
PROFESORADO UNIVERSITARIO EN LETRAS	1	27	16	2	8		54
Total	**29**	**407**	**87**	**26**	**66**	**29**	**644**
FACULTAD DE INGENIERÍA Y CIENCIAS AGROPECUARIAS							
BROMATOLOGÍA	1	30	4	1	3	2	41
INGENIERÍA QUÍMICA		29	1	2	1	3	36
INGENIERÍA AGRONÓMICA	2	32				4	38
INGENIERÍA ELECTROMECÁNICA	3	32		1	4	4	44
INGENIERÍA ELECTRÓNICA		17			3	1	21

CARRERA	Tipo de convivencia						
	Con compañeros	Con familia de origen (padres, hermanos, abuelos)	Con su pareja/ hijos	Otros	Sin Dato	Solo	Total
INGENIERÍA EN ALIMENTOS		15	1				16
INGENIERÍA INDUSTRIAL	4	49			5	6	64
INGENIERÍA MECATRÓNICA	1	22		1	2	4	30
TECNICATURA UNIVERSITARIA EN AUTOMATIZACIÓN INDUSTRIAL ORIENTACIÓN INFORMÁTICA		45	1		3	2	51
TECNICATURA UNIVERSITARIA EN MANTENIMIENTO INDUSTRIAL		46	3	1	5		55
Total	**11**	**317**	**10**	**6**	**26**	**26**	**396**
FACULTAD DE PSICOLOGÍA							
LICENCIATURA EN PSICOLOGÍA	47	175	21	19	23	53	338
PROFESORADO EN PSICOLOGÍA	13	36	10	2	9	26	96
Total	**60**	**211**	**31**	**21**	**32**	**79**	**434**
FACULTAD DE QUÍMICA BIOQUÍMICA Y FARMACIA							
ANALISTA QUÍMICO	1	31	5		4	4	45
FARMACIA	2	37	6	6	2	20	73
INGENIERÍA EN ALIMENTOS		31		1	1	3	36
LICENCIATURA EN BIOLOGÍA MOLECULAR	4	22	1	2	2	2	33
LICENCIATURA EN BIOQUÍMICA	11	89	5	4	3	11	123
LICENCIATURA EN BIOTECNOLOGÍA	2	22			4	5	33
LICENCIATURA EN CIENCIA Y TECNOLOGÍA DE LOS ALIMENTOS		16			2		18
LICENCIATURA EN CIENCIAS BIOLÓGICAS	2	25		2	1		30
LICENCIATURA EN QUÍMICA		14	1		1	1	17

CARRERA	Tipo de convivencia						
	Con compañeros	Con familia de origen (padres, hermanos, abuelos)	Con su pareja/ hijos	Otros	Sin Dato	Solo	Total
PROFESORADO DE TERCER CICLO DE EGB, LA EDUCACIÓN POLIMODAL Y EDUCACIÓN SUPERIOR EN BIOLOGÍA	2	10	1	1	2	5	21
PROFESORADO EN QUÍMICA		14	2		2		18
TECNICATURA UNIVERSITARIA EN ESTERILIZACIÓN	7	40	9	4	5	16	81
TECNICATURA UNIVERSITARIA EN LABORATORIOS BIOLÓGICOS	13	87	5	4	2	7	118
Total	**44**	**438**	**35**	**24**	**31**	**74**	**646**
FACULTAD DE TURISMO Y URBANISMO							
GUÍA UNIVERSITARIO DE TURISMO		4	5	1	1	1	12
LICENCIATURA EN HOTELERÍA	1	11	5	1			18
LICENCIATURA EN TURISMO	1	7	8	1	1	8	26
TECNICATURA UNIVERSITARIA EN GESTIÓN HOTELERA		1	4				5
TECNICATURA UNIVERSITARIA EN GESTIÓN TURÍSTICA		2	3		1		6
TECNICATURA UNIVERSITARIA EN PRODUCCIÓN DE PLANTAS AROMÁTICAS		1	6		1		8
TÉCNICO UNIVERSITARIO EN PARQUES, JARDINES Y FLORICULTURA.	1	2	4		2	3	12
Total	**3**	**28**	**35**	**3**	**6**	**12**	**87**
INSTITUTO POLITÉCNICO Y ARTÍSTICO UNIVERSITARIO "M.A.LÓPEZ"							
TECNICATURA UNIVERSITARIA EN SECRETARIADO EJECUTIVO (M.D.)	5	99	79	10	16	11	220
Total	**5**	**99**	**79**	**10**	**16**	**11**	**220**
Total UNSL	**233**	**2702**	**513**	**140**	**265**	**389**	**4242**

SECCIÓN 2: ESTUDIANTES
2.1 ESTUDIANTES DE GRADO Y PREGRADO
2.1.14 POR CANTIDAD DE HIJOS - NUEVOS + REINSCRIPTOS
FUENTE: SIU GUARANÍ

CARRERA	Cantidad de hijos					
	No Tiene	Uno	Dos	Más de dos	Sin Dato	Total
FACULTAD DE CIENCIAS DE LA SALUD						
ENFERMERÍA	3	5	3		3	14
LICENCIATURA EN ENFERMERÍA	82	60	586	25	194	947
LICENCIATURA EN FONOAUDIOLOGÍA	12	3	302	16	18	351
LICENCIATURA EN KINESIOLOGÍA Y FISIATRÍA	15	9	684	5	43	756
LICENCIATURA EN NUTRICIÓN	10	2	480	17	58	567
Total	**122**	**79**	**2055**	**63**	**316**	**2635**
FACULTAD DE CIENCIAS ECONÓMICAS, JURÍDICAS Y SOCIALES						
ABOGACÍA	27	17	406	10	42	502
CICLO DE LICENCIATURA EN GESTIÓN DE INSTITUCIONES UNIVERSITARIAS	3	6	3		3	15
CONTADOR PÚBLICO NACIONAL	20	8	427	18	58	531
LICENCIATURA EN ADMINISTRACIÓN	10	3	268	13	31	325
LICENCIATURA EN ADMINISTRACIÓN PÚBLICA	2	4	5	1	3	15
LICENCIATURA EN TRABAJO SOCIAL	21	9	149	6	28	213
MARTILLERO Y CORREDOR PÚBLICO	10	8	57	4	7	86
PROCURADOR	1	1	33	2	5	42
TECNICATURA UNIVERSITARIA EN ACOMPAÑAMIENTO TERAPEUTICO	21	23	52	8	22	126
TECNICATURA UNIVERSITARIA EN GESTIÓN FINANCIERA	5	2	82	5	15	109
TÉCNICO UNIVERSITARIO EN ASISTENCIA JURÍDICA	4		50	2	6	62
Total	**124**	**81**	**1532**	**69**	**220**	**2026**

CARRERA	Cantidad de hijos					
	No Tiene	Uno	Dos	Más de dos	Sin Dato	Total
FACULTAD DE CIENCIAS FÍSICO MATEMÁTICAS Y NATURALES						
INGENIERÍA ELECTRÓNICA CON ORIENTACIÓN EN SISTEMAS DIGITALES	6	3	237	6	12	264
INGENIERÍA EN COMPUTACIÓN			27	1	1	29
INGENIERÍA EN INFORMÁTICA			117	1	1	119
INGENIERÍA EN MINAS	2	1	81	2	4	90
LICENCIATURA EN CIENCIAS DE LA COMPUTACIÓN	3	3	115	4	10	135
LICENCIATURA EN CIENCIAS GEOLÓGICAS	4		122	6	9	141
LICENCIATURA EN CIENCIAS MATEMÁTICAS	4		31	3	2	40
LICENCIATURA EN FÍSICA	1		36	4		41
LICENCIATURA EN MATEMÁTICA APLICADA	2		12			14
PROFESORADO DE TERCER CICLO DE LA ENSEÑANZA GENERAL BÁSICA Y DE LA EDUCACIÓN POLIMODAL EN MATEMÁTICA			1			1
PROFESORADO EN CIENCIAS DE LA COMPUTACIÓN	4		9		3	16
PROFESORADO EN FÍSICA	1	1	7		3	12
PROFESORADO EN MATEMÁTICA	10		61	7	5	83
PROFESORADO EN TECNOLOGÍA ELECTRÓNICA		1	5	2	1	9
TECNICATURA UNIVERSITARIA EN ELECTRONICA	2	1	84	5	4	96
TECNICATURA UNIVERSITARIA EN ENERGÍAS RENOVABLES	2	2	32		2	38
TECNICATURA UNIVERSITARIA EN EXPLOTACIÓN MINERA			22		1	23
TECNICATURA UNIVERSITARIA EN GEOINFORMÁTICA	3		16	1	4	24
TECNICATURA UNIVERSITARIA EN OBRAS VIALES	3		43		1	47
TECNICATURA UNIVERSITARIA EN PROCESAMIENTO DE MINERALES			4	1		5
TECNICATURA UNIVERSITARIA EN REDES DE COMPUTADORAS			34	2	1	37

CARRERA	Cantidad de hijos					
	No Tiene	Uno	Dos	Más de dos	Sin Dato	Total
TECNICATURA UNIVERSITARIA EN TELECOMUNICACIONES	2		12		4	18
TECNICATURA UNIVERSITARIA EN WEB	1	2	42	2	5	52
TÉCNICO UNIVERSITARIO EN MICROPROCESADORES	1	1	3			5
Total	**51**	**15**	**1153**	**47**	**73**	**1339**
FACULTAD DE CIENCIAS HUMANAS						
CICLO DE LICENCIATURA EN ENSEÑANZA DE LA ECONOMÍA				1		1
CICLO DE LICENCIATURA EN ENSEÑANZA DE LA POLÍTICA				3		3
CICLO DE LICENCIATURA EN ENSEÑANZA DE LAS ARTES				2		2
CICLO DE LICENCIATURA EN LENGUA INGLESA			1	2		3
LICENCIATURA EN CIENCIAS DE LA EDUCACIÓN	14	7	166	25	25	237
LICENCIATURA EN COMUNICACIÓN SOCIAL	14	7	174	33	20	248
LICENCIATURA EN EDUCACIÓN INICIAL	9	6	93	9	25	142
LICENCIATURA EN PERIODISMO	6	5	170	11	22	214
LICENCIATURA EN PRODUCCIÓN DE RADIO Y TELEVISIÓN	6	13	242	8	19	288
PERIODISMO UNIVERSITARIO					1	1
PROFESORADO DE EDUCACIÓN ESPECIAL	30	2	228	12	55	327
PROFESORADO DE EDUCACIÓN INICIAL	33	11	261	19	87	411
PROFESORADO EN CIENCIAS DE LA EDUCACIÓN	11	7	118	18	21	175
PROFESORADO UNIVERSITARIO EN EDUCACIÓN PRIMARIA	18	8	37	14	27	104
PROFESORADO UNIVERSITARIO EN LETRAS	6	6	89	8	19	128
Total	**147**	**72**	**1579**	**165**	**321**	**2284**

CARRERA	Cantidad de hijos					
	No Tiene	Uno	Dos	Más de dos	Sin Dato	Total
FACULTAD DE INGENIERÍA Y CIENCIAS AGROPECUARIAS						
BROMATOLOGÍA	3	2	151	2	24	182
INGENIERÍA QUÍMICA	2	1	142	2	14	161
INGENIERÍA AGRONÓMICA	7	5	248	10	17	287
INGENIERÍA ELECTRICISTA ELECTRÓNICA	4	1	8		5	18
INGENIERÍA ELECTROMECÁNICA	4	3	242	5	10	264
INGENIERÍA ELECTRÓNICA	4		73	4	12	93
INGENIERÍA EN ALIMENTOS	2		72	2	4	80
INGENIERÍA INDUSTRIAL	10	4	291	9	26	340
INGENIERÍA MECATRÓNICA	1		104	1		106
TÉCNICATURA UNIVERSITARIA EN DISEÑO MECÁNICO ORIENTACIÓN INFORMÁTICA	2		13	2	2	19
TECNICATURA UNIVERSITARIA EN AUTOMATIZACIÓN INDUSTRIAL ORIENTACIÓN INFORMÁTICA	6	1	126	7	11	151
TECNICATURA UNIVERSITARIA EN MANTENIMIENTO INDUSTRIAL	6	1	211	5	18	241
TÉCNICO UNIVERSITARIO EN PRODUCCIÓN APÍCOLA	1				1	2
Total	**52**	**18**	**1681**	**49**	**144**	**1944**
FACULTAD DE PSICOLOGÍA						
LICENCIATURA EN PSICOLOGÍA	59	37	1368	102	143	1709
PROFESORADO EN PSICOLOGÍA	16	9	281	38	40	384
Total	**75**	**46**	**1649**	**140**	**183**	**2093**
FACULTAD DE QUÍMICA BIOQUÍMICA Y FARMACIA						
ANALISTA BIOLÓGICO	4	1	18	2	9	34
ANALISTA QUÍMICO	6	1	103	3	20	133

CARRERA	Cantidad de hijos					
	No Tiene	Uno	Dos	Más de dos	Sin Dato	Total
BIOQUÍMICA	11	5	17	1	13	47
FARMACIA	9	2	295	9	25	340
INGENIERÍA EN ALIMENTOS	2		148	2	8	160
LICENCIATURA EN BIOLOGÍA MOLECULAR	2	1	159	8	3	173
LICENCIATURA EN BIOQUÍMICA	11	1	575	24	27	638
LICENCIATURA EN BIOTECNOLOGÍA		1	83		1	85
LICENCIATURA EN CIENCIA Y TECNOLOGÍA DE LOS ALIMENTOS	3		67	5	6	81
LICENCIATURA EN CIENCIAS BIOLÓGICAS	3	1	100	4	9	117
LICENCIATURA EN QUÍMICA	2	2	57	1	10	72
PROFESORADO EN BIOLOGÍA	3	4	72	4	17	100
PROFESORADO EN ENSEÑANZA MEDIA Y SUPERIOR EN CIENCIAS BIOLÓGICAS		1				1
PROFESOR EN ENSEÑANZA MEDIA Y SUPERIOR EN QUÍMICA		1				1
PROFESORADO EN QUÍMICA	3	3	34	4	5	49
TECNICATURA UNIVERSITARIA EN ESTERILIZACIÓN	6	2	129	2	10	149
TECNICATURA UNIVERSITARIA EN LABORATORIOS BIOLÓGICOS			191	4	13	208
Total	**65**	**26**	**2048**	**73**	**176**	**2388**
FACULTAD DE TURISMO Y URBANISMO						
GUÍA UNIVERSITARIO DE TURISMO	6	2	22	1	6	37
LICENCIATURA EN HOTELERÍA	1	1	22		5	29
LICENCIATURA EN TURISMO	6	5	33	1	3	48
TECNICATURA UNIVERSITARIA EN GESTIÓN HOTELERA	6	2	24	1	2	35
TECNICATURA UNIVERSITARIA EN GESTIÓN TURÍSTICA	3	1	26	1	3	34

CARRERA	Cantidad de hijos					
	No Tiene	Uno	Dos	Más de dos	Sin Dato	Total
TECNICATURA UNIVERSITARIA EN PRODUCCIÓN DE PLANTAS AROMÁTICAS	2	3	12		4	21
TÉCNICO UNIVERSITARIO EN PARQUES, JARDINES Y FLORICULTURA.	6	3	19	2	11	41
Total	**30**	**17**	**158**	**6**	**34**	**245**
INSTITUTO POLITÉCNICO Y ARTÍSTICO UNIVERSITARIO "M.A.LÓPEZ"						
TECNICATURA UNIVERSITARIA EN SONORIZACIÓN			9			9
TECNICATURA EN ADMINISTRACIÓN Y GESTIÓN DE INSTITUCIONES UNIVERSITARIAS	14	15	67	6	14	116
TECNICATURA UNIVERSITARIA EN FOTOGRAFÍA	13	10	91		10	124
TECNICATURA UNIVERSITARIA EN HIGIENE Y SEGURIDAD EN EL TRABAJO	10	4	104	2	24	144
TECNICATURA UNIVERSITARIA EN SECRETARIADO EJECUTIVO (M.D.)	42	22	120	7	55	246
TECNICATURA UNIVERSITARIA EN PRODUCCIÓN MUSICAL	1	2	67	5	5	80
Total	**80**	**53**	**458**	**20**	**108**	**719**
Total UNSL	**746**	**407**	**12313**	**632**	**1575**	**15673**

SECCIÓN 2: ESTUDIANTES
2.1 ESTUDIANTES DE GRADO Y PREGRADO
2.1.15 POR FORMA DE COSTEAR SUS ESTUDIOS - NUEVOS + REINSCRIPTOS
FUENTE: SIU GUARANÍ

CARRERA	Familiares	Planes sociales	Trabajo	Otra fuente	Beca	Total
FACULTAD DE CIENCIAS DE LA SALUD						
ENFERMERÍA	3		10	1		14
LICENCIATURA EN ENFERMERÍA	563	90	319	31	57	1060
LICENCIATURA EN FONOAUDIOLOGÍA	284	9	59	4	30	386
LICENCIATURA EN KINESIOLOGÍA Y FISIATRÍA	575	35	117	12	29	768
LICENCIATURA EN NUTRICIÓN	491	35	85	12	30	653
Total	**1916**	**169**	**590**	**60**	**146**	**2881**
FACULTAD DE CIENCIAS ECONÓMICAS, JURÍDICAS Y SOCIALES						
ABOGACÍA	374	42	149	14	52	631
CICLO DE LICENCIATURA EN GESTIÓN DE INSTITUCIONES UNIVERSITARIAS	1		15			16
CONTADOR PÚBLICO NACIONAL	357	26	176	8	62	629
LICENCIATURA EN ADMINISTRACIÓN	218	16	126	7	43	410
LICENCIATURA EN ADMINISTRACIÓN PÚBLICA	1		12	1		14
LICENCIATURA EN TRABAJO SOCIAL	130	17	87	8	26	268
MARTILLERO Y CORREDOR PÚBLICO	40	6	38	3	5	92
PROCURADOR	28	4	19	1	6	58
TECNICATURA UNIVERSITARIA EN ACOMPAÑAMIENTO TERAPEÚTICO	54	9	55	4	10	132
TECNICATURA UNIVERSITARIA EN GESTIÓN FINANCIERA	77	6	35	3	12	133
TÉCNICO UNIVERSITARIO EN ASISTENCIA JURÍDICA	44	5	20	2	6	77
Total	**1324**	**131**	**732**	**51**	**222**	**2460**

CARRERA	Familiares	Planes sociales	Trabajo	Otra fuente	Beca	Total
FACULTAD DE CIENCIAS FÍSICO MATEMÁTICAS Y NATURALES						
INGENIERÍA ELECTRÓNICA CON ORIENTACIÓN EN SISTEMAS DIGITALES	187	9	81	4	41	322
INGENIERÍA EN COMPUTACIÓN	24	1	3		6	34
INGENIERÍA EN INFORMÁTICA	100	8	16	1	14	139
INGENIERÍA EN MINAS	67	9	31	3	18	128
LICENCIATURA EN CIENCIAS DE LA COMPUTACIÓN	87	4	47	1	10	149
LICENCIATURA EN CIENCIAS GEOLÓGICAS	116	6	38	6	13	179
LICENCIATURA EN CIENCIAS MATEMÁTICAS	25	3	22		5	55
LICENCIATURA EN FÍSICA	26	1	17	1	2	47
LICENCIATURA EN MATEMÁTICA APLICADA	8		5		6	19
PROFESORADO DE TERCER CICLO DE LA ENSEÑANZA GENERAL BÁSICA Y DE LA EDUCACIÓN POLIMODAL EN MATEMÁTICA	1		1			2
PROFESORADO EN CIENCIAS DE LA COMPUTACIÓN	5		10		1	16
PROFESORADO EN FÍSICA	5	1	9	1	1	17
PROFESORADO EN MATEMÁTICA	46	1	37	5	7	96
PROFESORADO EN TECNOLOGÍA ELECTRÓNICA	3		6		1	10
TECNICATURA UNIVERSITARIA EN ELECTRONICA	60	2	39		10	111
TECNICATURA UNIVERSITARIA EN ENERGÍAS RENOVABLES	24	1	15	1	1	42
TECNICATURA UNIVERSITARIA EN EXPLOTACIÓN MINERA	12	2	6			20
TECNICATURA UNIVERSITARIA EN GEOINFORMÁTICA	12	1	12	3	1	29
TECNICATURA UNIVERSITARIA EN OBRAS VIALES	32	3	13		4	52
TECNICATURA UNIVERSITARIA EN PROCESAMIENTO DE MINERALES	4		2		1	7
TECNICATURA UNIVERSITARIA EN REDES DE COMPUTADORAS	25	1	14	2	2	44
TECNICATURA UNIVERSITARIA EN TELECOMUNICACIONES	7		9	1		17
TECNICATURA UNIVERSITARIA EN WEB	31	2	23	1		57

CARRERA	Familiares	Planes sociales	Trabajo	Otra fuente	Beca	Total
TÉCNICO UNIVERSITARIO EN MICROPROCESADORES	1		4			5
Total	**908**	**55**	**460**	**30**	**144**	**1597**
FACULTAD DE CIENCIAS HUMANAS						
CICLO DE LICENCIATURA EN LENGUA INGLESA			2			2
LICENCIATURA EN CIENCIAS DE LA EDUCACIÓN	147	11	84	10	16	268
LICENCIATURA EN COMUNICACIÓN SOCIAL	148	10	94	13	9	274
LICENCIATURA EN EDUCACIÓN INICIAL	80	14	45	11	9	159
LICENCIATURA EN PERIODISMO	143	17	62	2	12	236
LICENCIATURA EN PRODUCCIÓN DE RADIO Y TELEVISIÓN	199	21	81	13	27	341
LOCUTOR NACIONAL	2		1			3
PERIODISMO UNIVERSITARIO			1			1
PROFESORADO DE EDUCACIÓN ESPECIAL	224	27	94	7	14	366
PROFESORADO DE EDUCACIÓN INICIAL	290	33	124	17	22	486
PROFESORADO EN CIENCIAS DE LA EDUCACIÓN	98	14	61	12	14	199
PROFESORADO UNIVERSITARIO EN EDUCACIÓN PRIMARIA	56	3	34	1	3	97
PROFESORADO UNIVERSITARIO EN LETRAS	63	10	46	5	4	128
Total	**1450**	**160**	**729**	**91**	**130**	**2560**
FACULTAD DE INGENIERÍA Y CIENCIAS AGROPECUARIAS						
BROMATOLOGÍA	123	18	40	6	30	217
INGENIERÍA QUÍMICA	119	3	35	1	36	194
INGENIERÍA AGRONÓMICA	218	9	78	4	39	348
INGENIERÍA ELECTRICISTA ELECTRÓNICA	1		18	1		20
INGENIERÍA ELECTROMECÁNICA	176	6	93	4	42	321
INGENIERÍA ELECTRÓNICA	54	2	34	3	14	107

CARRERA	Familiares	Planes sociales	Trabajo	Otra fuente	Beca	Total
INGENIERÍA EN ALIMENTOS	64	1	16	4	12	97
INGENIERÍA INDUSTRIAL	246	11	110	4	50	421
INGENIERÍA MECATRÓNICA	81	2	19		17	119
TÉCNICATURA UNIVERSITARIA EN DISEÑO MECÁNICO ORIENTACIÓN INFORMÁTICA	11	1	9	1	1	23
TECNICATURA UNIVERSITARIA EN AUTOMATIZACIÓN INDUSTRIAL ORIENTACIÓN INFORMÁTICA	85	4	56	3	6	154
TECNICATURA UNIVERSITARIA EN MANTENIMIENTO INDUSTRIAL	149	1	92	5	25	272
TÉCNICO UNIVERSITARIO EN PRODUCCIÓN APÍCOLA			2			2
Total	**1327**	**58**	**602**	**36**	**272**	**2295**
FACULTAD DE PSICOLOGÍA						
LICENCIATURA EN PSICOLOGÍA	1176	80	578	60	86	1980
PROFESORADO EN PSICOLOGÍA	216	14	160	19	23	432
Total	**1392**	**94**	**738**	**79**	**109**	**2412**
FACULTAD DE QUÍMICA BIOQUÍMICA Y FARMACIA						
ANALISTA BIOLÓGICO	21	1	19	2		43
ANALISTA QUÍMICO	82	8	42	4	10	146
BIOQUÍMICA	24	1	31	3	1	60
FARMACIA	267	9	65	9	19	369
INGENIERÍA EN ALIMENTOS	131	8	35	5	15	194
LICENCIATURA EN BIOLOGÍA MOLECULAR	138	7	34	2	30	211
LICENCIATURA EN BIOQUÍMICA	527	22	104	12	69	734
LICENCIATURA EN BIOTECNOLOGÍA	65	3	8	2	17	95
LICENCIATURA EN CIENCIA Y TECNOLOGÍA DE LOS ALIMENTOS	59	3	21	5	12	100
LICENCIATURA EN CIENCIAS BIOLÓGICAS	82	9	29	4	11	135
LICENCIATURA EN QUÍMICA	46	5	23	5	9	88

CARRERA	Familiares	Planes sociales	Trabajo	Otra fuente	Beca	Total
PROFESORADO DE TERCER CICLO DE EGB, LA EDUCACIÓN POLIMODAL Y EDUCACIÓN SUPERIOR EN BIOLOGÍA	76	6	25	3	6	116
PROFESORADO EN CIENCIAS BIOLÓGICAS			1			1
PROFESORADO EN QUÍMICA	28	4	18	1	5	56
TECNICATURA UNIVERSITARIA EN ESTERILIZACIÓN	96	5	21	4	10	136
TECNICATURA UNIVERSITARIA EN LABORATORIOS BIOLÓGICOS	133	8	24	1	22	188
Total	**1775**	**99**	**500**	**62**	**236**	**2672**
FACULTAD DE TURISMO Y URBANISMO						
GUÍA UNIVERSITARIO DE TURISMO	18	1	23	2	2	46
LICENCIATURA EN HOTELERÍA	16	7	14	1	4	42
LICENCIATURA EN TURISMO	27	2	22	2	4	57
TECNICATURA UNIVERSITARIA EN GESTIÓN HOTELERA	14	1	18	5	3	41
TECNICATURA UNIVERSITARIA EN GESTIÓN TURÍSTICA	14		16	2	4	36
TECNICATURA UNIVERSITARIA EN PRODUCCIÓN DE PLANTAS AROMÁTICAS	8	1	10		3	22
TÉCNICO UNIVERSITARIO EN PARQUES, JARDINES Y FLORICULTURA.	17	3	22	1	4	47
Total	**114**	**15**	**125**	**13**	**24**	**291**
INSTITUTO POLITÉCNICO Y ARTÍSTICO UNIVERSITARIO "M.A.LÓPEZ"						
TECNICATURA UNIVERSITARIA EN SONORIZACIÓN	2	1	4			7
TECNICATURA EN ADMINISTRACIÓN Y GESTIÓN DE INSTITUCIONES UNIVERSITARIAS	2		54	1	1	58
TECNICATURA UNIVERSITARIA EN FOTOGRAFÍA	48	5	64	3	4	124
TECNICATURA UNIVERSITARIA EN HIGIENE Y SEGURIDAD EN EL TRABAJO	75	6	53	4	6	144
TECNICATURA UNIVERSITARIA EN SECRETARIADO EJECUTIVO (M.D.)	104	11	127	6	4	252
TECNICATURA UNIVERSITARIA EN PRODUCCIÓN MUSICAL	31	2	21	1	5	60
Total	**262**	**25**	**323**	**15**	**20**	**645**
Total UNSL	**10468**	**806**	**4799**	**437**	**1303**	**17813**

SECCIÓN 2: ESTUDIANTES
2.1 ESTUDIANTES DE GRADO Y PREGRADO
2.1.16 POR FORMA DE COSTEAR SUS ESTUDIOS - SOLO NUEVOS INSCRIPTOS
FUENTE: SIU GUARANÍ

CARRERA	Forma de costear los estudios					
	Familia	Planes Sociales	Trabajo	Otra fuente	Beca	Total
FACULTAD DE CIENCIAS DE LA SALUD						
LICENCIATURA EN ENFERMERÍA	162	27	56	5	16	266
LICENCIATURA EN FONOAUDIOLOGÍA	52	2	4		4	62
LICENCIATURA EN KINESIOLOGÍA Y FISIATRÍA	212	17	45	5	7	286
LICENCIATURA EN NUTRICIÓN	97	5	9	4	6	121
Total	**523**	**51**	**114**	**14**	**33**	**735**
FACULTAD DE CIENCIAS ECONÓMICAS, JURÍDICAS Y SOCIALES						
ABOGACÍA	97	7	17	1	12	134
CONTADOR PÚBLICO NACIONAL	89	7	12	2	18	128
LICENCIATURA EN ADMINISTRACIÓN	52	5	11	2	12	82
LICENCIATURA EN TRABAJO SOCIAL	25	1	7	2	6	41
MARTILLERO Y CORREDOR PÚBLICO	40	6	38	3	5	92
PROCURADOR	18	2	7		4	31
TECNICATURA UNIVERSITARIA EN ACOMPAÑAMIENTO TERAPEÚTICO	54	9	55	4	10	132
TECNICATURA UNIVERSITARIA EN GESTIÓN FINANCIERA	27	1	11	1	5	45
TÉCNICO UNIVERSITARIO EN ASISTENCIA JURÍDICA	24	2	5		5	36
Total	**426**	**40**	**163**	**15**	**77**	**721**
FACULTAD DE CIENCIAS FÍSICO MATEMÁTICAS Y NATURALES						
INGENIERÍA ELECTRÓNICA CON ORIENTACIÓN EN SISTEMAS DIGITALES	48	3	7		12	70

CARRERA	Forma de costear los estudios					
	Familia	Planes Sociales	Trabajo	Otra fuente	Beca	Total
INGENIERÍA EN COMPUTACIÓN	10	1	2		2	15
INGENIERÍA EN INFORMÁTICA	35	2	6		5	48
INGENIERÍA EN MINAS	9	2	5		2	18
LICENCIATURA EN CIENCIAS DE LA COMPUTACIÓN	9	1	1	1	3	15
LICENCIATURA EN CIENCIAS GEOLÓGICAS	12		3		1	16
LICENCIATURA EN CIENCIAS MATEMÁTICAS	4	1	4		2	11
LICENCIATURA EN FÍSICA	5	1	4			10
LICENCIATURA EN MATEMÁTICA APLICADA	1					1
PROFESORADO EN CIENCIAS DE LA COMPUTACIÓN	1		3			4
PROFESORADO EN FÍSICA	2		2			4
PROFESORADO EN MATEMÁTICA	9		7		1	17
PROFESORADO EN TECNOLOGÍA ELECTRÓNICA	1		1			2
TECNICATURA UNIVERSITARIA EN ELECTRONICA	19	1	11		1	32
TECNICATURA UNIVERSITARIA EN ENERGÍAS RENOVABLES	10		7			17
TECNICATURA UNIVERSITARIA EN EXPLOTACIÓN MINERA	3		3			6
TECNICATURA UNIVERSITARIA EN GEOINFORMÁTICA	3		1			4
TECNICATURA UNIVERSITARIA EN OBRAS VIALES	14	2	4		2	22
TECNICATURA UNIVERSITARIA EN PROCESAMIENTO DE MINERALES	1		1			2
TECNICATURA UNIVERSITARIA EN REDES DE COMPUTADORAS	9	1	2			12
TECNICATURA UNIVERSITARIA EN TELECOMUNICACIONES	4		3			7
TECNICATURA UNIVERSITARIA EN WEB	12	1	5			18
Total	**221**	**16**	**82**	**1**	**31**	**351**

CARRERA	Forma de costear los estudios					
	Familia	Planes Sociales	Trabajo	Otra fuente	Beca	Total
FACULTAD DE CIENCIAS HUMANAS						
LICENCIATURA EN CIENCIAS DE LA EDUCACIÓN	25	3	8		3	39
LICENCIATURA EN COMUNICACIÓN SOCIAL	37	2	6	1	3	49
LICENCIATURA EN EDUCACIÓN INICIAL	27	6	8	5	5	51
LICENCIATURA EN PERIODISMO	51	3	13	2	2	71
LICENCIATURA EN PRODUCCIÓN DE RADIO Y TELEVISIÓN	44	5	13	1	5	68
PROFESORADO DE EDUCACIÓN ESPECIAL	37	6	12	3	3	61
PROFESORADO DE EDUCACIÓN INICIAL	65	11	13	1	9	99
PROFESORADO EN CIENCIAS DE LA EDUCACIÓN	14	2	12	1	1	30
PROFESORADO UNIVERSITARIO EN EDUCACIÓN PRIMARIA	56	3	34	1	3	97
PROFESORADO UNIVERSITARIO EN LETRAS	25	2	14	2	1	44
Total	**381**	**43**	**133**	**17**	**35**	**609**
FACULTAD DE INGENIERÍA Y CIENCIAS AGROPECUARIAS						
BROMATOLOGÍA	21	6	6		8	41
INGENIERÍA QUÍMICA	25		2		5	32
INGENIERÍA AGRONÓMICA	29	1	1		3	34
INGENIERÍA ELECTROMECÁNICA	30	3	4	1	7	45
INGENIERÍA ELECTRÓNICA	11	1	1		3	16
INGENIERÍA EN ALIMENTOS	13		1		1	15
INGENIERÍA INDUSTRIAL	47	3	2		5	57
INGENIERÍA MECATRÓNICA	24		4			28
TECNICATURA UNIVERSITARIA EN AUTOMATIZACIÓN INDUSTRIAL ORIENTACIÓN INFORMÁTICA	35	4	13		2	54

CARRERA	Forma de costear los estudios					
	Familia	Planes Sociales	Trabajo	Otra fuente	Beca	Total
TECNICATURA UNIVERSITARIA EN MANTENIMIENTO INDUSTRIAL	33	2	14	1	5	55
Total	**268**	**20**	**48**	**2**	**39**	**377**
FACULTAD DE PSICOLOGÍA						
LICENCIATURA EN PSICOLOGÍA	223	20	51	9	17	320
PROFESORADO EN PSICOLOGÍA	68	6	26	1	10	111
Total	**291**	**26**	**77**	**10**	**27**	**431**
FACULTAD DE QUÍMICA BIOQUÍMICA Y FARMACIA						
ANALISTA QUÍMICO	26	3	7		6	42
FARMACIA	50	1	5	1	5	62
INGENIERÍA EN ALIMENTOS	28	2	2	1	4	37
LICENCIATURA EN BIOLOGÍA MOLECULAR	22		1		4	27
LICENCIATURA EN BIOQUÍMICA	76	6	6	1	13	102
LICENCIATURA EN BIOTECNOLOGÍA	19	1	3		5	28
LICENCIATURA EN CIENCIA Y TECNOLOGÍA DE LOS ALIMENTOS	12	2	3	1	2	20
LICENCIATURA EN CIENCIAS BIOLÓGICAS	22	2	1		1	26
LICENCIATURA EN QUÍMICA	10	2	2			14
PROFESORADO DE TERCER CICLO DE EGB, LA EDUCACIÓN POLIMODAL Y EDUCACIÓN SUPERIOR EN BIOLOGÍA	14	2	2	1	2	21
PROFESORADO EN QUÍMICA	12	2	1		1	16
TECNICATURA UNIVERSITARIA EN ESTERILIZACIÓN	52	2	4	1	4	63
TECNICATURA UNIVERSITARIA EN LABORATORIOS BIOLÓGICOS	78	6	6	1	11	102
Total	**421**	**31**	**43**	**7**	**58**	**560**

CARRERA	Forma de costear los estudios					
	Familia	Planes Sociales	Trabajo	Otra fuente	Beca	Total
FACULTAD DE TURISMO Y URBANISMO						
GUÍA UNIVERSITARIO DE TURISMO	6	1	7	1		15
LICENCIATURA EN HOTELERÍA	11	6	5	1	2	25
LICENCIATURA EN TURISMO	14		12	1	3	30
TECNICATURA UNIVERSITARIA EN GESTIÓN HOTELERA	1		4			5
TECNICATURA UNIVERSITARIA EN GESTIÓN TURÍSTICA	3		4		1	8
TECNICATURA UNIVERSITARIA EN PRODUCCIÓN DE PLANTAS AROMÁTICAS	3		4		1	8
TÉCNICO UNIVERSITARIO EN PARQUES, JARDINES Y FLORICULTURA.	7	2	5		2	16
Total	**45**	**9**	**41**	**3**	**9**	**107**
INSTITUTO POLITÉCNICO Y ARTÍSTICO UNIVERSITARIO "M.A.LÓPEZ"						
TECNICATURA UNIVERSITARIA EN SECRETARIADO EJECUTIVO (M.D.)	99	10	108	5	4	226
Total	**99**	**10**	**108**	**5**	**4**	**226**
Total UNSL	**2675**	**246**	**809**	**74**	**313**	**4117**

SECCIÓN 2: ESTUDIANTES
2.1 ESTUDIANTES DE GRADO Y PREGRADO
2.1.17 POR MÁXIMO NIVEL DE ESTUDIOS ALCANZADO POR EL PADRE - SOLO NUEVOS INSCRIPTOS
FUENTE: SIU ARAUCANO

TÍTULO	No Hizo Estudios	Escuela Primaria Incompleta	Escuela Primaria Completa	Secundario Incompleto	Secundario Completo	Universitario o Superior Incompleto	Universitario o Superior Completo	Posgrado	No Sabe	Total
FACULTAD DE CIENCIAS DE LA SALUD										
LICENCIADO EN ENFERMERÍA	11	32	64	48	60	8	15		30	268
LICENCIADO EN FONOAUDIOLOGÍA	2		12	20	22	7	5		4	72
LICENCIADO EN KINESIOLOGÍA Y FISIATRÍA	6	25	51	59	86	24	50	2	25	328
LICENCIADO EN NUTRICIÓN	1	9	15	19	39	12	14	3	10	122
Total	**20**	**66**	**142**	**146**	**207**	**51**	**84**	**5**	**69**	**790**
FACULTAD DE CIENCIAS ECONÓMICAS, JURÍDICAS Y SOCIALES										
ABOGADO/A	1	7	14	21	46	12	19	4	10	134
ASISTENTE JURÍDICO UNIVERSITARIO			5	4	11	3	4		1	28
CONTADOR PÚBLICO NACIONAL		7	16	18	49	12	15		8	125
LICENCIADO EN ADMINISTRACIÓN		6	10	19	17	6	8		6	72
LICENCIADO EN TRABAJO SOCIAL	4	2	3	9	19	1	1		5	44
MARTILLERO Y CORREDOR PÚBLICO	2	11	8	15	30	5	10	1	4	86
PROCURADOR/A		2	2	6	8	2	3		1	24
TÉCNICO UNIVERSITARIO EN ACOMPAÑAMIENTO TERAPÉUTICO	5	21	24	20	28	3	8		17	126
TÉCNICO UNIVERSITARIO EN GESTIÓN FINANCIERA		4	6	7	9	3	2	1	8	40
Total	**12**	**60**	**88**	**119**	**217**	**47**	**70**	**6**	**60**	**679**

TÍTULO	No Hizo Estudios	Escuela Primaria Incompleta	Escuela Primaria Completa	Secundario Incompleto	Secundario Completo	Universitario o Superior Incompleto	Universitario o Superior Completo	Posgrado	No Sabe	Total
FACULTAD DE CIENCIAS HUMANAS										
LICENCIADO EN CIENCIAS DE LA EDUCACIÓN	1	7	4	7	8	5	4		2	38
LICENCIADO EN COMUNICACIÓN SOCIAL		3	7	10	15	6	5	2	4	52
LICENCIADO EN EDUCACIÓN INICIAL	2	8	10	7	13	2	4		2	48
LICENCIADO EN PERIODISMO	1	3	16	18	22	7	7		2	76
LICENCIADO EN PRODUCCIÓN DE RADIO Y TELEVISIÓN	1	2	8	11	15	9	10		15	71
PROFESOR DE EDUCACIÓN ESPECIAL		6	14	14	13	4	4		5	60
PROFESOR DE ENSEÑANZA PRE-PRIMARIA	1	19	28	15	23	4	6		8	104
PROFESOR EN CIENCIAS DE LA EDUCACIÓN		8	6	3	7	5	3		3	35
PROFESOR EN EDUCACIÓN INICIAL	4	9	28	17	26	5	6	1	10	106
PROFESOR UNIVERSITARIO EN LETRAS	1	1	10	7	12	8	5	2	8	54
Total	**11**	**66**	**131**	**109**	**154**	**55**	**54**	**5**	**59**	**644**
FACULTAD DE CIENCIAS FÍSICO MATEMÁTICAS Y NATURALES										
INGENIERO ELECTRÓNICO CON ORIENTACIÓN EN SISTEMAS DIGITALES	3	6	6	5	15	9	15	2	3	64
INGENIERO EN COMPUTACIÓN			1	2	3	3	4	1		14
INGENIERO EN INFORMÁTICA			3	6	8	10	17		2	46
INGENIERO EN MINAS			2	1	3	2	4		4	16
LICENCIADO EN CIENCIAS DE LA COMPUTACIÓN			1	2	5	1	4	1	2	16
LICENCIADO EN CIENCIAS GEOLÓGICAS			3	3	6	3	3		2	20
LICENCIADO EN CIENCIAS MATEMÁTICAS	1			2	2	1	4			10
LICENCIADO EN FÍSICA		3	1	1	5		1	1		12
LICENCIADO EN MATEMÁTICA APLICADA					1		1			2

TÍTULO	No Hizo Estudios	Escuela Primaria Incompleta	Escuela Primaria Completa	Secundario Incompleto	Secundario Completo	Universitario o Superior Incompleto	Universitario o Superior Completo	Posgrado	No Sabe	Total
PROFESOR DE FÍSICA			1		1		1			3
PROFESOR DE MATEMÁTICA		2	3	3	6	2			4	20
PROFESOR EN CIENCIAS DE LA COMPUTACIÓN				1	1		1		1	4
PROFESOR EN TECNOLOGÍA ELECTRÓNICA		1			1					2
TÉCNICO UNIVERSITARIO EN ELECTRÓNICA		5	10	4	3	2	6	1	1	32
TÉCNICO UNIVERSITARIO EN ENERGÍAS RENOVABLES		1	3	1	8		4		1	18
TÉCNICO UNIVERSITARIO EN EXPLOTACIÓN MINERA				1	2	1	1		2	7
TÉCNICO UNIVERSITARIO EN GEOINFORMÁTICA		1	1				2			4
TÉCNICO UNIVERSITARIO EN OBRAS VIALES	2	1	4	5	4	2			2	20
TÉCNICO UNIVERSITARIO EN PROCESAMIENTO DE MINERALES		1								1
TÉCNICO UNIVERSITARIO EN REDES DE COMPUTADORAS		2		2	2		3	1		10
TÉCNICO UNIVERSITARIO EN TELECOMUNICACIONES			1	2	1		4			8
TÉCNICO UNIVERSITARIO EN WEB	2	2	1		3	2	6		1	17
Total	**8**	**25**	**41**	**41**	**80**	**38**	**81**	**7**	**25**	**346**
FACULTAD DE INGENIERÍA Y CIENCIAS AGROPECUARIAS										
BROMATÓLOGO		7	4	11	10	2	3		4	41
INGENIERO AGRÓNOMO		2	9	10	9	2	6			38
INGENIERO ELECTROMECÁNICO		1	6	7	14	5	9	1	1	44
INGENIERO ELECTRÓNICO		1	2	3	8	3	2		2	21
INGENIERO EN ALIMENTOS		1	2	3	7	1	1		1	16
INGENIERO INDUSTRIAL	1	5	6	14	12	11	9	2	4	64
INGENIERO MECATRÓNICO		1	4	7	5	4	4	4	1	30
INGENIERO QUÍMICO	1	1	4	6	10	1	10	1	2	36

TÍTULO	No Hizo Estudios	Escuela Primaria Incompleta	Escuela Primaria Completa	Secundario Incompleto	Secundario Completo	Universitario o Superior Incompleto	Universitario o Superior Completo	Posgrado	No Sabe	Total
TÉCNICO UNIVERSITARIO EN AUTOMATIZACIÓN INDUSTRIAL ORIENTACIÓN INFORMÁTICA		8	5	14	11	3	5		5	51
TÉCNICO UNIVERSITARIO EN MANTENIMIENTO INDUSTRIAL		4	9	12	15	4	5		6	55
Total	**2**	**31**	**51**	**87**	**101**	**36**	**54**	**8**	**26**	**396**
FACULTAD DE PSICOLOGÍA										
LICENCIADO EN PSICOLOGÍA	2	22	43	68	78	30	57	8	30	338
PROFESOR EN PSICOLOGÍA	2	12	6	15	27	10	14	2	8	96
Total	**4**	**34**	**49**	**83**	**105**	**40**	**71**	**10**	**38**	**434**
FACULTAD DE QUÍMICA, BIOQUÍMICA Y FARMACIA										
ANALISTA QUÍMICO	4	2	3	11	13	4	3		5	45
FARMACÉUTICO	1	6	6	15	17	2	16	1	9	73
INGENIERO EN ALIMENTOS		2	2	8	11	3	4		6	36
LICENCIADO EN BIOLOGÍA MOLECULAR		3		7	12	3	5	2	1	33
LICENCIADO EN BIOQUÍMICA		9	13	21	43	10	15	2	10	123
LICENCIADO EN BIOTECNOLOGÍA		2	3	7	7	4	8		2	33
LICENCIADO EN CIENCIAS BIOLÓGICAS		4	3	3	6	4	5		5	30
LICENCIADO EN CIENCIA Y TECNOLOGÍA DE LOS ALIMENTOS			2	4	6	1	3		2	18
LICENCIADO EN QUÍMICA	3		2	5		4	1		2	17
PROFESOR DE BIOLOGÍA		4	3	6	4	1	2		1	21
PROFESOR EN QUÍMICA	1	3	3	3		3	1		4	18
TÉCNICO UNIVERSITARIO EN ESTERILIZACIÓN	1	10	9	15	17	2	18		9	81
TÉCNICO UNIVERSITARIO EN LABORATORIOS BIOLÓGICOS		12	17	17	36	8	17	1	10	118
Total	**10**	**57**	**66**	**122**	**172**	**49**	**98**	**6**	**66**	**646**

TÍTULO	No Hizo Estudios	Escuela Primaria Incompleta	Escuela Primaria Completa	Secundario Incompleto	Secundario Completo	Universitario o Superior Incompleto	Universitario o Superior Completo	Posgrado	No Sabe	Total
FACULTAD DE TURISMO Y URBANISMO										
GUÍA UNIVERSITARIO DE TURISMO			3	2	1	2	3	1		12
LICENCIADO/A EN HOTELERÍA		2	2	3	6	2			3	18
LICENCIADO/A EN TURISMO		1	8	4	4	3	4		2	26
TÉCNICO UNIVERSITARIO EN GESTIÓN HOTELERA			1			1	1		2	5
TÉCNICO UNIVERSITARIO EN GESTIÓN TURÍSTICA			3	1	1	1				6
TÉCNICO UNIVERSITARIO EN PARQUES, JARDINES Y FLORICULTURA			5	3	1		2		1	12
TÉCNICO UNIVERSITARIO EN PRODUCCIÓN DE PLANTAS AROMÁTICAS		1	1	1	4	1				8
Total	**0**	**4**	**23**	**14**	**17**	**10**	**10**	**1**	**8**	**87**
INSTITUTO POLITÉCNICO Y ARTÍSTICO UNIVERSITARIO										
TÉCNICO UNIVERSITARIO EN SECRETARIADO EJECUTIVO - MD	6	37	53	35	34	11	17		27	220
Total	**6**	**37**	**53**	**35**	**34**	**11**	**17**	**0**	**27**	**220**
Total UNSL	**73**	**380**	**644**	**756**	**1087**	**337**	**539**	**48**	**378**	**4242**

SECCIÓN 2: ESTUDIANTES
2.1 ESTUDIANTES DE GRADO Y PREGRADO
2.1.18 POR MÁXIMO NIVEL DE ESTUDIOS ALCANZADO POR LA MADRE - SOLO NUEVOS INSCRIPTOS
FUENTE: SIU ARAUCANO

TÍTULO	No Hizo Estudios	Escuela Primaria Incompleta	Escuela Primaria Completa	Secundario Incompleto	Secundario Completo	Universitario o Superior Incompleto	Universitario o Superior Completo	Posgrado	No Sabe	Total
FACULTAD DE CIENCIAS DE LA SALUD										
LICENCIADO EN ENFERMERÍA	5	25	65	63	63	17	25	1	4	268
LICENCIADO EN FONOAUDIOLOGÍA		4	13	8	21	7	19			72
LICENCIADO EN KINESIOLOGÍA Y FISIATRÍA	1	12	38	59	97	41	71	2	7	328
LICENCIADO EN NUTRICIÓN	1	6	19	21	28	11	32	4		122
Total	**7**	**47**	**135**	**151**	**209**	**76**	**147**	**7**	**11**	**790**
FACULTAD DE CIENCIAS ECONÓMICAS, JURÍDICAS Y SOCIALES										
ABOGADO/A		7	15	22	38	17	25	5	5	134
ASISTENTE JURÍDICO UNIVERSITARIO		3	3	6	4	2	9	1		28
CONTADOR PÚBLICO NACIONAL	1	8	14	28	35	9	25	3	2	125
LICENCIADO EN ADMINISTRACIÓN		5	10	12	23	6	13		3	72
LICENCIADO EN TRABAJO SOCIAL		3	9	9	15	1	5	2		44
MARTILLERO Y CORREDOR PÚBLICO		8	9	17	33	4	14	1		86
PROCURADOR/A		4	2	5	4	2	7			24
TÉCNICO UNIVERSITARIO EN ACOMPAÑAMIENTO TERAPÉUTICO	2	16	24	24	30	7	14		9	126
TÉCNICO UNIVERSITARIO EN GESTIÓN FINANCIERA		7	5	7	11	5	3		2	40
Total	**3**	**61**	**91**	**130**	**193**	**53**	**115**	**12**	**21**	**679**

TÍTULO	No Hizo Estudios	Escuela Primaria Incompleta	Escuela Primaria Completa	Secundario Incompleto	Secundario Completo	Universitario o Superior Incompleto	Universitario o Superior Completo	Posgrado	No Sabe	Total
FACULTAD DE CIENCIAS HUMANAS										
LICENCIADO EN CIENCIAS DE LA EDUCACIÓN		3	2	11	4	5	11	2		38
LICENCIADO EN COMUNICACIÓN SOCIAL			6	10	11	10	14	1		52
LICENCIADO EN EDUCACIÓN INICIAL	1	3	11	6	10	7	10			48
LICENCIADO EN PERIODISMO		5	8	9	28	11	11	2	2	76
LICENCIADO EN PRODUCCIÓN DE RADIO Y TELEVISIÓN	1	4	3	17	12	11	20	1	2	71
PROFESOR DE EDUCACIÓN ESPECIAL	1	3	12	11	15	6	12			60
PROFESOR DE ENSEÑANZA PRE-PRIMARIA	1	15	33	24	19	5	7			104
PROFESOR EN CIENCIAS DE LA EDUCACIÓN		3	6	9	8	5	2		2	35
PROFESOR EN EDUCACIÓN INICIAL	2	6	20	29	23	8	14	2	2	106
PROFESOR UNIVERSITARIO EN LETRAS		3	8	8	12	5	12	2	4	54
Total	**6**	**45**	**109**	**134**	**142**	**73**	**113**	**10**	**12**	**644**
FACULTAD DE CIENCIAS FÍSICO MATEMÁTICAS Y NATURALES										
INGENIERO ELECTRÓNICO CON ORIENTACIÓN EN SISTEMAS DIGITALES		3	9	6	15	8	19	2	2	64
INGENIERO EN COMPUTACIÓN			2		4	1	6	1		14
INGENIERO EN INFORMÁTICA			3	8	9	6	19	1		46
INGENIERO EN MINAS		1		4	3	2	5		1	16
LICENCIADO EN CIENCIAS DE LA COMPUTACIÓN		1	1	3	4		5	1	1	16
LICENCIADO EN CIENCIAS GEOLÓGICAS			3	2	8		6		1	20
LICENCIADO EN CIENCIAS MATEMÁTICAS			1	3	2	1	2	1		10
LICENCIADO EN FÍSICA	1			1	3	1	4	1	1	12
LICENCIADO EN MATEMÁTICA APLICADA					1			1		2

TÍTULO	No Hizo Estudios	Escuela Primaria Incompleta	Escuela Primaria Completa	Secundario Incompleto	Secundario Completo	Universitario o Superior Incompleto	Universitario o Superior Completo	Posgrado	No Sabe	Total
PROFESOR DE FÍSICA					2		1			3
PROFESOR DE MATEMÁTICA		1	5	3	4	1	4		2	20
PROFESOR EN CIENCIAS DE LA COMPUTACIÓN					1		2		1	4
PROFESOR EN TECNOLOGÍA ELECTRÓNICA							2			2
TÉCNICO UNIVERSITARIO EN ELECTRÓNICA		3	6	5	7	3	6	1	1	32
TÉCNICO UNIVERSITARIO EN ENERGÍAS RENOVABLES		1	2	1	6	1	6		1	18
TÉCNICO UNIVERSITARIO EN EXPLOTACIÓN MINERA				2		2	2		1	7
TÉCNICO UNIVERSITARIO EN GEOINFORMÁTICA				1	1		2			4
TÉCNICO UNIVERSITARIO EN OBRAS VIALES	1	3	2	2	8	2	2			20
TÉCNICO UNIVERSITARIO EN PROCESAMIENTO DE MINERALES									1	1
TÉCNICO UNIVERSITARIO EN REDES DE COMPUTADORAS		1		3	3	1	2			10
TÉCNICO UNIVERSITARIO EN TELECOMUNICACIONES		1	1	1	1	1	3			8
TÉCNICO UNIVERSITARIO EN WEB		1		3	4	3	5		1	17
Total	**2**	**16**	**35**	**48**	**86**	**33**	**103**	**9**	**14**	**346**
FACULTAD DE INGENIERÍA Y CIENCIAS AGROPECUARIAS										
BROMATÓLOGO		5	5	14	7	3	6		1	41
INGENIERO AGRÓNOMO		2	3	7	11	3	11	1		38
INGENIERO ELECTROMECÁNICO		1	5	7	10	5	14	1	1	44
INGENIERO ELECTRÓNICO		2	3	1	6	3	5		1	21
INGENIERO EN ALIMENTOS			4	1	3	4	4			16
INGENIERO INDUSTRIAL		2	6	9	22	7	15	2	1	64
INGENIERO MECATRÓNICO		1	3	4	6	4	9	3		30
INGENIERO QUÍMICO	1	1	3	7	7	2	14	1		36

TÍTULO	No Hizo Estudios	Escuela Primaria Incompleta	Escuela Primaria Completa	Secundario Incompleto	Secundario Completo	Universitario o Superior Incompleto	Universitario o Superior Completo	Posgrado	No Sabe	Total
TÉCNICO UNIVERSITARIO EN AUTOMATIZACIÓN INDUSTRIAL ORIENTACIÓN INFORMÁTICA		3	2	8	23	4	5	1	5	51
TÉCNICO UNIVERSITARIO EN MANTENIMIENTO INDUSTRIAL		1	12	10	21	4	6		1	55
Total	**1**	**18**	**46**	**68**	**116**	**39**	**89**	**9**	**10**	**396**
FACULTAD DE PSICOLOGÍA										
LICENCIADO EN PSICOLOGÍA	3	12	39	51	94	37	85	8	9	338
PROFESOR EN PSICOLOGÍA	3	6	11	11	28	6	26	2	3	96
Total	**6**	**18**	**50**	**62**	**122**	**43**	**111**	**10**	**12**	**434**
FACULTAD DE QUÍMICA, BIOQUÍMICA Y FARMACIA										
ANALISTA QUÍMICO	2	4	5	10	11	2	7	1	3	45
FARMACÉUTICO	1	2	11	7	22	5	19	4	2	73
INGENIERO EN ALIMENTOS		1	3	5	11	3	9	1	3	36
LICENCIADO EN BIOLOGÍA MOLECULAR		1	2	5	10	7	8			33
LICENCIADO EN BIOQUÍMICA	2	5	13	19	37	15	29	2	1	123
LICENCIADO EN BIOTECNOLOGÍA		2	5	4	3	9	8	2		33
LICENCIADO EN CIENCIAS BIOLÓGICAS		3	2	6	5	4	9		1	30
LICENCIADO EN CIENCIA Y TECNOLOGÍA DE LOS ALIMENTOS		3	1	6	3	2	2		1	18
LICENCIADO EN QUÍMICA	1	1	1	4	5	2	3			17
PROFESOR DE BIOLOGÍA		4	2	5	2	2	5		1	21
PROFESOR EN QUÍMICA	1	3		3	5		4		2	18
TÉCNICO UNIVERSITARIO EN ESTERILIZACIÓN	1	6	12	10	22	4	20	3	3	81
TÉCNICO UNIVERSITARIO EN LABORATORIOS BIOLÓGICOS	2	6	13	18	29	18	27	2	3	118
Total	**10**	**41**	**70**	**102**	**165**	**73**	**150**	**15**	**20**	**646**

TÍTULO	No Hizo Estudios	Escuela Primaria Incompleta	Escuela Primaria Completa	Secundario Incompleto	Secundario Completo	Universitario o Superior Incompleto	Universitario o Superior Completo	Posgrado	No Sabe	Total
FACULTAD DE TURISMO Y URBANISMO										
GUÍA UNIVERSITARIO DE TURISMO		1	2	3	1		4		1	12
LICENCIADO/A EN HOTELERÍA		3	3	1	8	1	1	1		18
LICENCIADO/A EN TURISMO		3	4	5	3	2	9			26
TÉCNICO UNIVERSITARIO EN GESTIÓN HOTELERA		1		1	1		1		1	5
TÉCNICO UNIVERSITARIO EN GESTIÓN TURÍSTICA			1		1	1	3			6
TÉCNICO UNIVERSITARIO EN PARQUES, JARDINES Y FLORICULTURA		1	4	1	4		2			12
TÉCNICO UNIVERSITARIO EN PRODUCCIÓN DE PLANTAS AROMÁTICAS		2	2	1	1		2			8
Total	**0**	**11**	**16**	**12**	**19**	**4**	**22**	**1**	**2**	**87**
INSTITUTO POLITÉCNICO Y ARTÍSTICO UNIVERSITARIO										
TÉCNICO UNIVERSITARIO EN SECRETARIADO EJECUTIVO - MD	9	14	52	47	50	11	31	1	5	220
Total	**9**	**14**	**52**	**47**	**50**	**11**	**31**	**1**	**5**	**220**
Total UNSL	**44**	**271**	**604**	**754**	**1102**	**405**	**881**	**74**	**107**	**4242**

SECCIÓN 2: ESTUDIANTES
2.1 ESTUDIANTES DE GRADO Y PREGRADO
2.1.19 POR DISPONIBILIDAD DE OBRA SOCIAL - NUEVOS + REINSCRIPTOS
FUENTE: SIU GUARANÍ

CARRERA	Disponibilidad de obra social						
	Carece de cobertura de salud	Como afiliado voluntario (a obra social o prepaga)	Otorgada por la universidad (por ser estudiante)	Por ser familiar a cargo (de padre, madre, cónyuge o tutor)	Por su propio trabajo	Sin Dato	Total
FACULTAD DE CIENCIAS DE LA SALUD							
ENFERMERÍA	4			1	9		14
LICENCIATURA EN ENFERMERÍA	417	36	38	257	142	57	947
LICENCIATURA EN FONOAUDIOLOGÍA	105	24	13	161	15	33	351
LICENCIATURA EN KINESIOLOGÍA Y FISIATRÍA	213	63	18	363	34	65	756
LICENCIATURA EN NUTRICIÓN	179	56	11	271	18	32	567
Total	**918**	**179**	**80**	**1053**	**218**	**187**	**2635**
FACULTAD DE CIENCIAS ECONÓMICAS, JURÍDICAS Y SOCIALES							
ABOGACÍA	144	50	8	228	50	22	502
CICLO DE LICENCIATURA EN GESTIÓN DE INSTITUCIONES UNIVERSITARIAS					15		15
CONTADOR PÚBLICO NACIONAL	158	45	8	196	89	35	531
LICENCIATURA EN ADMINISTRACIÓN	83	44	6	120	55	17	325
LICENCIATURA EN ADMINISTRACIÓN PÚBLICA	1			1	12	1	15
LICENCIATURA EN TRABAJO SOCIAL	75	9	3	87	27	12	213
MARTILLERO Y CORREDOR PÚBLICO	34	11		19	17	5	86
PROCURADOR	12	4		16	8	2	42
TECNICATURA UNIVERSITARIA EN ACOMPAÑAMIENTO TERAPEÚTICO	42	5	4	34	26	15	126
TECNICATURA UNIVERSITARIA EN GESTIÓN FINANCIERA	38	10	1	31	20	9	109

CARRERA	Disponibilidad de obra social						
	Carece de cobertura de salud	Como afiliado voluntario (a obra social o prepaga)	Otorgada por la universidad (por ser estudiante)	Por ser familiar a cargo (de padre, madre, cónyuge o tutor)	Por su propio trabajo	Sin Dato	Total
TÉCNICO UNIVERSITARIO EN ASISTENCIA JURÍDICA	19	5		28	6	4	62
Total	**606**	**183**	**30**	**760**	**325**	**122**	**2026**
FACULTAD DE CIENCIAS FÍSICO MATEMÁTICAS Y NATURALES							
INGENIERÍA ELECTRÓNICA CON ORIENTACIÓN EN SISTEMAS DIGITALES	83	26	14	103	29	9	264
INGENIERÍA EN COMPUTACIÓN	7	2	1	14	2	3	29
INGENIERÍA EN INFORMÁTICA	37	15	2	57	4	4	119
INGENIERÍA EN MINAS	32	12	8	25	12	1	90
LICENCIATURA EN CIENCIAS DE LA COMPUTACIÓN	40	12	2	39	34	8	135
LICENCIATURA EN CIENCIAS GEOLÓGICAS	52	11	8	59	4	7	141
LICENCIATURA EN CIENCIAS MATEMÁTICAS	11	1	2	11	12	3	40
LICENCIATURA EN FÍSICA	9	3		18	7	4	41
LICENCIATURA EN MATEMÁTICA APLICADA	5	1		6	2		14
PROFESORADO DE TERCER CICLO DE LA ENSEÑANZA GENERAL BÁSICA Y DE LA EDUCACIÓN POLIMODAL EN MATEMÁTICA					1		1
PROFESORADO EN CIENCIAS DE LA COMPUTACIÓN	4	1		2	9		16
PROFESORADO EN FÍSICA	7			2	2	1	12
PROFESORADO EN MATEMÁTICA	27	5	2	25	14	10	83
PROFESORADO EN TECNOLOGÍA ELECTRÓNICA	3	1		1	3	1	9
TECNICATURA UNIVERSITARIA EN ELECTRONICA	33	9	7	26	18	3	96
TECNICATURA UNIVERSITARIA EN ENERGÍAS RENOVABLES	10	2	1	17	5	3	38
TECNICATURA UNIVERSITARIA EN EXPLOTACIÓN MINERA	7			7	8	1	23

CARRERA	Disponibilidad de obra social						
	Carece de cobertura de salud	Como afiliado voluntario (a obra social o prepaga)	Otorgada por la universidad (por ser estudiante)	Por ser familiar a cargo (de padre, madre, cónyuge o tutor)	Por su propio trabajo	Sin Dato	Total
TECNICATURA UNIVERSITARIA EN GEOINFORMÁTICA	7	2	1	6	6	2	24
TECNICATURA UNIVERSITARIA EN OBRAS VIALES	23	1		15	6	2	47
TECNICATURA UNIVERSITARIA EN PROCESAMIENTO DE MINERALES	2			1	2		5
TECNICATURA UNIVERSITARIA EN REDES DE COMPUTADORAS	11	4	1	12	7	2	37
TECNICATURA UNIVERSITARIA EN TELECOMUNICACIONES	6		1	4	6	1	18
TECNICATURA UNIVERSITARIA EN WEB	15	6	3	14	9	5	52
TÉCNICO UNIVERSITARIO EN MICROPROCESADORES		1	1	2	1		5
Total	**431**	**115**	**54**	**466**	**203**	**70**	**1339**
FACULTAD DE CIENCIAS HUMANAS							
CICLO DE LICENCIATURA EN ENSEÑANZA DE LA ECONOMIA						1	1
CICLO DE LICENCIATURA EN ENSEÑANZA DE LA POLITICA						3	3
CICLO DE LICENCIATURA EN ENSEÑANZA DE LAS ARTES						2	2
CICLO DE LICENCIATURA EN LENGUA INGLESA					3		3
LICENCIATURA EN CIENCIAS DE LA EDUCACIÓN	67	15	17	75	44	19	237
LICENCIATURA EN COMUNICACIÓN SOCIAL	65	18	7	86	42	30	248
LICENCIATURA EN EDUCACIÓN INICIAL	50	12	3	52	12	13	142
LICENCIATURA EN PERIODISMO	64	17	9	87	20	17	214
LICENCIATURA EN PRODUCCIÓN DE RADIO Y TELEVISIÓN	112	21	11	105	16	23	288
PERIODISMO UNIVERSITARIO					1		1
PROFESORADO DE EDUCACIÓN ESPECIAL	89	24	14	147	28	25	327

CARRERA	Disponibilidad de obra social						
	Carece de cobertura de salud	Como afiliado voluntario (a obra social o prepaga)	Otorgada por la universidad (por ser estudiante)	Por ser familiar a cargo (de padre, madre, cónyuge o tutor)	Por su propio trabajo	Sin Dato	Total
PROFESORADO DE EDUCACIÓN INICIAL	161	21	24	136	26	43	411
PROFESORADO EN CIENCIAS DE LA EDUCACIÓN	65	7	8	52	28	15	175
PROFESORADO UNIVERSITARIO EN EDUCACIÓN PRIMARIA	48	5	1	14	10	26	104
PROFESORADO UNIVERSITARIO EN LETRAS	39	11	6	40	17	15	128
Total	**760**	**151**	**100**	**794**	**247**	**232**	**2284**
FACULTAD DE INGENIERÍA Y CIENCIAS AGROPECUARIAS							
BROMATOLOGÍA	64	10	5	72	20	11	182
INGENIERÍA QUÍMICA	35	17	3	77	17	12	161
INGENIERÍA AGRONÓMICA	94	29	8	115	25	16	287
INGENIERÍA ELECTRICISTA ELECTRÓNICA	3	3			12		18
INGENIERÍA ELECTROMECÁNICA	73	29	3	106	33	20	264
INGENIERÍA ELECTRÓNICA	25	8		37	13	10	93
INGENIERÍA EN ALIMENTOS	22	10	1	36	6	5	80
INGENIERÍA INDUSTRIAL	82	33	4	156	55	10	340
INGENIERÍA MECATRÓNICA	29	7	1	57	5	7	106
TÉCNICATURA UNIVERSITARIA EN DISEÑO MECÁNICO ORIENTACIÓN INFORMÁTICA	5	1	2	6	5		19
TECNICATURA UNIVERSITARIA EN AUTOMATIZACIÓN INDUSTRIAL ORIENTACIÓN INFORMÁTICA	46	11	4	55	28	7	151
TECNICATURA UNIVERSITARIA EN MANTENIMIENTO INDUSTRIAL	91	16	4	81	34	15	241
TÉCNICO UNIVERSITARIO EN PRODUCCIÓN APÍCOLA			1		1		2
Total	**569**	**174**	**36**	**798**	**254**	**113**	**1944**

CARRERA	Disponibilidad de obra social						
	Carece de cobertura de salud	Como afiliado voluntario (a obra social o prepaga)	Otorgada por la universidad (por ser estudiante)	Por ser familiar a cargo (de padre, madre, cónyuge o tutor)	Por su propio trabajo	Sin Dato	Total
FACULTAD DE PSICOLOGÍA							
LICENCIATURA EN PSICOLOGÍA	543	183	55	625	176	127	1709
PROFESORADO EN PSICOLOGÍA	103	27	15	149	55	35	384
Total	**646**	**210**	**70**	**774**	**231**	**162**	**2093**
FACULTAD DE QUÍMICA BIOQUÍMICA Y FARMACIA							
ANALISTA BIOLÓGICO	9	3	4	9	7	2	34
ANALISTA QUÍMICO	43	12	9	45	14	10	133
BIOQUÍMICA	14	10	3	10	7	3	47
FARMACIA	89	39	17	148	22	25	340
INGENIERÍA EN ALIMENTOS	33	17	6	78	15	11	160
LICENCIATURA EN BIOLOGÍA MOLECULAR	42	22	6	84	9	10	173
LICENCIATURA EN BIOQUÍMICA	206	50	28	272	30	52	638
LICENCIATURA EN BIOTECNOLOGÍA	19	14		41	2	9	85
LICENCIATURA EN CIENCIA Y TECNOLOGÍA DE LOS ALIMENTOS	18	7	3	38	11	4	81
LICENCIATURA EN CIENCIAS BIOLÓGICAS	35	10	2	46	14	10	117
LICENCIATURA EN QUÍMICA	20	8	1	27	11	5	72
PROFESORADO EN BIOLOGÍA	36	7	3	40	9	5	100
PROFESORADO EN ENSEÑANZA MEDIA Y SUPERIOR EN CIENCIAS BIOLÓGICAS				1			1
PROFESOR EN ENSEÑANZA MEDIA Y SUPERIOR EN QUÍMICA				1			1
PROFESORADO EN QUÍMICA	13	5	1	12	10	8	49
TECNICATURA UNIVERSITARIA EN ESTERILIZACIÓN	51	13	2	57	7	19	149

CARRERA	Disponibilidad de obra social						
	Carece de cobertura de salud	Como afiliado voluntario (a obra social o prepaga)	Otorgada por la universidad (por ser estudiante)	Por ser familiar a cargo (de padre, madre, cónyuge o tutor)	Por su propio trabajo	Sin Dato	Total
TECNICATURA UNIVERSITARIA EN LABORATORIOS BIOLÓGICOS	61	10	14	89	7	27	208
Total	**689**	**227**	**99**	**998**	**175**	**200**	**2388**
FACULTAD DE TURISMO Y URBANISMO							
GUÍA UNIVERSITARIO DE TURISMO	20	4		7	5	1	37
LICENCIATURA EN HOTELERÍA	15	1		10	3		29
LICENCIATURA EN TURISMO	21	7		9	9	2	48
TECNICATURA UNIVERSITARIA EN GESTIÓN HOTELERA	22	4		7	1	1	35
TECNICATURA UNIVERSITARIA EN GESTIÓN TURÍSTICA	25	3		4	2		34
TECNICATURA UNIVERSITARIA EN PRODUCCIÓN DE PLANTAS AROMÁTICAS	11	2	1	3	4		21
TÉCNICO UNIVERSITARIO EN PARQUES, JARDINES Y FLORICULTURA.	19	6		8	5	3	41
Total	**133**	**27**	**1**	**48**	**29**	**7**	**245**
INSTITUTO POLITÉCNICO Y ARTÍSTICO UNIVERSITARIO "M.A.LÓPEZ"							
TECNICATURA UNIVERSITARIA EN SONORIZACIÓN	8				1		9
TECNICATURA EN ADMINISTRACIÓN Y GESTIÓN DE INSTITUCIONES UNIVERSITARIAS	2	1		1	108	4	116
TECNICATURA UNIVERSITARIA EN FOTOGRAFÍA	34	13	4	26	45	2	124
TECNICATURA UNIVERSITARIA EN HIGIENE Y SEGURIDAD EN EL TRABAJO	46	7	6	49	34	2	144
TECNICATURA UNIVERSITARIA EN SECRETARIADO EJECUTIVO (M.D.)	89	12	7	59	72	7	246
TECNICATURA UNIVERSITARIA EN PRODUCCIÓN MUSICAL	19	3	2	19	33	4	80
Total	**198**	**36**	**19**	**154**	**293**	**19**	**719**
Total UNSL	**4950**	**1302**	**489**	**5845**	**1975**	**1112**	**15673**

SECCIÓN 2: ESTUDIANTES
2.1 ESTUDIANTES DE GRADO Y PREGRADO
2.1.20 POR DISPONIBILIDAD DE OBRA SOCIAL - SOLO NUEVOS INSCRIPTOS
FUENTE: SIU GUARANÍ

CARRERA	Disponibilidad de obra social						
	Carece de cobertura de salud	Como afiliado voluntario (a obra social o prepaga)	Otorgada por la universidad (por ser estudiante)	Por ser familiar a cargo (de padre, madre, cónyuge o tutor)	Por su propio trabajo	Sin Dato	Total
FACULTAD DE CIENCIAS DE LA SALUD							
LICENCIATURA EN ENFERMERÍA	122	10	12	75	25	24	268
LICENCIATURA EN FONOAUDIOLOGÍA	17	6		32		17	72
LICENCIATURA EN KINESIOLOGÍA Y FISIATRÍA	96	29	6	132	11	54	328
LICENCIATURA EN NUTRICIÓN	36	10	2	58	1	15	122
Total	**271**	**55**	**20**	**297**	**37**	**110**	**790**
FACULTAD DE CIENCIAS ECONÓMICAS, JURÍDICAS Y SOCIALES							
ABOGACÍA	41	8	3	60	6	16	134
CONTADOR PÚBLICO NACIONAL	46	11	2	41	5	20	125
LICENCIATURA EN ADMINISTRACIÓN	21	13	1	28	4	5	72
LICENCIATURA EN TRABAJO SOCIAL	15	1		21	2	5	44
MARTILLERO Y CORREDOR PÚBLICO	34	11		23	17	1	86
PROCURADOR	5	3		12	3	1	24
TECNICATURA UNIVERSITARIA EN ACOMPAÑAMIENTO TERAPEÚTICO	42	5	4	39	26	10	126
TECNICATURA UNIVERSITARIA EN GESTIÓN FINANCIERA	11	6		10	8	5	40
TÉCNICO UNIVERSITARIO EN ASISTENCIA JURÍDICA	5	4		16	1	2	28
Total	**220**	**62**	**10**	**250**	**72**	**65**	**679**

CARRERA	Disponibilidad de obra social						
	Carece de cobertura de salud	Como afiliado voluntario (a obra social o prepaga)	Otorgada por la universidad (por ser estudiante)	Por ser familiar a cargo (de padre, madre, cónyuge o tutor)	Por su propio trabajo	Sin Dato	Total
FACULTAD DE CIENCIAS FÍSICO MATEMÁTICAS Y NATURALES							
INGENIERÍA ELECTRÓNICA CON ORIENTACIÓN EN SISTEMAS DIGITALES	19	4	2	31	3	5	64
INGENIERÍA EN COMPUTACIÓN	4	1	1	4	2	2	14
INGENIERÍA EN INFORMÁTICA	14	2	1	24	2	3	46
INGENIERÍA EN MINAS	7	2		6	1		16
LICENCIATURA EN CIENCIAS DE LA COMPUTACIÓN	5	1		5		5	16
LICENCIATURA EN CIENCIAS GEOLÓGICAS	8	1		7		4	20
LICENCIATURA EN CIENCIAS MATEMÁTICAS	5			3	2		10
LICENCIATURA EN FÍSICA	3	2		3	1	3	12
LICENCIATURA EN MATEMÁTICA APLICADA		1		1			2
PROFESORADO EN CIENCIAS DE LA COMPUTACIÓN					4		4
PROFESORADO EN FÍSICA	2				1		3
PROFESORADO EN MATEMÁTICA	7	1		5	2	5	20
PROFESORADO EN TECNOLOGÍA ELECTRÓNICA				1	1		2
TECNICATURA UNIVERSITARIA EN ELECTRONICA	12	4	1	9	5	1	32
TECNICATURA UNIVERSITARIA EN ENERGÍAS RENOVABLES	5			9	2	2	18
TECNICATURA UNIVERSITARIA EN EXPLOTACIÓN MINERA	3			3	1		7
TECNICATURA UNIVERSITARIA EN GEOINFORMÁTICA	1		1	1	1		4
TECNICATURA UNIVERSITARIA EN OBRAS VIALES	10			8	1	1	20
TECNICATURA UNIVERSITARIA EN PROCESAMIENTO DE MINERALES					1		1
TECNICATURA UNIVERSITARIA EN REDES DE COMPUTADORAS	2	2	1	4	1		10

CARRERA	Disponibilidad de obra social						
	Carece de cobertura de salud	Como afiliado voluntario (a obra social o prepaga)	Otorgada por la universidad (por ser estudiante)	Por ser familiar a cargo (de padre, madre, cónyuge o tutor)	Por su propio trabajo	Sin Dato	Total
TECNICATURA UNIVERSITARIA EN TELECOMUNICACIONES	3			2	2	1	8
TECNICATURA UNIVERSITARIA EN WEB	4	3	1	5	2	2	17
Total	**114**	**24**	**8**	**131**	**35**	**34**	**346**
FACULTAD DE CIENCIAS HUMANAS							
LICENCIATURA EN CIENCIAS DE LA EDUCACIÓN	13		1	14	6	4	38
LICENCIATURA EN COMUNICACIÓN SOCIAL	13	4	2	25	4	4	52
LICENCIATURA EN EDUCACIÓN INICIAL	17	5	3	15	2	6	48
LICENCIATURA EN PERIODISMO	24	3	3	30	4	12	76
LICENCIATURA EN PRODUCCIÓN DE RADIO Y TELEVISIÓN	25	7	5	26	1	7	71
PROFESORADO DE EDUCACIÓN ESPECIAL	19	3	2	30		6	60
PROFESORADO DE EDUCACIÓN INICIAL	42	6	10	34		14	106
PROFESORADO EN CIENCIAS DE LA EDUCACIÓN	14	1		10	3	7	35
PROFESORADO UNIVERSITARIO EN EDUCACIÓN PRIMARIA	51	5	1	14	10	23	104
PROFESORADO UNIVERSITARIO EN LETRAS	18	3	3	14	6	10	54
Total	**236**	**37**	**30**	**212**	**36**	**93**	**644**
FACULTAD DE INGENIERÍA Y CIENCIAS AGROPECUARIAS							
BROMATOLOGÍA	15	3	1	11	6	5	41
INGENIERÍA QUÍMICA	10	3	1	17		5	36
INGENIERÍA AGRONÓMICA	12	4	2	14		6	38
INGENIERÍA ELECTROMECÁNICA	5	5		24	1	9	44
INGENIERÍA ELECTRÓNICA	6	2		6		7	21

CARRERA	Disponibilidad de obra social						
	Carece de cobertura de salud	Como afiliado voluntario (a obra social o prepaga)	Otorgada por la universidad (por ser estudiante)	Por ser familiar a cargo (de padre, madre, cónyuge o tutor)	Por su propio trabajo	Sin Dato	Total
INGENIERÍA EN ALIMENTOS	5	2		7		2	16
INGENIERÍA INDUSTRIAL	15	10	2	28	3	6	64
INGENIERÍA MECATRÓNICA	7	1		17	1	4	30
TECNICATURA UNIVERSITARIA EN AUTOMATIZACIÓN INDUSTRIAL ORIENTACIÓN INFORMÁTICA	19	6	3	15	4	4	51
TECNICATURA UNIVERSITARIA EN MANTENIMIENTO INDUSTRIAL	19	5		20	5	6	55
Total	**113**	**41**	**9**	**159**	**20**	**54**	**396**
FACULTAD DE PSICOLOGÍA							
LICENCIATURA EN PSICOLOGÍA	107	32	5	120	12	62	338
PROFESORADO EN PSICOLOGÍA	27	4	4	42	9	10	96
Total	**134**	**36**	**9**	**162**	**21**	**72**	**434**
FACULTAD DE QUÍMICA BIOQUÍMICA Y FARMACIA							
ANALISTA QUÍMICO	17	4	1	15	1	7	45
FARMACIA	20	6	1	29	1	16	73
INGENIERÍA EN ALIMENTOS	7	1		22	1	5	36
LICENCIATURA EN BIOLOGÍA MOLECULAR	9			15		9	33
LICENCIATURA EN BIOQUÍMICA	25	9	5	52	3	29	123
LICENCIATURA EN BIOTECNOLOGÍA	10	3		12		8	33
LICENCIATURA EN CIENCIA Y TECNOLOGÍA DE LOS ALIMENTOS	6		2	7	1	2	18
LICENCIATURA EN CIENCIAS BIOLÓGICAS	11	3	1	8	1	6	30
LICENCIATURA EN QUÍMICA	6	2		6		3	17
PROFESORADO DE TERCER CICLO DE EGB, LA EDUCACIÓN POLIMODAL Y EDUCACIÓN SUPERIOR EN BIOLOGÍA	7	1		11	1	1	21

CARRERA	Disponibilidad de obra social						
	Carece de cobertura de salud	Como afiliado voluntario (a obra social o prepaga)	Otorgada por la universidad (por ser estudiante)	Por ser familiar a cargo (de padre, madre, cónyuge o tutor)	Por su propio trabajo	Sin Dato	Total
PROFESORADO EN QUÍMICA	8	2		5		3	18
TECNICATURA UNIVERSITARIA EN ESTERILIZACIÓN	26	8	1	26	3	17	81
TECNICATURA UNIVERSITARIA EN LABORATORIOS BIOLÓGICOS	30	7	10	45	1	25	118
Total	**182**	**46**	**21**	**253**	**13**	**131**	**646**
FACULTAD DE TURISMO Y URBANISMO							
GUÍA UNIVERSITARIO DE TURISMO	6	1		3	2		12
LICENCIATURA EN HOTELERÍA	10			6	2		18
LICENCIATURA EN TURISMO	13	6		3	4		26
TECNICATURA UNIVERSITARIA EN GESTIÓN HOTELERA	3	1		1			5
TECNICATURA UNIVERSITARIA EN GESTIÓN TURÍSTICA	5	1					6
TECNICATURA UNIVERSITARIA EN PRODUCCIÓN DE PLANTAS AROMÁTICAS	3	1	1	2	1		8
TÉCNICO UNIVERSITARIO EN PARQUES, JARDINES Y FLORICULTURA.	7	2		2	1		12
Total	**47**	**12**	**1**	**17**	**10**	**0**	**87**
INSTITUTO POLITÉCNICO Y ARTÍSTICO UNIVERSITARIO "M.A.LÓPEZ"							
TECNICATURA UNIVERSITARIA EN SECRETARIADO EJECUTIVO (M.D.)	91	11	6	54	58		220
Total	**91**	**11**	**6**	**54**	**58**	**0**	**220**
Total UNSL	**1408**	**324**	**114**	**1535**	**302**	**559**	**4242**

SECCIÓN 2: ESTUDIANTES
2.1 ESTUDIANTES DE GRADO Y PREGRADO
2.1.21 POR ACTIVIDAD DEPORTIVA - NUEVOS + REINSCRIPTOS
FUENTE: SIU GUARANÍ

CARRERA	**Fútbol**	**Basquet**	**Voley**	**Gimnasia**	**Tennis**	**Natación**	**Handball**	**Otros**	Total
FACULTAD DE CIENCIAS DE LA SALUD									
ENFERMERÍA UNIVERSITARIA	1			2				3	6
LICENCIATURA EN ENFERMERÍA	89	12	57	183	5	19	27	251	643
LICENCIATURA EN FONOAUDIOLOGÍA	11	7	28	66	3	8	9	21	153
LICENCIATURA EN KINESIOLOGÍA Y FISIATRÍA	190	52	74	130	14	45	41	257	803
LICENCIATURA EN NUTRICIÓN	27	17	29	135	5	14	17	203	447
Total	**318**	**88**	**188**	**516**	**27**	**86**	**94**	**735**	2052
FACULTAD DE CIENCIAS ECONÓMICAS, JURÍDICAS Y SOCIALES									
ABOGACÍA	69	19	38	128	25	25	24	179	507
CICLO DE LICENCIATURA EN GESTIÓN DE INSTITUCIONES UNIVERSITARIAS	2		3	3				9	17
CONTADOR PÚBLICO NACIONAL	96	19	42	106	15	20	19	181	498
LICENCIATURA EN ADMINISTRACIÓN	71	14	30	77	12	15	29	138	386
LICENCIATURA EN ADMINISTRACIÓN PÚBLICA	1		1	6	1	2		2	13
LICENCIATURA EN TRABAJO SOCIAL	16	5	13	47	2	9	8	90	190
MARTILLERO Y CORREDOR PÚBLICO	14	1	4	16	3	3	1	29	71
PROCURADOR	3		1	6	1			13	24
TECNICATURA UNIVERSITARIA EN ACOMPAÑAMIENTO TERAPEÚTICO	4	2	7	15	1	5	5	45	84
TECNICATURA UNIVERSITARIA EN GESTIÓN FINANCIERA	18	3	8	31	3	4	5	34	106
TÉCNICO UNIVERSITARIO EN ASISTENCIA JURÍDICA	5		1	12	2		3	20	43
Total	**299**	**63**	**148**	**447**	**65**	**83**	**94**	**740**	1939

CARRERA	Fútbol	Basquet	Voley	Gimnasia	Tennis	Natación	Handball	Otros	Total
FACULTAD DE CIENCIAS FÍSICO MATEMÁTICAS Y NATURALES									
INGENIERÍA ELECTRÓNICA CON ORIENTACIÓN EN SISTEMAS DIGITALES	90	20	15	40	17	18	3	100	303
INGENIERÍA EN COMPUTACIÓN	8	2	4	6	1	7	1	11	40
INGENIERÍA EN INFORMÁTICA	27	5	6	16	6	6	3	44	113
INGENIERÍA EN MINAS	25	11	11	14	3	2	7	40	113
LICENCIATURA EN CIENCIAS DE LA COMPUTACIÓN	44	9	9	21	6	8	2	44	143
LICENCIATURA EN CIENCIAS GEOLÓGICAS	35	4	7	14	10	5	4	55	134
LICENCIATURA EN CIENCIAS MATEMÁTICAS	2		4	4	2	1	1	13	27
LICENCIATURA EN FÍSICA	8	4	3	7		2		13	37
LICENCIATURA EN MATEMÁTICA APLICADA	1		1	2		1	1	2	8
PROFESORADO DE TERCER CICLO DE LA ENSEÑANZA GENERAL BÁSICA Y DE LA EDUCACIÓN POLIMODAL EN MATEMÁTICA				1				1	2
PROFESORADO EN CIENCIAS DE LA COMPUTACIÓN	3	2	2	2	1			6	16
PROFESORADO EN FÍSICA		1	2	2		3		5	13
PROFESORADO EN MATEMÁTICA	13	4	11	16		2	1	21	68
PROFESORADO EN TECNOLOGÍA ELECTRÓNICA	3	2	2		2	1		3	13
TECNICATURA UNIVERSITARIA EN ELECTRONICA	37	8	8	12	1	4	2	30	102
TECNICATURA UNIVERSITARIA EN ENERGÍAS RENOVABLES	6	4	2	3	3	5	1	15	39
TECNICATURA UNIVERSITARIA EN EXPLOTACIÓN MINERA	7	1	1	6	3	3	1	9	31
TECNICATURA UNIVERSITARIA EN GEOINFORMÁTICA	5	1		3		1		9	19
TECNICATURA UNIVERSITARIA EN OBRAS VIALES	24	1	2	6			1	14	48
TECNICATURA UNIVERSITARIA EN PROCESAMIENTO DE MINERALES	1		1	1	1	1	1	4	10
TECNICATURA UNIVERSITARIA EN REDES DE COMPUTADORAS	15	2	5	4	3	2		11	42
TECNICATURA UNIVERSITARIA EN TELECOMUNICACIONES	7	3	1			1		6	18
TECNICATURA UNIVERSITARIA EN WEB	14	3	9	5	2	4		20	57

CARRERA	Fútbol	Basquet	Voley	Gimnasia	Tennis	Natación	Handball	Otros	Total
TÉCNICO UNIVERSITARIO EN MICROPROCESADORES	1	1	2	1	1			2	8
Total	**376**	**88**	**108**	**186**	**62**	**77**	**29**	**478**	**1404**
FACULTAD DE CIENCIAS HUMANAS									
CICLO DE LICENCIATURA EN LENGUA INGLESA			1	1				1	3
LICENCIATURA EN CIENCIAS DE LA EDUCACIÓN	22	7	15	50	1	6	2	67	170
LICENCIATURA EN COMUNICACIÓN SOCIAL	45	6	13	43	10	8	4	76	205
LICENCIATURA EN EDUCACIÓN INICIAL		2	12	32	1	2	6	33	88
LICENCIATURA EN PERIODISMO	52	9	13	29	10	8	10	66	197
LICENCIATURA EN PRODUCCIÓN DE RADIO Y TELEVISIÓN	44	11	19	53	10	14	2	95	248
LOCUTOR NACIONAL	1			1				1	3
PERIODISMO UNIVERSITARIO								1	1
PROFESORADO DE EDUCACIÓN ESPECIAL	14	2	18	64	2	10	7	71	188
PROFESORADO DE EDUCACIÓN INICIAL	4	5	22	80	1	5	12	94	223
PROFESORADO EN CIENCIAS DE LA EDUCACIÓN	22	3	8	32	1	5	1	46	118
PROFESORADO UNIVERSITARIO EN EDUCACIÓN PRIMARIA	2		2	5		1	1	14	25
PROFESORADO UNIVERSITARIO EN LETRAS	6		4	15	2	3		40	70
Total	**212**	**45**	**127**	**405**	**38**	**62**	**45**	**605**	**1539**
FACULTAD DE INGENIERÍA Y CIENCIAS AGROPECUARIAS									
BROMATOLOGÍA	18	2	14	30	6	4	7	50	131
INGENIERÍA QUÍMICA	23	9	14	31	4	13	12	60	166
INGENIERÍA AGRONÓMICA	89	9	23	50	12	10	8	124	325
INGENIERÍA ELECTRICISTA ELECTRÓNICA	12		1	3		2		9	27
INGENIERÍA ELECTROMECÁNICA	121	26	12	51	7	10	5	117	349
INGENIERÍA ELECTRÓNICA	39	7	9	19	8	4	3	32	121

CARRERA	Fútbol	Basquet	Voley	Gimnasia	Tennis	Natación	Handball	Otros	Total
INGENIERÍA EN ALIMENTOS	5		7	17	1	1	6	34	71
INGENIERÍA INDUSTRIAL	130	25	23	73	20	17	16	136	440
INGENIERÍA MECATRÓNICA	44	11	10	24	4	4	4	53	154
TÉCNICATURA UNIVERSITARIA EN DISEÑO MECÁNICO ORIENTACIÓN INFORMÁTICA	8	3		1		1		12	25
TECNICATURA UNIVERSITARIA EN AUTOMATIZACIÓN INDUSTRIAL ORIENTACIÓN INFORMÁTICA	72	9	18	16	3	4	7	55	184
TECNICATURA UNIVERSITARIA EN MANTENIMIENTO INDUSTRIAL	129	19	23	32	12	12	13	71	311
TÉCNICO UNIVERSITARIO EN PRODUCCIÓN APÍCOLA	1				1				2
Total	**691**	**120**	**154**	**347**	**78**	**82**	**81**	**753**	**2306**
FACULTAD DE PSICOLOGÍA									
LICENCIATURA EN PSICOLOGÍA	155	41	72	353	24	60	46	538	1289
PROFESORADO EN PSICOLOGÍA	21	13	10	83	4	13	10	114	268
Total	**176**	**54**	**82**	**436**	**28**	**73**	**56**	**652**	**1557**
FACULTAD DE QUÍMICA BIOQUÍMICA Y FARMACIA									
ANALISTA BIOLÓGICO	2		2	7	2		1	10	24
ANALISTA QUÍMICO	24	6	11	20	3	7	4	44	119
BIOQUÍMICA	4	1	2	10	1	2		17	37
FARMACIA	40	12	24	68	5	23	10	108	290
INGENIERÍA EN ALIMENTOS	19	7	12	34	3	11	4	46	136
LICENCIATURA EN BIOLOGÍA MOLECULAR	14	6	17	33	1	9	8	61	149
LICENCIATURA EN BIOQUÍMICA	61	24	46	127	5	33	22	209	527
LICENCIATURA EN BIOTECNOLOGÍA	5	3	5	15		4	3	31	66
LICENCIATURA EN CIENCIA Y TECNOLOGÍA DE LOS ALIMENTOS	9	1	7	17	1	2	1	29	67
LICENCIATURA EN CIENCIAS BIOLÓGICAS	12	7	13	23	4	7	2	46	114
LICENCIATURA EN QUÍMICA	17	1	4	12	4	2	3	24	67

CARRERA	Fútbol	Basquet	Voley	Gimnasia	Tennis	Natación	Handball	Otros	Total
PROFESORADO DE TERCER CICLO DE EGB, LA EDUCACIÓN POLIMODAL Y EDUCACIÓN SUPERIOR EN BIOLOGÍA	10	3	6	20		2	1	41	83
PROFESORADO EN CIENCIAS BIOLÓGICAS								1	1
PROFESORADO EN QUÍMICA	7		2	8		3	1	23	44
TECNICATURA UNIVERSITARIA EN ESTERILIZACIÓN	13	6	12	18	2	4	7	43	105
TECNICATURA UNIVERSITARIA EN LABORATORIOS BIOLÓGICOS	13	5	12	34	4	3	7	53	131
Total	**250**	**82**	**175**	**446**	**35**	**112**	**74**	**786**	**1960**
FACULTAD DE TURISMO Y URBANISMO									
GUÍA UNIVERSITARIO DE TURISMO	4	3	2	7	1	1	1	19	38
LICENCIATURA EN HOTELERÍA	1	1	1	9	1	1	2	12	28
LICENCIATURA EN TURISMO	6	2	4	6		6	1	22	47
TECNICATURA UNIVERSITARIA EN GESTIÓN HOTELERA	1	3	5	8	2	3	2	11	35
TECNICATURA UNIVERSITARIA EN GESTIÓN TURÍSTICA	2	1	5	3	1	1		11	24
TECNICATURA UNIVERSITARIA EN PRODUCCIÓN DE PLANTAS AROMÁTICAS	3	3	4	1	1	2		8	22
TÉCNICO UNIVERSITARIO EN PARQUES, JARDINES Y FLORICULTURA.	6		1	6		3		13	29
Total	**23**	**13**	**22**	**40**	**6**	**17**	**6**	**96**	**223**
INSTITUTO POLITÉCNICO Y ARTÍSTICO UNIVERSITARIO "M.A.LÓPEZ"									
TECNICATURA UNIVERSITARIA EN SONORIZACIÓN	2		1	1					4
TECNICATURA EN ADMINISTRACIÓN Y GESTIÓN DE INSTITUCIONES UNIVERSITARIAS	4			9		1		10	24
TECNICATURA UNIVERSITARIA EN FOTOGRAFÍA	10	4	4	22	1	11	3	37	92
TECNICATURA UNIVERSITARIA EN HIGIENE Y SEGURIDAD EN EL TRABAJO	32	5	8	23		7	3	40	118
TECNICATURA UNIVERSITARIA EN SECRETARIADO EJECUTIVO (M.D.)	6	1	5	48		6	4	78	148
TECNICATURA UNIVERSITARIA EN PRODUCCIÓN MUSICAL	12	1	1	3	1	4	1	21	44
Total	**66**	**11**	**19**	**106**	**2**	**29**	**11**	**186**	**430**
Total UNSL	**2411**	**564**	**1023**	**2929**	**341**	**621**	**490**	**5031**	**13410**

SECCIÓN 2: ESTUDIANTES
2.1 ESTUDIANTES DE GRADO Y PREGRADO
2.1.22 POR AÑO DE INGRESO Y POR SEXO - NUEVOS + REINSCRIPTOS
FUENTE: SIU GUARANÍ

CARRERA	<= 2007		2008		2009		2010		2011		2012		2013		2014		2015		2016		Total
	F	M	F	M	F	M	F	M	F	M	F	M	F	M	F	M	F	M	F	M	
FACULTAD DE CIENCIAS DE LA SALUD																					
ENFERMERÍA			1																		1
LICENCIATURA EN ENFERMERÍA					59	11	46	11	38	10	66	13	82	17	112	13	175	31	207	61	952
LICENCIATURA EN FONOAUDIOLOGÍA	7		11		14	2	15	1	28	2	34	4	42	4	42	3	47	3	68	4	331
LICENCIATURA EN KINESIOLOGÍA Y FISIATRÍA													51	32	76	55	108	118	165	163	768
LICENCIATURA EN NUTRICIÓN							70	6	72	9	61	6	87	9	46	9	74	12	105	17	583
Total	**7**	**0**	**12**	**0**	**73**	**13**	**131**	**18**	**138**	**21**	**161**	**23**	**262**	**62**	**276**	**80**	**404**	**164**	**545**	**245**	**2635**
FACULTAD DE CIENCIAS ECONÓMICAS, JURÍDICAS Y SOCIALES																					
ABOGACÍA							50	25	26	18	42	23	37	26	49	18	56	40	100	34	544
CICLO DE LICENCIATURA EN GESTIÓN DE INSTITUCIONES UNIVERSITARIAS											3	15									18
CONTADOR PÚBLICO NACIONAL	23	17	19	12	17	10	18	13	13	11	16	12	29	23	38	27	52	26	68	57	501
LICENCIATURA EN ADMINISTRACIÓN	3	3	19	5	12	11	7	7	9	8	21	18	21	13	8	19	32	21	42	30	309
LICENCIATURA EN ADMINISTRACIÓN PÚBLICA							2	2													4
LICENCIATURA EN TRABAJO SOCIAL	2	1	12		15	1	10		13	5	16	8	18	3	23	3	32	1	40	4	207
MARTILLERO Y CORREDOR PÚBLICO																			43	43	86
PROCURADOR							1		2		1		5		3	1	3	1	16	8	41
TECNICATURA UNIVERSITARIA EN ACOMPAÑAMIENTO TERAPEÚTICO																			108	18	126
TECNICATURA UNIVERSITARIA EN GESTIÓN FINANCIERA													9	15	18	4	28	10	28	12	124
TÉCNICO UNIVERSITARIO EN ASISTENCIA JURÍDICA							2	1	1		5	1	6		8	2	11	1	19	9	66
Total	**28**	**21**	**50**	**17**	**44**	**22**	**90**	**48**	**64**	**42**	**104**	**77**	**125**	**80**	**147**	**74**	**214**	**100**	**464**	**215**	**2026**

CARRERA	<= 2007		2008		2009		2010		2011		2012		2013		2014		2015		2016		Total
	F	M	F	M	F	M	F	M	F	M	F	M	F	M	F	M	F	M	F	M	
FACULTAD DE CIENCIAS FÍSICO MATEMÁTICAS Y NATURALES																					
INGENIERÍA ELECTRÓNICA CON ORIENTACIÓN EN SISTEMAS DIGITALES	2	14	3	14		18	1	15	2	20	1	22	4	24	1	25	4	30	5	59	264
INGENIERÍA EN COMPUTACIÓN												3		4	1	1	1	5	3	11	29
INGENIERÍA EN INFORMÁTICA											4	19	1	12	1	7	4	25	8	38	119
INGENIERÍA EN MINAS	1	6	1	4	1	4	1	5	2	3	1	8	1	10	5	5	4	12	2	14	90
LICENCIATURA EN CIENCIAS DE LA COMPUTACIÓN	8	12	3	9	6	9	1	13	1	9	2	8	1	7	1	11	1	17	2	14	135
LICENCIATURA EN CIENCIAS GEOLÓGICAS	7	11	4	7	7	5	2	5	8	11	7	3	5	8	4	6	11	10	10	10	141
LICENCIATURA EN CIENCIAS MATEMÁTICAS					2				2		2	4	4	2	7		4	3	4	6	40
LICENCIATURA EN FÍSICA		2	3	2				1	1	1	1	1	1	1	1	6	3	5	4	8	41
LICENCIATURA EN MATEMÁTICA APLICADA		1					1				2				4		3	1		2	14
PROFESORADO EN CIENCIAS DE LA COMPUTACIÓN							1		1		1		2	2	2		2	1	1	3	16
PROFESORADO EN FÍSICA			1				1	1							1	2	3			3	12
PROFESORADO EN MATEMÁTICA							14	6	4	3	8	2	2	4	9	3	4	4	11	9	83
PROFESORADO DE TERCER CICLO DE LA ENSEÑANZA GENERAL BÁSICA Y DE LA EDUCACIÓN POLIMODAL EN MATEMÁTICA	1																				1
PROFESORADO EN TECNOLOGÍA ELECTRÓNICA												3				2		2		2	9
TECNICATURA UNIVERSITARIA EN ELECTRONICA												15	1	13	1	21		13	2	30	96
TECNICATURA UNIVERSITARIA EN ENERGÍAS RENOVABLES												1	3	4	2	5	1	4	3	15	38
TECNICATURA UNIVERSITARIA EN EXPLOTACIÓN MINERA												4		3		6		3		7	23
TECNICATURA UNIVERSITARIA EN GEOINFORMÁTICA			1			4		1	1	1			1		2	5		4		4	24
TECNICATURA UNIVERSITARIA EN OBRAS VIALES								2		3		2		4		8	3	5	3	17	47
TECNICATURA UNIVERSITARIA EN PROCESAMIENTO DE MINERALES								1	1	1						1				1	5
TECNICATURA UNIVERSITARIA EN REDES DE COMPUTADORAS				5		3		2		1	1	1		6		4		4	1	9	37

CARRERA	<= 2007		2008		2009		2010		2011		2012		2013		2014		2015		2016		Total
	F	M	F	M	F	M	F	M	F	M	F	M	F	M	F	M	F	M	F	M	
TECNICATURA UNIVERSITARIA EN TELECOMUNICACIONES										2		1		1		4		2	1	7	18
TECNICATURA UNIVERSITARIA EN WEB		1			1		1	1	1	1	2	9	1	3	1	7	2	4	3	14	52
TÉCNICO UNIVERSITARIO EN MICROPROCESADORES				3				2													5
Total	**19**	**47**	**16**	**44**	**17**	**43**	**23**	**55**	**24**	**56**	**32**	**106**	**27**	**108**	**43**	**129**	**50**	**154**	**63**	**283**	**1339**
FACULTAD DE CIENCIAS HUMANAS																					
CICLO DE LICENCIATURA EN ENSEÑANZA DE LA POLÍTICA					3																3
CICLO DE LICENCIATURA EN ENSEÑANZA DE LAS ARTES					2																2
CICLO DE LICENCIATURA EN ENSEÑANZA DE LA ECONOMÍA					1																1
CICLO DE LICENCIATURA EN LENGUA INGLESA							3														3
LICENCIATURA EN CIENCIAS DE LA EDUCACIÓN	10	4	14	4	14	3	15	5	16	5	18	6	20	5	23	5	25	7	28	10	237
LICENCIATURA EN COMUNICACIÓN SOCIAL	3	2	9	3	8	7	11	6	13	11	15	7	20	8	25	8	30	10	32	20	248
LICENCIATURA EN EDUCACIÓN INICIAL	5		3		6		2		4		5		8		24	1	36		48		142
LICENCIATURA EN PERIODISMO							6	10	7	5	5	11	17	13	15	7	25	17	42	34	214
LICENCIATURA EN PRODUCCIÓN DE RADIO Y TELEVISIÓN							12	9	16	14	18	18	21	18	21	19	32	19	36	35	288
PERIODISMO UNIVERSITARIO			1																		1
PROFESORADO DE EDUCACIÓN ESPECIAL	14		16		20	1	26	1	28	3	30	1	31	4	40	2	50		56	4	327
PROFESORADO DE EDUCACIÓN INICIAL	10		19		24		21		33	1	35		25	1	53		85		103	1	411
PROFESORADO EN CIENCIAS DE LA EDUCACIÓN	5	3	8	2	10	2	12	4	14	2	16	4	18	4	13	3	17	3	25	10	175
PROFESORADO UNIVERSITARIO EN EDUCACIÓN PRIMARIA																			89	15	104
PROFESORADO UNIVERSITARIO EN LETRAS															30	6	31	7	43	11	128
Total	**47**	**9**	**70**	**9**	**88**	**13**	**108**	**35**	**131**	**41**	**142**	**47**	**160**	**53**	**244**	**51**	**331**	**63**	**502**	**140**	**2284**

CARRERA	<= 2007		2008		2009		2010		2011		2012		2013		2014		2015		2016		Total
	F	M	F	M	F	M	F	M	F	M	F	M	F	M	F	M	F	M	F	M	
FACULTAD DE INGENIERÍA Y CIENCIAS AGROPECUARIAS																					
BROMATOLOGÍA											47	9	25	4	19	4	29	4	32	9	182
INGENIERÍA QUÍMICA	6	5		5	8	3	4	3	5	4	8	6	9	4	11	8	25	11	23	13	161
INGENIERÍA AGRONÓMICA	1	14	11	14	5	16	6	23	10	16	9	18	4	21	14	23	20	24	12	26	287
INGENIERÍA ELECTRICISTA-ELECTRÓNICA		18																			18
INGENIERÍA ELECTROMECÁNICA	1	22	1	12		20		18	1	18		25	2	27		34	2	37	1	43	264
INGENIERÍA ELECTRÓNICA	1	17		4		6		3		5		7		9	1	11	1	7	1	20	93
INGENIERÍA EN ALIMENTOS	2		4		5		6		4	2	9		9		7	1	10	5	15	1	80
INGENIERÍA INDUSTRIAL	7	13	8	10	8	18	1	17	8	20	13	11	14	27	15	29	17	40	21	43	340
INGENIERÍA MECATRÓNICA											1	7		18	1	20	3	26	1	29	106
TÉCNICATURA UNIVERSITARIA EN DISEÑO MECÁNICO ORIENTACIÓN INFORMÁTICA		2				1	1	2	1	4	1	3		2		1		1			19
TECNICATURA UNIVERSITARIA EN AUTOMATIZACIÓN INDUSTRIAL ORIENTACIÓN INFORMÁTICA		4	2	6		3		2		1		13		17	1	23	6	22	7	44	151
TECNICATURA UNIVERSITARIA EN MANTENIMIENTO INDUSTRIAL		5		4	2	5		11		14	4	28		26	2	38	2	45	4	51	241
TÉCNICO UNIVERSITARIO EN PRODUCCIÓN APÍCOLA				2																	2
Total	**18**	**100**	**26**	**57**	**28**	**72**	**18**	**79**	**29**	**84**	**92**	**127**	**63**	**155**	**71**	**192**	**115**	**222**	**117**	**279**	**1944**
FACULTAD DE PSICOLOGÍA																					
LICENCIATURA EN PSICOLOGÍA	168	132	70	20	73	19	76	26	89	28	95	32	117	39	138	45	155	49	237	101	1709
PROFESORADO DE ENSEÑANZA MEDIA Y SUPERIOR EN PSICOLOGÍA	16																				16
PROFESORADO EN PSICOLOGÍA	46	30	6	5	13	2	6	4	12	4	28	6	38	5	27	7	27	6	78	18	368
Total	**230**	**162**	**76**	**25**	**86**	**21**	**82**	**30**	**101**	**32**	**123**	**38**	**155**	**44**	**165**	**52**	**182**	**55**	**315**	**119**	**2093**
FACULTAD DE QUÍMICA BIOQUÍMICA Y FARMACIA																					
ANALISTA BIOLÓGICO	11	2	4	1	3		1	1	4		5	2									34

CARRERA	<= 2007		2008		2009		2010		2011		2012		2013		2014		2015		2016		Total
	F	M	F	M	F	M	F	M	F	M	F	M	F	M	F	M	F	M	F	M	
ANALISTA QUÍMICO	1	1	6	1	2	2			3	3	7	6	5	6	6	4	23	12	29	16	133
BIOQUÍMICO	30	17																			47
FARMACIA	26	13	5	1	12	5	13	8	15	14	16	12	28	13	29	15	26	16	56	17	340
INGENIERÍA EN ALIMENTOS	3	1	6	2	9	2	11	6	9	6	12	1	13	7	15	2	13	6	26	10	160
LICENCIATURA EN BIOLOGÍA MOLECULAR	15	7	2	5	4	2	11	2	10	7	12	3	11	2	16	2	19	10	23	10	173
LICENCIATURA EN BIOQUÍMICA	87	31	24	11	23	7	23	10	30	16	29	8	45	10	56	15	77	13	89	34	638
LICENCIATURA EN BIOTECNOLOGÍA													11	4	9	4	18	6	26	7	85
LICENCIATURA EN CIENCIA Y TECNOLOGÍA DE LOS ALIMENTOS													16	12	19	4	9	3	11	7	81
LICENCIATURA EN CIENCIAS BIOLÓGICAS	8		5		1		3	1	1	2	15	4	11	8	8	3	14	3	18	12	117
LICENCIATURA EN QUÍMICA			3			1	4	2	5	6	3	4	6	2	4	2	8	5	9	8	72
PROFESORADO EN BIOLOGÍA	9				5	4	3		7	2	9	3	10	6	5	3	8	5	13	8	100
PROFESORADO DE ENSEÑANZA MEDIA Y SUPERIOR EN CIENCIAS BIOLÓGICAS	1																				1
PROFESORADO DE ENSEÑANZA MEDIA Y SUPERIOR EN QUÍMICA	1																				1
PROFESORADO EN QUÍMICA	6		1		1			2	3	1	2		3	2		1	6	3	12	6	49
TECNICATURA UNIVERSITARIA EN ESTERILIZACIÓN													15	4	18	6	20	5	63	18	149
TECNICATURA UNIVERSITARIA EN LABORATORIOS BIOLÓGICOS													8	5	26	1	36	14	91	27	208
Total	**198**	**72**	**56**	**21**	**60**	**23**	**69**	**32**	**87**	**57**	**110**	**43**	**182**	**81**	**211**	**62**	**277**	**101**	**466**	**180**	**2388**
FACULTAD DE TURISMO Y URBANISMO																					
GUÍA UNIVERSITARIO DE TURISMO					1	1	1	1	1			2		2	6	3	7		4	8	37
LICENCIATURA EN HOTELERÍA																	9	2	14	4	29
LICENCIATURA EN TURISMO																	19	3	18	8	48
TECNICATURA UNIVERSITARIA EN GESTIÓN HOTELERA	5		3	1			2		3	1			1		8	2	4		4	1	35

CARRERA	<= 2007		2008		2009		2010		2011		2012		2013		2014		2015		2016		Total
	F	M	F	M	F	M	F	M	F	M	F	M	F	M	F	M	F	M	F	M	
TECNICATURA UNIVERSITARIA EN GESTIÓN TURÍSTICA	6		2				2	1	2	1	1		1	2	5	3	2		4	2	34
TECNICATURA UNIVERSITARIA EN PRODUCCIÓN DE PLANTAS AROMÁTICAS					1						1			2	1	1	4	2	6	2	20
TÉCNICO UNIVERSITARIO EN PARQUES, JARDINES Y FLORICULTURA.	1								2		1	1	4	4	7	2	8		5	7	42
Total	**12**	**0**	**5**	**1**	**2**	**1**	**5**	**2**	**8**	**2**	**3**	**3**	**6**	**10**	**27**	**11**	**53**	**7**	**55**	**32**	**245**
INSTITUTO POLITÉCNICO Y ARTÍSTICO UNIVERSITARIO "M.A.LÓPEZ"																					
TECNICATURA UNIVERSITARIA EN SONORIZACIÓN												9									9
TECNICATURA EN ADMINISTRACIÓN Y GESTIÓN DE INSTITUCIONES UNIVERSITARIAS	6								13	9							60	28			116
TECNICATURA UNIVERSITARIA EN FOTOGRAFÍA									20	10			28	11			39	16			124
TECNICATURA UNIVERSITARIA EN HIGIENE Y SEGURIDAD EN EL TRABAJO							6	9	22	19	3	1					51	33			144
TECNICATURA UNIVERSITARIA EN SECRETARIADO EJECUTIVO (M.D.)							9	3	14										192	28	246
TECNICATURA UNIVERSITARIA EN PRODUCCIÓN MUSICAL		2				7			1	9			1	18			17	25			80
Total	**6**	**2**	**0**	**0**	**0**	**7**	**15**	**12**	**70**	**47**	**3**	**10**	**29**	**29**	**0**	**0**	**167**	**102**	**192**	**28**	**719**
Total UNSL	**565**	**413**	**311**	**174**	**398**	**215**	**541**	**311**	**652**	**382**	**770**	**474**	**1009**	**622**	**1184**	**651**	**1793**	**968**	**2719**	**1521**	**15673**

SECCIÓN 2: ESTUDIANTES
2.1 ESTUDIANTES DE GRADO Y PREGRADO
2.1.23 Por cantidad de materias aprobadas - solo reinscriptos
Fuente: SIU Araucano

Título	0	1	2	3	4	5	>= 6	Total
Facultad de Ciencias de la Salud								
ENFERMERO/A	14							14
LICENCIADO EN ENFERMERÍA	220	129	93	68	51	30	88	679
LICENCIADO EN FONOAUDIOLOGÍA	90	54	34	25	23	8	45	279
LICENCIADO EN KINESIOLOGÍA Y FISIATRÍA	136	95	65	51	31	16	34	428
LICENCIADO EN NUTRICIÓN	126	86	51	45	36	28	73	445
Total	**586**	**364**	**243**	**189**	**141**	**82**	**240**	**1845**
Facultad de Ciencias Económicas, Jurídicas y Sociales								
ABOGADO/A	189	49	33	30	23	13	31	368
ASISTENTE JURÍDICO UNIVERSITARIO	27	4	1	2				34
CONTADOR PÚBLICO NACIONAL	247	49	33	20	17	21	19	406
LICENCIADO EN ADMINISTRACIÓN	114	37	33	24	12	13	20	253
LICENCIADO EN ADMINISTRACIÓN PÚBLICA	10	2					3	15
LICENCIADO EN GESTIÓN DE INSTITUCIONES UNIVERSITARIAS - CICLO DE LICENCIATURA	12	3						15
LICENCIADO EN TRABAJO SOCIAL	75	19	19	18	12	10	16	169
PROCURADOR/A	16	1	1					18
TÉCNICO UNIVERSITARIO EN GESTIÓN FINANCIERA	43	11	7	3	2		3	69
Total	733	175	127	97	66	57	92	1347

TÍTULO	0	1	2	3	4	5	>= 6	Total
FACULTAD DE CIENCIAS HUMANAS								
LICENCIADO EN CIENCIAS DE LA EDUCACIÓN	75	42	26	11	8	8	29	199
LICENCIADO EN COMUNICACIÓN SOCIAL	102	36	15	11	14	3	15	196
LICENCIADO EN EDUCACIÓN INICIAL	47	9	8	3	4	5	18	94
LICENCIADO EN ENSEÑANZA DE LA ECONOMÍA - CICLO DE LICENCIATURA		1						1
LICENCIADO EN ENSEÑANZA DE LA POLÍTICA - CICLO DE LICENCIATURA	3							3
LICENCIADO EN ENSEÑANZA DE LAS ARTES - CICLO DE LICENCIATURA		2						2
LICENCIADO EN LENGUA INGLESA		3						3
LICENCIADO EN PERIODISMO	55	24	16	13	11	2	17	138
LICENCIADO EN PRODUCCIÓN DE RADIO Y TELEVISIÓN	76	26	26	24	9	15	41	217
PERIODISTA UNIVERSITARIO		1						1
PROFESOR DE EDUCACIÓN ESPECIAL	97	41	32	21	21	16	39	267
PROFESOR EN CIENCIAS DE LA EDUCACIÓN	56	19	28	12	7	3	15	140
PROFESOR EN EDUCACIÓN INICIAL	102	44	25	26	22	16	70	305
PROFESOR UNIVERSITARIO EN LETRAS	21	9	13	6	4	3	18	74
Total	**634**	**257**	**189**	**127**	**100**	**71**	**262**	**1640**
FACULTAD DE CIENCIAS FÍSICO MATEMÁTICAS Y NATURALES								
INGENIERO ELECTRÓNICO CON ORIENTACIÓN EN SISTEMAS DIGITALES	57	43	32	25	15	10	18	200
INGENIERO EN COMPUTACIÓN	4	5	3	1	1		1	15
INGENIERO EN INFORMÁTICA	27	10	11	5	3	4	13	73
INGENIERO EN MINAS	16	15	16	6	5	4	12	74
LICENCIADO EN CIENCIAS DE LA COMPUTACIÓN	41	24	29	6	8	2	9	119
LICENCIADO EN CIENCIAS GEOLÓGICAS	21	23	16	22	19	7	13	121

TÍTULO	0	1	2	3	4	5	>= 6	Total
LICENCIADO EN CIENCIAS MATEMÁTICAS	8	7	8	6		1		30
LICENCIADO EN FÍSICA	10	1	6	8	1	1	2	29
LICENCIADO EN MATEMÁTICA APLICADA	5	2	3	1			1	12
PROFESOR DE FÍSICA	5	2			2			9
PROFESOR DE MATEMÁTICA	22	10	14	7	5	1	4	63
PROFESOR DE TERCER CICLO DE LA ENSEÑANZA GENERAL BÁSICA Y DE LA EDUCACIÓN POLIMODAL EN MATEMÁTICA		1						1
PROFESOR EN CIENCIAS DE LA COMPUTACIÓN	5	3	4					12
PROFESOR EN TECNOLOGÍA ELECTRÓNICA	4	1			1	1		7
TÉCNICO UNIVERSITARIO EN ELECTRÓNICA	26	15	9	5	6	3		64
TÉCNICO UNIVERSITARIO EN ENERGÍAS RENOVABLES	4	3	7	4	2			20
TÉCNICO UNIVERSITARIO EN EXPLOTACIÓN MINERA	3	3	2	1	1	3	3	16
TÉCNICO UNIVERSITARIO EN GEOINFORMÁTICA	8	3	5	2		1	1	20
TÉCNICO UNIVERSITARIO EN MICROPROCESADORES	2	3						5
TÉCNICO UNIVERSITARIO EN OBRAS VIALES	11	7	2	4	1		2	27
TÉCNICO UNIVERSITARIO EN PROCESAMIENTO DE MINERALES	1		1		1		1	4
TÉCNICO UNIVERSITARIO EN REDES DE COMPUTADORAS	8	11	4	2	1	1		27
TÉCNICO UNIVERSITARIO EN TELECOMUNICACIONES	4	1	3	2				10
TÉCNICO UNIVERSITARIO EN WEB	21	3	4	4	1	1	1	35
Total	**313**	**196**	**179**	**111**	**73**	**40**	**81**	**993**
FACULTAD DE INGENIERÍA Y CIENCIAS AGROPECUARIAS								
BROMATÓLOGO	41	28	24	16	14	7	11	141
INGENIERO AGRÓNOMO	69	37	36	24	19	21	43	249
INGENIERO ELECTRICISTA-ELECTRÓNICO	15	3						18

TÍTULO	0	1	2	3	4	5	>= 6	Total
INGENIERO ELECTROMECÁNICO	93	28	29	17	11	12	30	220
INGENIERO ELECTRÓNICO	28	12	10	6	4	4	8	72
INGENIERO EN ALIMENTOS	14	15	13	10	2	6	4	64
INGENIERO INDUSTRIAL	101	50	30	29	20	16	30	276
INGENIERO MECATRÓNICO	28	5	14	6	8	7	8	76
INGENIERO QUÍMICO	31	26	14	21	7	11	15	125
TÉCNICO UNIVERSITARIO EN AUTOMATIZACIÓN INDUSTRIAL ORIENTACIÓN INFORMÁTICA	48	18	4	4	4	8	14	100
TÉCNICO UNIVERSITARIO EN DISEÑO MECÁNICO ORIENTACIÓN INFORMÁTICA	14	4	1					19
TÉCNICO UNIVERSITARIO EN MANTENIMIENTO INDUSTRIAL	84	37	21	17	6	12	9	186
TÉCNICO UNIVERSITARIO EN PRODUCCIÓN APÍCOLA		1	1					2
Total	**566**	**264**	**197**	**150**	**95**	**104**	**172**	**1548**
FACULTAD DE PSICOLOGÍA								
LICENCIADO EN PSICOLOGÍA	492	347	157	114	101	64	96	1371
PROFESOR DE ENSEÑANZA MEDIA Y SUPERIOR EN PSICOLOGÍA	16							16
PROFESOR EN PSICOLOGÍA	134	77	22	22	4	4	9	272
Total	**642**	**424**	**179**	**136**	**105**	**68**	**105**	**1659**
FACULTAD DE QUÍMICA, BIOQUÍMICA Y FARMACIA								
ANALISTA BIOLÓGICO	18	7	2	3	4			34
ANALISTA QUÍMICO	42	18	10	4	3	8	3	88
BIOQUÍMICO	33	13	1					47
FARMACÉUTICO	81	46	28	28	18	16	50	267
INGENIERO EN ALIMENTOS	39	19	19	15	5	8	19	124
LICENCIADO EN BIOLOGÍA MOLECULAR	41	21	14	20	15	18	11	140

TÍTULO	0	1	2	3	4	5	>= 6	Total
LICENCIADO EN BIOQUÍMICA	139	113	102	67	40	30	24	515
LICENCIADO EN BIOTECNOLOGÍA	13	10	5	10	4	2	8	52
LICENCIADO EN CIENCIAS BIOLÓGICAS	36	18	3	5	2	4	19	87
LICENCIADO EN CIENCIA Y TECNOLOGÍA DE LOS ALIMENTOS	28	11	8	7	3	4	2	63
LICENCIADO EN QUÍMICA	30	9	4	4	1	3	4	55
PROFESOR DE BIOLOGÍA	35	12	14	10	6	2		79
PROFESOR DE ENSEÑANZA MEDIA Y SUPERIOR EN CIENCIAS BIOLÓGICAS	1							1
PROFESOR DE ENSEÑANZA MEDIA Y SUPERIOR EN QUÍMICA	1							1
PROFESOR EN QUÍMICA	19	3	6		1	2		31
TÉCNICO UNIVERSITARIO EN ESTERILIZACIÓN	30	14	13	6	3		2	68
TÉCNICO UNIVERSITARIO EN LABORATORIOS BIOLÓGICOS	39	18	15	7	5		6	90
Total	**625**	**332**	**244**	**186**	**110**	**97**	**148**	**1742**
FACULTAD DE TURISMO Y URBANISMO								
GUÍA UNIVERSITARIO DE TURISMO	3		1	1	5		15	25
LICENCIADO/A EN HOTELERÍA	2			2	2		5	11
LICENCIADO/A EN TURISMO	6		2	1		2	11	22
TÉCNICO UNIVERSITARIO EN GESTIÓN HOTELERA	10	7	2	1	1		9	30
TÉCNICO UNIVERSITARIO EN GESTIÓN TURÍSTICA	13	2	5	3	1		4	28
TÉCNICO UNIVERSITARIO EN PARQUES, JARDINES Y FLORICULTURA	4	2	5	1	2	1	14	29
TÉCNICO UNIVERSITARIO EN PRODUCCIÓN DE PLANTAS AROMÁTICAS	2	2	1		1	2	5	13
Total	**40**	**13**	**16**	**9**	**12**	**5**	**63**	**158**

TÍTULO	0	1	2	3	4	5	>= 6	Total
INSTITUTO POLITÉCNICO Y ARTÍSTICO UNIVERSITARIO								
TÉCNICO EN ADMINISTRACIÓN Y GESTIÓN DE INSTITUCIONES UNIVERSITARIAS	30	18	15	12	9	22	10	116
TÉCNICO UNIVERSITARIO EN FOTOGRAFÍA	59	27	5	9	3	3	18	124
TÉCNICO UNIVERSITARIO EN HIGIENE Y SEGURIDAD EN EL TRABAJO	42	23	15	10	3	6	45	144
TÉCNICO UNIVERSITARIO EN PRODUCCIÓN MUSICAL	27	16	11	12	9	3	2	80
TÉCNICO UNIVERSITARIO EN SECRETARIADO EJECUTIVO - MD	15	4	3	3	1			26
TÉCNICO UNIVERSITARIO EN SONORIZACIÓN	2	3	1	3				9
Total	**175**	**91**	**50**	**49**	**25**	**34**	**75**	**499**
Total UNSL	**4314**	**2116**	**1424**	**1054**	**727**	**558**	**1238**	**11431**

SECCIÓN 2: ESTUDIANTES
2.1 ESTUDIANTES DE GRADO Y PREGRADO
2.1.24 POR EXÁMENES RENDIDOS POR AÑO DE INGRESO - SOLO REINSCRIPTOS
FUENTE: SIU ARAUCANO

CANTIDAD MATERIAS	**2003 y antes**	**2004**	**2005**	**2006**	**2007**	**2008**	**2009**	**2010**	**2011**	**2012**	**2013**	**2014**	**2015**	**Total**
FACULTAD DE CIENCIAS DE LA SALUD														
TÍTULO: ENFERMERO/A														
0				2										2
01-05						1								1
06-10		1	2											3
11-15	1													1
16-20	4	1												5
21-25	1													1
26 Y MÁS	1													1
Total	**7**	**2**	**2**	**2**	**0**	**1**	**0**	**0**	**0**	**0**	**0**	**0**	**0**	**14**
TÍTULO: LICENCIADO EN ENFERMERÍA														
0								1	1	1	9	25	17	54
01-05							8	2	4	5	21	71	149	260
06-10							6	8	8	9	19	16	46	112
11-15							4	4	2	5	17	7		39
16-20							9	9	8	8	13	1		48
21-25							17	11	9	9	5	2	1	54
26 Y MÁS							27	20	14	41	8	1	3	114
Total	**0**	**0**	**0**	**0**	**0**	**0**	**71**	**55**	**46**	**78**	**92**	**123**	**216**	**681**

CANTIDAD MATERIAS	2003 y antes	2004	2005	2006	2007	2008	2009	2010	2011	2012	2013	2014	2015	Total
TÍTULO: LICENCIADO EN FONOAUDIOLOGÍA														
0								2						2
01-05								3		4	2	12	26	47
06-10							2		4	2	3	15	22	48
11-15				1		2	1		2	10	9	14		39
16-20	1			1			1		3	5	16	5		32
21-25		2	1		1	2		3	2	9	7			27
26 Y MÁS	12	4	5	6	6	7	12	8	18	8			1	87
Total	**13**	**6**	**6**	**8**	**7**	**11**	**16**	**16**	**29**	**38**	**37**	**46**	**49**	**282**
TÍTULO: LICENCIADO EN KINESIOLOGÍA Y FISIATRÍA														
0												2	7	9
01-05											19	95	154	268
06-10											14	35	69	118
11-15											12	18		30
16-20											3			3
Total	**0**	**0**	**0**	**0**	**0**	**0**	**0**	**0**	**0**	**0**	**48**	**150**	**230**	**428**
TÍTULO: LICENCIADO EN NUTRICIÓN														
0													3	3
01-05								1	5	1	6	12	38	63
06-10								13	14	11	26	28	23	115
11-15								5	9	18	16	8	16	72
16-20								8	5	3	17	6	3	42
21-25								7	9	10	19			45

CANTIDAD MATERIAS	2003 y antes	2004	2005	2006	2007	2008	2009	2010	2011	2012	2013	2014	2015	Total
26 Y MÁS								42	38	22	4			106
Total	**0**	**0**	**0**	**0**	**0**	**0**	**0**	**76**	**80**	**65**	**88**	**54**	**83**	**446**
Total FACULTAD DE CIENCIAS DE LA SALUD	**20**	**8**	**8**	**10**	**7**	**12**	**87**	**147**	**155**	**181**	**265**	**373**	**578**	**1851**

FACULTAD DE CIENCIAS ECONÓMICAS, JURÍDICAS Y SOCIALES														
TÍTULO: ABOGADO/A														
0								3	1	2	4	3	34	47
01-05								13	6	8	16	29	40	112
06-10								15	9	19	15	9	8	75
11-15								12	6	9	9	10	1	47
16-20								11	7	7	10	1	1	37
21-25								8	3	5	2		1	19
26 Y MÁS								11	12	8				31
Total	**0**	**0**	**0**	**0**	**0**	**0**	**0**	**73**	**44**	**58**	**56**	**52**	**85**	**368**
TÍTULO: ASISTENTE JURÍDICO UNIVERSITARIO														
0										1		2	7	10
01-05								2	1	2			1	6
06-10										1	2	3	3	9
11-15								1			1	5		7
16-20									1		1		1	3
Total	**0**	**0**	**0**	**0**	**0**	**0**	**0**	**3**	**2**	**4**	**4**	**10**	**12**	**35**
TÍTULO: CONTADOR PÚBLICO NACIONAL														
0				2						1	2	13	18	36

CANTIDAD MATERIAS	2003 y antes	2004	2005	2006	2007	2008	2009	2010	2011	2012	2013	2014	2015	Total
01-05					1	1	1	1	2	4	14	23	41	88
06-10			1			4	1	3	4	2	14	8	12	49
11-15	2	1	3	1	5	3	4	3	3	5	3	9	2	44
16-20	3		1	2	2	4	1	10	5	2	8			38
21-25	2	1	1	1	7	4	4	6	4	5	2		2	39
26 Y MÁS	29	7	8	7	22	11	16	10	3	2				115
Total	**36**	**9**	**14**	**13**	**37**	**27**	**27**	**33**	**21**	**21**	**43**	**53**	**75**	**409**
TÍTULO: LICENCIADO EN ADMINISTRACIÓN														
0										1		4	8	13
01-05	1					1	3	2	1	6	2	8	24	48
06-10	2					3	2	1	4	3	6	4	8	33
11-15	2			1		1	2	1	3	3	6	3	2	24
16-20	1	2		1	1	1	2	2		10	11	1		32
21-25	1		2	1	2	3	3	3	4	7	1	1		28
26 Y MÁS	16	10	2	6	3	15	11	6	5		1			75
Total	**23**	**12**	**4**	**9**	**6**	**24**	**23**	**15**	**17**	**30**	**27**	**21**	**42**	**253**
TÍTULO: LICENCIADO EN ADMINISTRACIÓN PÚBLICA														
11-15								1						1
16-20								1						1
21-25								1						1
26 Y MÁS	11							1						12
Total	**11**	**0**	**0**	**0**	**0**	**0**	**0**	**4**	**0**	**0**	**0**	**0**	**0**	**15**

CANTIDAD MATERIAS	2003 y antes	2004	2005	2006	2007	2008	2009	2010	2011	2012	2013	2014	2015	Total
TÍTULO: LICENCIADO EN GESTIÓN DE INSTITUCIONES UNIVERSITARIAS - CICLO DE LICENCIATURA														
01-05										1				1
06-10										5				5
11-15										9				9
Total	**0**	**0**	**0**	**0**	**0**	**0**	**0**	**0**	**0**	**15**	**0**	**0**	**0**	**15**
TÍTULO: LICENCIADO EN TRABAJO SOCIAL														
0	1		1									2	3	7
01-05										1	1	7	21	30
06-10	3									7	4	6		20
11-15			1					1	3	4	5			14
16-20	1				1		1	1	7	2	7			20
21-25	3		1	1		1	2	1	5	2	1			17
26 Y MÁS	21	2	5	1	2	9	8	10	3	1		1		63
Total	**29**	**2**	**8**	**2**	**3**	**10**	**11**	**13**	**18**	**17**	**18**	**16**	**24**	**171**
TÍTULO: PROCURADOR/A														
0											1	1	4	6
01-05								1		1			1	3
06-10									1	1	1	2		5
11-15											1	1		2
16-20											1			1
21-25									1					1
Total	**0**	**0**	**0**	**0**	**0**	**0**	**0**	**1**	**2**	**2**	**4**	**4**	**5**	**18**

CANTIDAD MATERIAS	2003 y antes	2004	2005	2006	2007	2008	2009	2010	2011	2012	2013	2014	2015	Total
TÍTULO: TÉCNICO UNIVERSITARIO EN GESTIÓN FINANCIERA														
0											1		2	3
01-05											7	4	19	30
06-10											7	7	8	22
11-15											5	5	3	13
16-20											1	1		2
Total	**0**	**0**	**0**	**0**	**0**	**0**	**0**	**0**	**0**	**0**	**21**	**17**	**32**	**70**
Total FACULTAD DE CIENCIAS ECONÓMICAS, JURÍDICAS Y SOCIALES	**99**	**23**	**26**	**24**	**46**	**61**	**61**	**142**	**104**	**147**	**173**	**173**	**275**	**1354**

FACULTAD DE CIENCIAS HUMANAS														
TÍTULO: LICENCIADO EN CIENCIAS DE LA EDUCACIÓN														
0												1	1	2
01-05	2	1	1			1				1	1	3	11	21
06-10	1				1				1	3	8	4	13	31
11-15	3			1				2	1	4	2	2	3	18
16-20	3	1	1		1	2	1	2	3	3	2			19
21-25	5	1	1	1	2	4		2	2	2		1		21
26 Y MÁS	11	9	6	11	7	10	7	8	8	5	4	3	1	90
Total	**25**	**12**	**9**	**13**	**11**	**17**	**8**	**14**	**15**	**18**	**17**	**14**	**29**	**202**
TÍTULO: LICENCIADO EN COMUNICACIÓN SOCIAL														
0								1					2	3
01-05			1		1		1			3	2	5	8	21
06-10	1			1		2		1	1		4	5	4	19

CANTIDAD MATERIAS	2003 y antes	2004	2005	2006	2007	2008	2009	2010	2011	2012	2013	2014	2015	Total
11-15	1							3			1	3	1	9
16-20	1					2	2	1	5		1			12
21-25	8	1		1	1	2	1	1	1	2	3			21
26 Y MÁS	49	6	5	9	4	6	12	9	8	4		1		113
Total	**60**	**7**	**6**	**11**	**6**	**12**	**16**	**16**	**15**	**9**	**11**	**14**	**15**	**198**
TÍTULO: LICENCIADO EN EDUCACIÓN ESPECIAL - CICLO DE LICENCIATURA														
16-20														1
Total	**1**	**0**	**0**	**0**	**0**	**0**	**0**	**0**	**0**	**0**	**0**	**0**	**0**	**1**
TÍTULO: LICENCIADO EN EDUCACIÓN INICIAL														
0													1	1
01-05							1		1	1		5	5	13
06-10								1		1		1	5	8
11-15	2			1			2		1	1	4	2		13
16-20	1				1		1					2	1	6
21-25	6	3				1	2		1				1	14
26 Y MÁS	10	2	1	1	4	4	1	1	1	2		3	10	40
Total	**19**	**5**	**1**	**2**	**5**	**5**	**7**	**2**	**4**	**5**	**4**	**13**	**23**	**95**
TÍTULO: LICENCIADO EN ENSEÑANZA DE LA ECONOMÍA - CICLO DE LICENCIATURA														
11-15	1													1
Total	**1**	**0**	**0**	**0**	**0**	**0**	**0**	**0**	**0**	**0**	**0**	**0**	**0**	**1**
TÍTULO: LICENCIADO EN ENSEÑANZA DE LA POLÍTICA - CICLO DE LICENCIATURA														
11-15	1						2							3
Total	**1**	**0**	**0**	**0**	**0**	**0**	**2**	**0**	**0**	**0**	**0**	**0**	**0**	**3**

CANTIDAD MATERIAS	2003 y antes	2004	2005	2006	2007	2008	2009	2010	2011	2012	2013	2014	2015	Total
TÍTULO: LICENCIADO EN ENSEÑANZA DE LAS ARTES - CICLO DE LICENCIATURA														
11-15	1						1							2
Total	**1**	**0**	**0**	**0**	**0**	**0**	**1**	**0**	**0**	**0**	**0**	**0**	**0**	**2**
TÍTULO: LICENCIADO EN LENGUA INGLESA														
06-10								1						1
11-15								2						2
Total	**0**	**0**	**0**	**0**	**0**	**0**	**0**	**3**	**0**	**0**	**0**	**0**	**0**	**3**
TÍTULO: LICENCIADO EN PERIODISMO														
0										1		1	8	10
01-05									1	1	6	7	29	44
06-10								1		5	7	7	5	25
11-15								2	3	1	8	2		16
16-20								5	2	6	3	3		19
21-25								5	1	2	5	1		14
26 Y MÁS								6	3	3				12
Total	**0**	**0**	**0**	**0**	**0**	**0**	**0**	**19**	**10**	**19**	**29**	**21**	**42**	**140**
TÍTULO: LICENCIADO EN PRODUCCIÓN DE RADIO Y TELEVISIÓN														
0													1	1
01-05									1	4	1	7	29	42
06-10								1	2	5	7	11	19	45
11-15								4	4	3	7	12		30
16-20								4	5	11	16	8	1	45
21-25								3	4	7	8		2	24

CANTIDAD MATERIAS	2003 y antes	2004	2005	2006	2007	2008	2009	2010	2011	2012	2013	2014	2015	Total
26 Y MÁS								11	12	5	2			30
Total	**0**	**0**	**0**	**0**	**0**	**0**	**0**	**23**	**28**	**35**	**41**	**38**	**52**	**217**
TÍTULO: LOCUTOR NACIONAL UNIVERSITARIO														
06-10						2								2
21-25	1													1
Total	**1**	**0**	**0**	**0**	**0**	**2**	**0**	**0**	**0**	**0**	**0**	**0**	**0**	**3**
TÍTULO: PERIODISTA UNIVERSITARIO														
21-25	1													1
Total	**1**	**0**	**0**	**0**	**0**	**0**	**0**	**0**	**0**	**0**	**0**	**0**	**0**	**1**
TÍTULO: PROFESOR DE EDUCACIÓN ESPECIAL														
0										1			1	2
01-05								1	1	3	11	10	23	49
06-10					3		1	2		6	5	16	23	56
11-15						1	1		4	5	8	9	1	29
16-20	3		1	1		2	1	1	2	6	3	8		28
21-25	1			2	1			1	2		1			8
26 Y MÁS	26	7	6	8	10	4	3	7	9	8	7			95
Total	**30**	**7**	**7**	**11**	**14**	**7**	**6**	**12**	**18**	**29**	**35**	**43**	**48**	**267**
TÍTULO: PROFESOR DE ENSEÑANZA DIFERENCIADA														
21-25	1													1
Total	**1**	**0**	**0**	**0**	**0**	**0**	**0**	**0**	**0**	**0**	**0**	**0**	**0**	**1**
TÍTULO: PROFESOR DE ENSEÑANZA MEDIA Y SUPERIOR EN CIENCIAS DE LA EDUCACIÓN														
06-10	1													1

CANTIDAD MATERIAS	2003 y antes	2004	2005	2006	2007	2008	2009	2010	2011	2012	2013	2014	2015	Total
11-15	1													1
Total	**2**	**0**	**0**	**0**	**0**	**0**	**0**	**0**	**0**	**0**	**0**	**0**	**0**	**2**
TÍTULO: PROFESOR EN CIENCIAS DE LA EDUCACIÓN														
0										1			1	2
01-05									1	3		7	6	17
06-10								1		2	3	3	6	15
11-15		1	2			1	1	3	4	1	3	5	2	23
16-20			1			1	1	3	1	3	3	2	3	18
21-25			2	3	1	1	2	2	2	2	3	1	1	20
26 Y MÁS		1	3	4	7	3	10	5	5	7				45
Total	**0**	**2**	**8**	**7**	**8**	**6**	**14**	**14**	**13**	**19**	**12**	**18**	**19**	**140**
TÍTULO: PROFESOR EN EDUCACIÓN INICIAL														
0										1		1	8	10
01-05								4	5	4	5	14	34	66
06-10	1			1			1	1	2	4	4	9	6	29
11-15	2		1	1			2	2		4	5	5	3	25
16-20	2		2	1		4	3	6	6	6	3	7	3	43
21-25	8	1	2	1	8	4	5	3	2	4	2	4		44
26 Y MÁS	14	3	7	4	3	12	14	7	17	10	9			100
Total	**27**	**4**	**12**	**8**	**11**	**20**	**25**	**23**	**32**	**33**	**28**	**40**	**54**	**317**
TÍTULO: PROFESOR UNIVERSITARIO EN LETRAS														
0												2	3	5
01-05												8	18	26

CANTIDAD MATERIAS	2003 y antes	2004	2005	2006	2007	2008	2009	2010	2011	2012	2013	2014	2015	Total
06-10												13	13	26
11-15												7		7
16-20												10		10
Total	**0**	**0**	**0**	**0**	**0**	**0**	**0**	**0**	**0**	**0**	**0**	**40**	**34**	**74**
Total FACULTAD DE CIENCIAS HUMANAS	**170**	**37**	**43**	**52**	**55**	**69**	**79**	**126**	**135**	**167**	**177**	**241**	**316**	**1667**

FACULTAD DE CIENCIAS FÍSICO MATEMÁTICAS Y NATURALES														
TÍTULO: INGENIERO ELECTRÓNICO CON ORIENTACIÓN EN SISTEMAS DIGITALES														
0											1	3	6	10
01-05				1	1	1	2			1	2	8	15	31
06-10	1						1		3	1	5	5	10	26
11-15	2					1	1	1	1	2	5	6	1	20
16-20			1		1		2	1	3	2	2	4		16
21-25		1			2			3	3	3	2			14
26 Y MÁS	9	10	7	3	12	14	13	4	8	2	1			83
Total	**12**	**11**	**8**	**4**	**16**	**16**	**19**	**9**	**18**	**11**	**18**	**26**	**32**	**200**
TÍTULO: INGENIERO EN COMPUTACIÓN														
0													1	1
01-05										1	1		4	6
06-10											1	2	2	5
16-20										1				1
21-25										1	1			2
Total	**0**	**0**	**0**	**0**	**0**	**0**	**0**	**0**	**0**	**3**	**3**	**2**	**7**	**15**

CANTIDAD MATERIAS	2003 y antes	2004	2005	2006	2007	2008	2009	2010	2011	2012	2013	2014	2015	Total
TÍTULO: INGENIERO EN INFORMÁTICA														
0											3		8	11
01-05										6	4	5	8	23
06-10										1	4	1	12	18
11-15										6	2	1	1	10
16-20										1		1		2
21-25										2				2
26 Y MÁS										6				6
Total	**0**	**0**	**0**	**0**	**0**	**0**	**0**	**0**	**0**	**22**	**13**	**8**	**29**	**72**
TÍTULO: INGENIERO EN MINAS														
01-05										2	3	5	12	22
06-10										2	4	3	5	14
11-15									1		2	1		4
16-20					1					2				3
21-25		1		1		1			2	1	3			9
26 Y MÁS		3	2	2	2	4	5	5	2	2				27
Total	**0**	**4**	**2**	**3**	**3**	**5**	**5**	**5**	**5**	**9**	**12**	**9**	**17**	**79**
TÍTULO: LICENCIADO EN CIENCIAS DE LA COMPUTACIÓN														
0													2	2
01-05	1					2	3			1	2	5	8	22
06-10	1	1				1	1	1	4		4	5	8	26
11-15	1			1		1	2		3	2	1	2		13
16-20	1			1	1	1	3	4	3	1	1			16

CANTIDAD MATERIAS	2003 y antes	2004	2005	2006	2007	2008	2009	2010	2011	2012	2013	2014	2015	Total
21-25	3		1				3	2						9
Total	**15**	**1**	**7**	**4**	**3**	**10**	**13**	**13**	**10**	**5**	**8**	**12**	**18**	**119**
TÍTULO: LICENCIADO EN CIENCIAS GEOLÓGICAS														
0									1				5	6
01-05										1	7	3	9	20
06-10					1	1		2	2	3	4	4	3	20
11-15									3	3	1	2		9
16-20				2		1	4	2	9	1	1			20
21-25					1	3	2	1	4	1				12
26 Y MÁS	8	1	1	2	7	6	6	2		1				34
Total	**8**	**1**	**1**	**4**	**9**	**11**	**12**	**7**	**19**	**10**	**13**	**9**	**17**	**121**
TÍTULO: LICENCIADO EN CIENCIAS MATEMÁTICAS														
0													2	2
01-05		1								1	3	2	3	10
06-10												1	2	3
11-15	1						1				2	3		7
16-20									1	4				5
26 Y MÁS		1		1			1							3
Total	**1**	**2**	**0**	**1**	**0**	**0**	**2**	**0**	**1**	**5**	**5**	**6**	**7**	**30**
TÍTULO: LICENCIADO EN FÍSICA														
0													1	1
01-05												3	5	8
06-10								1	1		2	3	1	8

CANTIDAD MATERIAS	2003 y antes	2004	2005	2006	2007	2008	2009	2010	2011	2012	2013	2014	2015	Total
11-15						1						1		2
16-20									1					1
21-25					2	3				1				7
26 Y MÁS						1				1				2
Total	**1**	**0**	**0**	**0**	**2**	**5**	**0**	**1**	**2**	**2**	**2**	**7**	**7**	**29**
TÍTULO: LICENCIADO EN MATEMÁTICA APLICADA														
0													1	1
01-05												1	3	4
06-10					1							3		4
11-15										1				1
16-20										1				1
21-25								1						1
Total	**0**	**0**	**0**	**0**	**1**	**0**	**0**	**1**	**0**	**2**	**0**	**4**	**4**	**12**
TÍTULO: PROFESOR DE FÍSICA														
0								1						1
01-05												1	1	2
06-10												2	2	4
21-25						1								1
26 Y MÁS	1													1
Total	**1**	**0**	**0**	**0**	**0**	**1**	**0**	**1**	**0**	**0**	**0**	**3**	**3**	**9**
TÍTULO: PROFESOR DE MATEMÁTICA														
0								1	1				1	3
01-05										1		2	5	8

CANTIDAD MATERIAS	2003 y antes	2004	2005	2006	2007	2008	2009	2010	2011	2012	2013	2014	2015	Total
06-10								2		5	1	7		15
11-15								8	2		2	1		13
16-20								2	1	2	2		1	8
21-25								2	1		1	2	1	7
26 Y MÁS								6	2	1				9
Total	**0**	**0**	**0**	**0**	**0**	**0**	**0**	**21**	**7**	**9**	**6**	**12**	**8**	**63**
TÍTULO: PROFESOR DE TERCER CICLO DE LA ENSEÑANZA GENERAL BÁSICA Y DE LA EDUCACIÓN POLIMODAL EN MATEMÁTICA														
26 Y MÁS			1											1
Total	**0**	**0**	**1**	**0**	**0**	**0**	**0**	**0**	**0**	**0**	**0**	**0**	**0**	**1**
TÍTULO: PROFESOR EN CIENCIAS DE LA COMPUTACIÓN														
01-05											1		1	2
06-10												1		1
11-15			1						1		1			3
16-20	2							1		1				4
21-25	2													2
Total	**4**	**0**	**1**	**0**	**0**	**0**	**0**	**1**	**1**	**1**	**2**	**1**	**1**	**12**
TÍTULO: PROFESOR EN TECNOLOGÍA ELECTRÓNICA														
06-10													1	1
11-15										1		1		2
21-25	1	1	2											4
Total	**1**	**1**	**2**	**0**	**0**	**0**	**0**	**0**	**0**	**1**	**0**	**1**	**1**	**7**
TÍTULO: TÉCNICO UNIVERSITARIO EN ELECTRÓNICA														
0											2	1	3	6

CANTIDAD MATERIAS	2003 y antes	2004	2005	2006	2007	2008	2009	2010	2011	2012	2013	2014	2015	Total
01-05										4	3	9	6	22
06-10										5	6	8	2	21
11-15										5	3	1	2	11
16-20										1		2	1	4
Total	**0**	**0**	**0**	**0**	**0**	**0**	**0**	**0**	**0**	**15**	**14**	**21**	**14**	**64**
TÍTULO: TÉCNICO UNIVERSITARIO EN ENERGÍAS RENOVABLES														
0													1	1
01-05											2		3	5
06-10											6	5	2	13
11-15												1		1
Total	**0**	**0**	**0**	**0**	**0**	**0**	**0**	**0**	**0**	**0**	**8**	**6**	**6**	**20**
TÍTULO: TÉCNICO UNIVERSITARIO EN EXPLOTACIÓN MINERA														
0									1			2		3
01-05													1	1
06-10										1	1	2		4
11-15									2	2			2	6
16-20									2					2
Total	**0**	**0**	**0**	**0**	**0**	**0**	**0**	**0**	**5**	**3**	**1**	**4**	**3**	**16**
TÍTULO: TÉCNICO UNIVERSITARIO EN GEOINFORMÁTICA														
0												1		1
01-05								1			1	5	1	8
06-10							3		1				2	6
11-15						1		1	1					3

CANTIDAD MATERIAS	2003 y antes	2004	2005	2006	2007	2008	2009	2010	2011	2012	2013	2014	2015	Total
16-20												1		1
21-25							1							1
Total	**0**	**0**	**0**	**0**	**0**	**1**	**4**	**2**	**2**	**0**	**1**	**7**	**3**	**20**
TÍTULO: TÉCNICO UNIVERSITARIO EN MICROPROCESADORES														
16-20	1	1	1			1		1						5
Total	**1**	**1**	**1**	**0**	**0**	**1**	**0**	**1**	**0**	**0**	**0**	**0**	**0**	**5**
TÍTULO: TÉCNICO UNIVERSITARIO EN OBRAS VIALES														
0									1				1	2
01-05									2		2	5	4	13
06-10								1		2	1	3	2	9
11-15									1		1			2
21-25								1						1
Total	**0**	**0**	**0**	**0**	**0**	**0**	**0**	**2**	**4**	**2**	**4**	**8**	**7**	**27**
TÍTULO: TÉCNICO UNIVERSITARIO EN PROCESAMIENTO DE MINERALES														
06-10									1			1		2
16-20									1					1
21-25								1						1
Total	**0**	**0**	**0**	**0**	**0**	**0**	**0**	**1**	**2**	**0**	**0**	**1**	**0**	**4**
TÍTULO: TÉCNICO UNIVERSITARIO EN REDES DE COMPUTADORAS														
0											1			1
01-05											2	3	4	9
06-10						1		1	1		3			6
11-15			1	1						1				3

16-20			2	1		1	1			1				6
21-25						1								1
Total	**0**	**0**	**3**	**2**	**0**	**3**	**1**	**1**	**1**	**2**	**6**	**3**	**4**	**26**
TÍTULO: TÉCNICO UNIVERSITARIO EN TELECOMUNICACIONES														
01-05									1			3	1	5
06-10										1			1	2
11-15											1	1		2
16-20									1					1
Total	**0**	**0**	**0**	**0**	**0**	**0**	**0**	**0**	**2**	**1**	**1**	**4**	**2**	**10**
TÍTULO: TÉCNICO UNIVERSITARIO EN WEB														
0													1	1
01-05					1			1		2	3	2	3	12
06-10		3							1	3		3	1	11
11-15		1		1			1	1	1	6	1			12
Total	**0**	**4**	**0**	**1**	**1**	**0**	**1**	**2**	**2**	**11**	**4**	**5**	**5**	**36**
Total FACULTAD DE CIENCIAS FÍSICO MATEMÁTICAS Y NATURALES	**44**	**25**	**26**	**19**	**35**	**53**	**57**	**68**	**81**	**114**	**121**	**159**	**195**	**997**

FACULTAD DE INGENIERÍA Y CIENCIAS AGROPECUARIAS														
TÍTULO: BROMATÓLOGO														
0													4	4
01-05										13	7	13	25	58
06-10										15	14	8	2	39
11-15										12	7	2	1	22
16-20										11	2			13

CANTIDAD MATERIAS	2003 y antes	2004	2005	2006	2007	2008	2009	2010	2011	2012	2013	2014	2015	Total
21-25										6	1			7
Total	**0**	**0**	**0**	**0**	**0**	**0**	**0**	**0**	**0**	**57**	**31**	**23**	**32**	**143**
TÍTULO: INGENIERO AGRÓNOMO														
0													3	3
01-05						1			1	4	8	13	31	58
06-10						1	1	1	2	2	4	9	5	25
11-15			1			2	1	4	3	5	5	8		29
16-20	1			2			4	5	4	6	2	2		26
21-25					1	2	3	7	2	2	4			21
26 Y MÁS	7	8	8	5	9	16	12	11	10	1				87
Total	**8**	**8**	**9**	**7**	**10**	**22**	**21**	**28**	**22**	**20**	**23**	**32**	**39**	**249**
TÍTULO: INGENIERO ELECTRICISTA-ELECTRÓNICO														
06-10	1													1
21-25	1													1
26 Y MÁS	16													16
Total	**18**	**0**	**0**	**0**	**0**	**0**	**0**	**0**	**0**	**0**	**0**	**0**	**0**	**18**
TÍTULO: INGENIERO ELECTROMECÁNICO														
0	1						1					1		3
01-05	1				1			1			4	15	26	48
06-10		1		1	1	1	2	4	5	7	8	12	6	48
11-15						1	1	1			4	2		9
16-20	1	1			1		5	2	1	2	4	3		20
21-25	1			1	1		1	1	3	1	2			11

CANTIDAD MATERIAS	2003 y antes	2004	2005	2006	2007	2008	2009	2010	2011	2012	2013	2014	2015	Total
26 Y MÁS	17	5	5	6	8	11	10	9	6	4		1		82
Total	**21**	**7**	**5**	**8**	**12**	**13**	**20**	**18**	**15**	**14**	**22**	**34**	**32**	**221**
TÍTULO: INGENIERO ELECTRÓNICO														
0			1									1		2
01-05										1	3	3	5	12
06-10											3	6	3	12
11-15			1							3	3	1		8
16-20			1				3		3	2		1		10
21-25					2	2		1						5
26 Y MÁS	4	3			7	2	3	2	2	1				24
Total	**4**	**3**	**3**	**0**	**9**	**4**	**6**	**3**	**5**	**7**	**9**	**12**	**8**	**73**
TÍTULO: INGENIERO EN ALIMENTOS														
0								1					1	2
01-05											1	2	11	14
06-10								1		4	1	4	3	13
11-15						1	1	1		1	2	2		8
16-20						1	2	1	2	2	1			9
21-25		1				1								2
26 Y MÁS	2	1	1	4	2	1	2	2	1					16
Total	**2**	**2**	**1**	**4**	**2**	**4**	**5**	**6**	**3**	**7**	**5**	**8**	**15**	**64**
TÍTULO: INGENIERO INDUSTRIAL														
0				1	1		1	1		1	1	1	2	9
01-05					1	1	1	1	3	1	7	7	33	55

CANTIDAD MATERIAS	2003 y antes	2004	2005	2006	2007	2008	2009	2010	2011	2012	2013	2014	2015	Total
06-10					1	2	1	1	2	3	9	10	8	37
11-15			1	1	2	1	5	2	3	5	9	5	2	36
16-20	1				2	2	4	2	2	6	9	3		31
21-25	1			1	1	1	4	2	9	3				22
26 Y MÁS	17	5	4	7	12	12	10	10	9	3				89
Total	**19**	**5**	**5**	**10**	**20**	**19**	**26**	**19**	**28**	**22**	**35**	**26**	**45**	**279**
TÍTULO: INGENIERO MECATRÓNICO														
0												1	1	2
01-05										3	1	7	18	29
06-10										2	5	7	10	24
11-15										1	4	3		8
16-20											5			5
21-25											3	2		5
26 Y MÁS										2			1	3
Total	**0**	**0**	**0**	**0**	**0**	**0**	**0**	**0**	**0**	**8**	**18**	**20**	**30**	**76**
TÍTULO: INGENIERO QUÍMICO														
0											1			1
01-05	1						1			1	2	2	23	30
06-10								1	1	2		6	9	19
11-15						1	1			4	2	4		12
16-20	1					1		1	1	2	4	2		12
21-25			2		1				1	1	1	1		7
26 Y MÁS	15	2	1	1	4	3	8	3	5	2	1			45

CANTIDAD MATERIAS	2003 y antes	2004	2005	2006	2007	2008	2009	2010	2011	2012	2013	2014	2015	Total
Total	**17**	**2**	**3**	**1**	**5**	**5**	**10**	**5**	**8**	**12**	**11**	**15**	**32**	**126**
TÍTULO: TÉCNICO UNIVERSITARIO EN AUTOMATIZACIÓN INDUSTRIAL ORIENTACIÓN INFORMÁTICA														
0										1	5	3	7	16
01-05					1	1		1	2	2	4	7	16	34
06-10						2				3	4	10	2	21
11-15					3	4	3			4	1	5		20
16-20						2	2	1		3	4			12
Total	**0**	**0**	**0**	**0**	**4**	**9**	**5**	**2**	**2**	**13**	**18**	**25**	**25**	**103**
TÍTULO: TÉCNICO UNIVERSITARIO EN DISEÑO MECÁNICO ORIENTACIÓN INFORMÁTICA														
0									1	1	1			3
01-05									1	1				2
06-10										1		1		2
11-15					1		1	2	2		1		1	8
16-20					1			1	1					3
21-25										1				1
Total	**0**	**0**	**0**	**0**	**2**	**0**	**1**	**3**	**5**	**4**	**2**	**1**	**1**	**19**
TÍTULO: TÉCNICO UNIVERSITARIO EN MANTENIMIENTO INDUSTRIAL														
0										1	1	1	6	9
01-05	1				1			2	3	8	7	10	25	57
06-10									4	8	6	9	11	38
11-15	2					2	2	3	2	9	6	13	1	40
16-20	1			1	2	2	4	5	4	6	2	4		31
21-25		1		1	1	1	2	3	1	3				13

CANTIDAD MATERIAS	2003 y antes	2004	2005	2006	2007	2008	2009	2010	2011	2012	2013	2014	2015	Total
26 Y MÁS					1									1
Total	**4**	**1**	**0**	**2**	**5**	**5**	**8**	**13**	**14**	**35**	**22**	**37**	**43**	**189**
TÍTULO: TÉCNICO UNIVERSITARIO EN PRODUCCIÓN APÍCOLA														
11-15						2								2
Total	**0**	**0**	**0**	**0**	**0**	**2**	**0**	**0**	**0**	**0**	**0**	**0**	**0**	**2**
Total FACULTAD DE INGENIERÍA Y CIENCIAS AGROPECUARIAS	**93**	**28**	**26**	**32**	**69**	**83**	**102**	**97**	**102**	**199**	**196**	**233**	**302**	**1562**

FACULTAD DE PSICOLOGÍA														
TÍTULO: LICENCIADO EN PSICOLOGÍA														
0	1			1		1	1	2	3	3	12	14	47	85
01-05	6			2	1		3	4	8	18	40	70	151	303
06-10	10		1	2		2	9	9	8	18	32	60	8	159
11-15	3	2	2		4	4	5	10	12	11	34	16		103
16-20	17	4		2	4	3	9	14	10	22	17	1		103
21-25	12	5	3	2	5	4	11	14	20	21	4			101
26 Y MÁS	175	30	44	36	50	63	44	35	48	9	1			535
Total	**224**	**41**	**50**	**45**	**64**	**77**	**82**	**88**	**109**	**102**	**140**	**161**	**206**	**1389**
TÍTULO: PROFESOR EN PSICOLOGÍA														
0	1									1	3	1	4	10
01-05	2					1		1			10	7	6	27
06-10	2		2		3	1	2	1	3	9	12	4	2	41
11-15	5		1	1	1	1	1		5	2	5	7	6	35
16-20	3	1	1		2	1	4	1	3	10	8	4	2	40

CANTIDAD MATERIAS	2003 y antes	2004	2005	2006	2007	2008	2009	2010	2011	2012	2013	2014	2015	Total
21-25	4	1	2	1	1	2	4	2	3	9	9	7	5	50
26 Y MÁS	15	7	7	3	1	5	6	5	4	6	3	4	3	69
Total	**32**	**9**	**13**	**5**	**8**	**11**	**17**	**10**	**18**	**37**	**50**	**34**	**28**	**272**
Total FACULTAD DE PSICOLOGÍA	**256**	**50**	**63**	**50**	**72**	**88**	**99**	**98**	**127**	**139**	**190**	**195**	**234**	**1661**

FACULTAD DE QUÍMICA, BIOQUÍMICA Y FARMACIA														
TÍTULO: ANALISTA BIOLÓGICO														
01-05					1	1								2
06-10										1				1
11-15			1		3	2			1	1				8
16-20	1	1	1		1		1	1	3	4				13
21-25		1			2	2	2							7
26 Y MÁS					2			1						3
Total	**1**	**2**	**2**	**0**	**9**	**5**	**3**	**2**	**4**	**6**	**0**	**0**	**0**	**34**
TÍTULO: ANALISTA QUÍMICO														
01-05				2						2	4	3	12	23
06-10	1			1	1	3	1		4	5	5	6	8	35
11-15	1			1		3	1			4	2	2	2	16
16-20			1	1		1	2		2	3	1			11
21-25				1	1						1			3
Total	**2**	**0**	**1**	**6**	**2**	**7**	**4**	**0**	**6**	**14**	**13**	**11**	**22**	**88**
TÍTULO: BIOQUÍMICO														
01-05	1	1												2

CANTIDAD MATERIAS	2003 y antes	2004	2005	2006	2007	2008	2009	2010	2011	2012	2013	2014	2015	Total
16-20	3													3
21-25	7		1											8
26 Y MÁS	29	5												34
Total	**40**	**6**	**1**	**0**	**0**	**0**	**0**	**0**	**0**	**0**	**0**	**0**	**0**	**47**
TÍTULO: FARMACÉUTICO														
0	1													1
01-05	2		1			1	1	1	1	3	7	11	12	40
06-10	3		4	1	1		2	3	3	3	6	19	22	67
11-15	4		2	3	2		2	2	6	1	6	11	2	41
16-20	1	1	1			1	4	7	6	5	8	3		37
21-25	2	1	1				4	1	2	4	4			19
26 Y MÁS	11	8	6	1	7	4	2	5	11	6	1			62
Total	**24**	**10**	**15**	**5**	**10**	**6**	**15**	**19**	**29**	**22**	**32**	**44**	**36**	**267**
TÍTULO: INGENIERO EN ALIMENTOS														
01-05							1	2	2	1	2	4	6	18
06-10								3		1	2	4	11	21
11-15						1	1	2	1	4	9	9	1	28
16-20			1		1			1	3	4	1			11
21-25	1						3	1			2			7
26 Y MÁS		3	2	4	3	7	6	8	4	1				38
Total	**1**	**3**	**3**	**4**	**4**	**8**	**11**	**17**	**10**	**11**	**16**	**17**	**18**	**123**
TÍTULO: LICENCIADO EN BIOLOGÍA MOLECULAR														
01-05									2		6	8	8	24

CANTIDAD MATERIAS	2003 y antes	2004	2005	2006	2007	2008	2009	2010	2011	2012	2013	2014	2015	Total
06-10		1	1		1		1	2	3	1	1	10	19	40
11-15	1		1		1				1	3	3		2	12
16-20	2		2		1		1	2	2	5	2			17
21-25	1		3		1	1	3	3	7	6	1			26
26 Y MÁS	4		2	1	1	6	1	6	2					23
Total	**8**	**1**	**9**	**1**	**5**	**7**	**6**	**13**	**17**	**15**	**13**	**18**	**29**	**142**
TÍTULO: LICENCIADO EN BIOQUÍMICA														
0								1					2	3
01-05	1						1	1	4		9	19	25	60
06-10	2	1	3	2	2			1	3	5	13	31	49	112
11-15			4		1	1	3	5	5	2	9	21	15	66
16-20			2	1	6		2	3	6	11	8			39
21-25	1	2	1	4	2	2	3	5	9	6	12			47
26 Y MÁS	6	10	19	25	21	32	21	17	19	14	3			187
Total	**10**	**13**	**29**	**32**	**32**	**35**	**30**	**33**	**46**	**38**	**54**	**71**	**91**	**514**
TÍTULO: LICENCIADO EN BIOTECNOLOGÍA														
01-05											2	4	1	7
06-10											7	4	13	24
11-15											1		7	8
16-20											3	5	3	11
21-25											2			2
Total	**0**	**0**	**0**	**0**	**0**	**0**	**0**	**0**	**0**	**0**	**15**	**13**	**24**	**52**

CANTIDAD MATERIAS	2003 y antes	2004	2005	2006	2007	2008	2009	2010	2011	2012	2013	2014	2015	Total
TÍTULO: LICENCIADO EN CIENCIAS BIOLÓGICAS														
01-05	1	1		1				2	2	5	4		9	25
06-10	1				1					1	6	6	8	23
11-15			1	1						3	3	2		10
16-20		1	1						1	1	1	2		7
21-25	1									3				4
26 Y MÁS	2	3	1	2	2	5	1	2						18
Total	**5**	**5**	**3**	**4**	**3**	**5**	**1**	**4**	**3**	**13**	**14**	**10**	**17**	**87**
TÍTULO: LICENCIADO EN CIENCIA Y TECNOLOGÍA DE LOS ALIMENTOS														
01-05											13	7	5	25
06-10											9	13	5	27
11-15											4	2		6
16-20											1	1	2	4
21-25											1			1
Total	**0**	**0**	**0**	**0**	**0**	**0**	**0**	**0**	**0**	**0**	**28**	**23**	**12**	**63**
TÍTULO: LICENCIADO EN QUÍMICA														
0	1													1
01-05	2		1	1				1	3	2		2	5	17
06-10	1					1			2	2	3		6	15
11-15			1					1	3	1	2	2		10
16-20	1	1							1	1				4
21-25								2						2
26 Y MÁS	1					2	1	1			1			6
Total	**6**	**1**	**2**	**1**	**0**	**3**	**1**	**5**	**9**	**6**	**6**	**4**	**11**	**55**

CANTIDAD MATERIAS	2003 y antes	2004	2005	2006	2007	2008	2009	2010	2011	2012	2013	2014	2015	Total
TÍTULO: PROFESOR DE BIOLOGÍA														
01-05									1	2	3	1	7	14
06-10	1			2					2	4	7	3	4	23
11-15	2		3				2		2	3	4	2		18
16-20	2	2	1		1		2	1	2	2	1			14
21-25	2		1	1			3	1						8
Total	**7**	**2**	**5**	**3**	**1**	**0**	**7**	**2**	**7**	**11**	**15**	**6**	**11**	**77**
TÍTULO: PROFESOR DE ENSEÑANZA MEDIA Y SUPERIOR EN CIENCIAS BIOLÓGICAS														
06-10	1													1
Total	**1**	**0**	**0**	**0**	**0**	**0**	**0**	**0**	**0**	**0**	**0**	**0**	**0**	**1**
TÍTULO: PROFESOR DE ENSEÑANZA MEDIA Y SUPERIOR EN QUÍMICA														
06-10									1					1
Total	**0**	**0**	**0**	**0**	**0**	**0**	**0**	**0**	**1**	**0**	**0**	**0**	**0**	**1**
TÍTULO: PROFESOR EN QUÍMICA														
0	2													2
01-05											2		1	3
06-10	1					1		1		1	2	1	5	12
11-15	1							1	1		1		2	6
16-20	2								2	1			1	6
21-25		1					1		1					3
26 Y MÁS	1													1
Total	**7**	**1**	**0**	**0**	**0**	**1**	**1**	**2**	**4**	**2**	**5**	**1**	**9**	**33**

CANTIDAD MATERIAS	2003 y antes	2004	2005	2006	2007	2008	2009	2010	2011	2012	2013	2014	2015	Total
TÍTULO: TÉCNICO UNIVERSITARIO EN ESTERILIZACIÓN														
0												1		1
01-05											3	9	17	29
06-10											4	11	6	21
11-15											5	4	6	15
16-20											2			2
Total	**0**	**0**	**0**	**0**	**0**	**0**	**0**	**0**	**0**	**0**	**14**	**25**	**29**	**68**
TÍTULO: TÉCNICO UNIVERSITARIO EN LABORATORIOS BIOLÓGICOS														
0											1		1	2
01-05											6	11	19	36
06-10											2	14	17	33
11-15											1	3	4	8
16-20											1	4	2	7
21-25											1			1
26 Y MÁS											1	1		2
Total	**0**	**0**	**0**	**0**	**0**	**0**	**0**	**0**	**0**	**0**	**13**	**33**	**43**	**89**
Total FACULTAD DE QUÍMICA, BIOQUÍMICA Y FARMACIA	**112**	**44**	**70**	**56**	**66**	**77**	**79**	**97**	**136**	**138**	**238**	**276**	**352**	**1741**

FACULTAD DE TURISMO Y URBANISMO														
TÍTULO: GUÍA UNIVERSITARIO DE TURISMO														
01-05													2	2
06-10												1	5	6
11-15							1					1		2

CANTIDAD MATERIAS	2003 y antes	2004	2005	2006	2007	2008	2009	2010	2011	2012	2013	2014	2015	Total
16-20							1			2	1	3		7
21-25								1			1	4		6
26 Y MÁS								1		1				2
Total	**0**	**0**	**0**	**0**	**0**	**0**	**2**	**2**	**0**	**3**	**2**	**9**	**7**	**25**
TÍTULO: LICENCIADO/A EN HOTELERÍA														
01-05													1	1
06-10													10	10
Total	**0**	**0**	**0**	**0**	**0**	**0**	**0**	**0**	**0**	**0**	**0**	**0**	**11**	**11**
TÍTULO: LICENCIADO/A EN TURISMO														
01-05													5	5
06-10													17	17
Total	**0**	**0**	**0**	**0**	**0**	**0**	**0**	**0**	**0**	**0**	**0**	**0**	**22**	**22**
TÍTULO: TÉCNICO UNIVERSITARIO EN GESTIÓN HOTELERA														
0													1	1
01-05												1	1	2
06-10												1	2	3
11-15								2						2
16-20									1			3		4
21-25		1									1	5		7
26 Y MÁS					1	4		1	3		2			11
Total	**0**	**1**	**0**	**0**	**1**	**4**	**0**	**3**	**4**	**0**	**3**	**10**	**4**	**30**
TÍTULO: TÉCNICO UNIVERSITARIO EN GESTIÓN TURÍSTICA														
01-05												3	2	5

CANTIDAD MATERIAS	2003 y antes	2004	2005	2006	2007	2008	2009	2010	2011	2012	2013	2014	2015	Total
06-10												1		1
11-15											2	3		5
16-20									1	1		2		4
21-25		1		1	1	1		2	1					7
26 Y MÁS						4		1	1		1			7
Total	**0**	**1**	**0**	**1**	**1**	**5**	**0**	**3**	**3**	**1**	**3**	**9**	**2**	**29**
TÍTULO: TÉCNICO UNIVERSITARIO EN PARQUES, JARDINES Y FLORICULTURA														
0									1					1
01-05													3	3
06-10												1	5	6
11-15									1		2	4		7
16-20										1	6	4		11
21-25										1				1
Total	**0**	**0**	**0**	**0**	**0**	**0**	**0**	**0**	**2**	**2**	**8**	**9**	**8**	**29**
TÍTULO: TÉCNICO UNIVERSITARIO EN PRODUCCIÓN DE PLANTAS AROMÁTICAS														
0													1	1
01-05													1	1
06-10												1	5	6
11-15										1				1
16-20											2	1		3
26 Y MÁS							1							1
Total	**0**	**0**	**0**	**0**	**0**	**0**	**1**	**0**	**0**	**1**	**2**	**2**	**7**	**13**
Total FACULTAD DE TURISMO Y URBANISMO	**0**	**2**	**0**	**1**	**2**	**9**	**3**	**8**	**9**	**7**	**18**	**39**	**61**	**159**

CANTIDAD MATERIAS	2003 y antes	2004	2005	2006	2007	2008	2009	2010	2011	2012	2013	2014	2015	Total
INSTITUTO POLITÉCNICO Y ARTÍSTICO UNIVERSITARIO														
TÍTULO: TÉCNICO EN ADMINISTRACIÓN Y GESTIÓN DE INSTITUCIONES UNIVERSITARIAS														
0					9				1				4	14
01-05					1				12				73	86
06-10									1					1
11-15									2					2
16-20					3				10					13
Total	**0**	**0**	**0**	**0**	**13**	**0**	**0**	**0**	**26**	**0**	**0**	**0**	**77**	**116**
TÍTULO: TÉCNICO UNIVERSITARIO EN FOTOGRAFÍA														
0									1		2		2	5
01-05									3		4		41	48
06-10											8		7	15
11-15									2		9			11
16-20									9		19			28
21-25									17					17
Total	**0**	**0**	**0**	**0**	**0**	**0**	**0**	**0**	**32**	**0**	**42**	**0**	**50**	**124**
TÍTULO: TÉCNICO UNIVERSITARIO EN HIGIENE Y SEGURIDAD EN EL TRABAJO														
0													2	2
01-05								1	2				28	31
06-10								1	5				42	48
11-15								1	8	1				10
16-20								2	6	3				11
21-25									8	3				11

CANTIDAD MATERIAS	2003 y antes	2004	2005	2006	2007	2008	2009	2010	2011	2012	2013	2014	2015	Total
26 Y MÁS								11	20					31
Total	**0**	**0**	**0**	**0**	**0**	**0**	**0**	**16**	**49**	**7**	**0**	**0**	**72**	**144**
TÍTULO: TÉCNICO UNIVERSITARIO EN PRODUCCIÓN MUSICAL														
0													2	2
01-05	1								2		3		26	32
06-10							2		2		12		7	23
11-15			1		2		1		3		3			10
16-20			1				1		2		5			9
21-25			1		1		1							3
26 Y MÁS	1													1
Total	**2**	**0**	**3**	**0**	**3**	**0**	**5**	**0**	**9**	**0**	**23**	**0**	**35**	**80**
TÍTULO: TÉCNICO UNIVERSITARIO EN SECRETARIADO EJECUTIVO - MD														
0								1	1					2
01-05	2								1					3
06-10	1								2					3
11-15	1							2						3
16-20	3							6	4					13
21-25								1						1
26 Y MÁS								1						1
Total	**7**	**0**	**0**	**0**	**0**	**0**	**0**	**11**	**8**	**0**	**0**	**0**	**0**	**26**
TÍTULO: TÉCNICO UNIVERSITARIO EN SONORIZACIÓN														
01-05										1				1
06-10										2				2

CANTIDAD MATERIAS	2003 y antes	2004	2005	2006	2007	2008	2009	2010	2011	2012	2013	2014	2015	Total
11-15										3				3
16-20										3				3
Total	**0**	**0**	**0**	**0**	**0**	**0**	**0**	**0**	**0**	**9**	**0**	**0**	**0**	**9**
Total INSTITUTO POLITÉCNICO Y ARTÍSTICO UNIVERSITARIO	**9**	**0**	**3**	**0**	**16**	**0**	**5**	**27**	**124**	**16**	**65**	**0**	**234**	**499**
Total UNSL	**803**	**217**	**265**	**244**	**368**	**452**	**572**	**810**	**973**	**1108**	**1443**	**1689**	**2547**	**11491**

SECCIÓN 2: ESTUDIANTES
2.1 ESTUDIANTES DE GRADO Y PREGRADO
2.1.25 POR MATERIAS APROBADAS POR AÑO DE INGRESO - SOLO REINSCRIPTOS
FUENTE: SIU ARAUCANO

CANTIDAD MATERIAS	NDI	2003 y antes	2004	2005	2006	2007	2008	2009	2010	2011	2012	2013	2014	2015	Total
FACULTAD DE CIENCIAS DE LA SALUD															
TÍTULO: ENFERMERO/A															
0					2										2
01-05							1								1
06-10			1	2											3
11-15		3													3
16-20		2	1												3
21-25		2													2
Total	**0**	**7**	**2**	**2**	**2**	**0**	**1**	**0**	**0**	**0**	**0**	**0**	**0**	**0**	**14**
TÍTULO: LICENCIADO EN ENFERMERÍA															
0								1	1	1	1	11	31	20	66
01-05								8	2	4	7	27	69	157	274
06-10								7	9	8	9	15	13	35	96
11-15								9	5	4	5	15	6		44
16-20								12	14	10	10	12	1		59
21-25								16	10	11	8	4	2	1	52
26 Y MÁS								18	14	8	38	8	1	3	90
Total	**0**	**0**	**0**	**0**	**0**	**0**	**0**	**71**	**55**	**46**	**78**	**92**	**123**	**216**	**681**
TÍTULO: LICENCIADO EN FONOAUDIOLOGÍA															
0									2			1	1		4
01-05								1	3	3	9	1	17	31	65
06-10					2		1	2		1	5	11	13	14	49

CANTIDAD MATERIAS	NDI	2003 y antes	2004	2005	2006	2007	2008	2009	2010	2011	2012	2013	2014	2015	Total
11-15		1					1	1	1	3	5	4	15		31
16-20			1	1		1			1	6	4	17			31
21-25		2	1	1	3		3	1	2	3	11	3			30
26 Y MÁS		10	4	4	3	6	6	11	7	13	4			1	69
Total	**0**	**13**	**6**	**6**	**8**	**7**	**11**	**16**	**16**	**29**	**38**	**37**	**46**	**46**	**279**
TÍTULO: LICENCIADO EN KINESIOLOGÍA Y FISIATRÍA															
0													2	7	9
01-05												22	115	166	303
06-10												13	18	57	88
11-15												10	15		25
16-20												3			3
Total	**0**	**0**	**0**	**0**	**0**	**0**	**0**	**0**	**0**	**0**	**0**	**48**	**150**	**230**	**428**
TÍTULO: LICENCIADO EN NUTRICIÓN															
0														2	2
01-05									7	13	4	14	19	43	100
06-10									10	11	23	31	23	21	119
11-15									9	7	7	12	7	13	55
16-20									6	10	4	13	5	3	41
21-25									11	7	10	18			46
26 Y MÁS									33	32	17				82
Total	**0**	**0**	**0**	**0**	**0**	**0**	**0**	**0**	**76**	**80**	**65**	**88**	**54**	**82**	**445**
Total FACULTAD DE CIENCIAS DE LA SALUD	**0**	**20**	**8**	**8**	**10**	**7**	**12**	**87**	**147**	**155**	**181**	**265**	**373**	**574**	**1847**

FACULTAD DE CIENCIAS ECONÓMICAS, JURÍDICAS Y SOCIALES TÍTULO: ABOGADO/A															
0									3	3	2	5	11	43	67

CANTIDAD MATERIAS	NDI	2003 y antes	2004	2005	2006	2007	2008	2009	2010	2011	2012	2013	2014	2015	Total
01-05									26	13	18	23	25	33	138
06-10									17	10	19	17	10	6	79
11-15									12	2	7	6	5	1	33
16-20									3	6	4	3	1	1	18
21-25									6	4	5	2		1	18
26 Y MÁS									6	6	3				15
Total	**0**	**0**	**0**	**0**	**0**	**0**	**0**	**0**	**73**	**44**	**58**	**56**	**52**	**85**	**368**
TÍTULO: ASISTENTE JURÍDICO UNIVERSITARIO															
0											1		2	6	9
01-05									2	1	2			1	6
06-10									1		1	2	4	3	11
11-15										1		1	4		6
16-20												1		1	2
Total	**0**	**0**	**0**	**0**	**0**	**0**	**0**	**0**	**3**	**2**	**4**	**4**	**10**	**11**	**34**
TÍTULO: CONTADOR PÚBLICO NACIONAL															
0					2						1	3	14	20	40
01-05						1	5	1	3	3	8	19	28	41	109
06-10		1	1	3		4	5	3	7	4	3	11	5	10	57
11-15		5		3	3	5	4	3	7	4	2	6	6	2	50
16-20		2	1	2	1	7	4	5	5	8	3	4			42
21-25		7	2	2	3	5	2	4	7		2			2	36
26 Y MÁS		21	5	4	4	15	7	11	4	2	2				75
Total	**0**	**36**	**9**	**14**	**13**	**37**	**27**	**27**	**33**	**21**	**21**	**43**	**53**	**75**	**409**
TÍTULO: LICENCIADO EN ADMINISTRACIÓN															
0		2							1		1		5	11	20
01-05		1					2	5	1	1	6	5	7	24	52
06-10		3					3	1	1	5	3	4	5	8	33

CANTIDAD MATERIAS	NDI	2003 y antes	2004	2005	2006	2007	2008	2009	2010	2011	2012	2013	2014	2015	Total
11-15		1			1		1	2	2	3	5	7	3	2	27
16-20		4	2	2	1	2	1	3	4	1	11	9			40
21-25			3	2	4	1	9	1	2	3	4	1	1		31
26 Y MÁS		14	7	0	3	3	8	11	4	4		1			55
Total	**0**	**25**	**12**	**4**	**9**	**6**	**24**	**23**	**15**	**17**	**30**	**27**	**21**	**45**	**258**
TÍTULO: LICENCIADO EN ADMINISTRACIÓN PÚBLICA															
11-15									1						1
16-20									1						1
21-25									2						2
26 Y MÁS		11													11
Total	**0**	**11**	**0**	**0**	**0**	**0**	**0**	**0**	**4**	**0**	**0**	**0**	**0**	**0**	**15**
TÍTULO: LICENCIADO EN GESTIÓN DE INSTITUCIONES UNIVERSITARIAS - CICLO DE LICENCIATURA															
01-05											1				1
06-10											5				5
11-15											9				9
Total	**0**	**0**	**0**	**0**	**0**	**0**	**0**	**0**	**0**	**0**	**15**	**0**	**0**	**0**	**15**
TÍTULO: LICENCIADO EN TRABAJO SOCIAL															
0				1									2	4	7
01-05											3	1	7	20	31
06-10		2								1	6	4	6		19
11-15		1		1					1	3	3	5			14
16-20		1				1		1	1	6	2	8			20
21-25		3		1	1		2	3	2	5	3				20
26 Y MÁS		20	2	5	1	2	8	7	9	3			1		58
Total	**0**	**27**	**2**	**8**	**2**	**3**	**10**	**11**	**13**	**18**	**17**	**18**	**16**	**24**	**169**
TÍTULO: PROCURADOR/A															
0												1	1	4	6

CANTIDAD MATERIAS	NDI	2003 y antes	2004	2005	2006	2007	2008	2009	2010	2011	2012	2013	2014	2015	Total
01-05									1		1			1	3
06-10										1	1	1	2		5
11-15												1	1		2
16-20												1			1
21-25										1					1
Total	**0**	**0**	**0**	**0**	**0**	**0**	**0**	**0**	**1**	**2**	**2**	**4**	**4**	**5**	**18**
TÍTULO: TÉCNICO UNIVERSITARIO EN GESTIÓN FINANCIERA															
0														2	2
01-05												7	5	19	31
06-10												7	7	8	22
11-15												5	4	3	12
16-20												1	1		2
Total	**0**	**0**	**0**	**0**	**0**	**0**	**0**	**0**	**0**	**0**	**0**	**20**	**17**	**32**	**69**
Total FACULTAD DE CIENCIAS ECONÓMICAS, JURÍDICAS Y SOCIALES	**0**	**99**	**23**	**26**	**24**	**46**	**61**	**61**	**142**	**104**	**147**	**172**	**173**	**277**	**1355**

FACULTAD DE CIENCIAS HUMANAS **TÍTULO: LICENCIADO EN CIENCIAS DE LA EDUCACIÓN**															
0													1	1	2
01-05		2	1	1			1				1	1	3	12	22
06-10		1				1				1	3	8	4	12	30
11-15		5			1	1	2		3	1	4	2	2	3	24
16-20		4	2	2	1	2	3	1	1	3	3	2			24
21-25		3			2	2	1		3	3	3	1	1		19
26 Y MÁS		10	9	6	9	5	10	7	7	7	4	3	3	1	81
Total	**0**	**25**	**12**	**9**	**13**	**11**	**17**	**8**	**14**	**15**	**18**	**17**	**14**	**29**	**202**
TÍTULO: LICENCIADO EN COMUNICACIÓN SOCIAL															
0									1			1	1	2	5

CANTIDAD MATERIAS	NDI	2003 y antes	2004	2005	2006	2007	2008	2009	2010	2011	2012	2013	2014	2015	Total
01-05				1		1		1	1		3	3	5	16	31
06-10		1			1		2		1	1		2	4	3	15
11-15		1							2	2		1	3	1	10
16-20		2	1			1	4	2	2	4		1			17
21-25		11		1	3	2	1	4	3	3	2	3			33
26 Y MÁS		45	6	4	7	2	5	9	6	5	4		1		94
Total	**0**	**60**	**7**	**6**	**11**	**6**	**12**	**16**	**16**	**15**	**9**	**11**	**14**	**22**	**205**
TÍTULO: LICENCIADO EN EDUCACIÓN ESPECIAL - CICLO DE LICENCIATURA															
16-20	0	1	0	0	0	0	0	0	0	0	0	0	0	0	1
Total	**0**	**1**	**0**	**0**	**0**	**0**	**0**	**0**	**0**	**0**	**0**	**0**	**0**	**0**	**1**
TÍTULO: LICENCIADO EN EDUCACIÓN INICIAL															
0														1	1
01-05								1		1	1		5	5	13
06-10									1		1		1	5	8
11-15		2			1			2		1	1	4	2		13
16-20		5				1	1	2					2	1	12
21-25		5	3		1	1		1		1				1	13
26 Y MÁS		7	2	1		3	4	1	1	1	2		3	10	35
Total	**0**	**19**	**5**	**1**	**2**	**5**	**5**	**7**	**2**	**4**	**5**	**4**	**13**	**23**	**95**
TÍTULO: LICENCIADO EN ENSEÑANZA DE LA ECONOMÍA - CICLO DE LICENCIATURA															
11-15		1													1
Total	**0**	**1**	**0**	**0**	**0**	**0**	**0**	**0**	**0**	**0**	**0**	**0**	**0**	**0**	**1**
TÍTULO: LICENCIADO EN ENSEÑANZA DE LA GEOGRAFÍA - CICLO DE LICENCIATURA															
11-15		1													1
Total	**0**	**1**	**0**	**0**	**0**	**0**	**0**	**0**	**0**	**0**	**0**	**0**	**0**	**0**	**1**
TÍTULO: LICENCIADO EN ENSEÑANZA DE LA POLÍTICA - CICLO DE LICENCIATURA															
11-15		1						2							3

CANTIDAD MATERIAS	NDI	2003 y antes	2004	2005	2006	2007	2008	2009	2010	2011	2012	2013	2014	2015	Total
Total	**0**	**1**	**0**	**0**	**0**	**0**	**0**	**2**	**0**	**0**	**0**	**0**	**0**	**0**	**3**
TÍTULO: LICENCIADO EN ENSEÑANZA DE LAS ARTES - CICLO DE LICENCIATURA															
11-15		1						1							2
Total	**0**	**1**	**0**	**0**	**0**	**0**	**0**	**1**	**0**	**0**	**0**	**0**	**0**	**0**	**2**
TÍTULO: LICENCIADO EN LENGUA INGLESA															
06-10									1						1
11-15									2						2
Total	**0**	**0**	**0**	**0**	**0**	**0**	**0**	**0**	**3**	**0**	**0**	**0**	**0**	**0**	**3**
TÍTULO: LICENCIADO EN PERIODISMO															
0											1		1	9	11
01-05									1	1	2	8	7	26	45
06-10										1	4	7	8	5	25
11-15									3	2	2	7	2		16
16-20									5	3	5	2	2		17
21-25									5	1	4	5	1		16
26 Y MÁS									5	2	1				8
Total	**0**	**0**	**0**	**0**	**0**	**0**	**0**	**0**	**19**	**10**	**19**	**29**	**21**	**40**	**138**
TÍTULO: LICENCIADO EN PRODUCCIÓN DE RADIO Y TELEVISIÓN															
0														2	2
01-05										2	4	1	6	32	45
06-10									1	1	5	7	11	16	41
11-15									5	5	4	11	14	0	39
16-20									4	4	10	13	6	1	38
21-25									3	5	7	7		2	24
26 Y MÁS									10	11	5	2			28
Total	0	0	0	0	0	0	0	0	23	28	35	41	37	53	217

CANTIDAD MATERIAS	NDI	2003 y antes	2004	2005	2006	2007	2008	2009	2010	2011	2012	2013	2014	2015	Total
TÍTULO: LOCUTOR NACIONAL UNIVERSITARIO															
06-10							2								2
21-25		1													1
Total	**0**	**1**	**0**	**0**	**0**	**0**	**2**	**0**	**0**	**0**	**0**	**0**	**0**	**0**	**3**
TÍTULO: PERIODISTA UNIVERSITARIO															
16-20		3													3
Total	**0**	**3**	**0**	**0**	**0**	**0**	**0**	**0**	**0**	**0**	**0**	**0**	**0**	**0**	**3**
TÍTULO: PROFESOR DE EDUCACIÓN ESPECIAL															
0											1			3	4
01-05						1			1	1	4	11	14	23	55
06-10						2		1	2		6	7	14	23	55
11-15		2					2	2	1	4	5	7	9	1	33
16-20		1		1	1	1	1			3	5	2	6		21
21-25		1		2	6	2			2	3	1	2			19
26 Y MÁS		26	7	4	4	8	4	3	6	7	7	6			82
Total	**0**	**30**	**7**	**7**	**11**	**14**	**7**	**6**	**12**	**18**	**29**	**35**	**43**	**50**	**269**
TÍTULO: PROFESOR DE ENSEÑANZA DIFERENCIADA															
21-25		1													1
Total	**0**	**1**	**0**	**0**	**0**	**0**	**0**	**0**	**0**	**0**	**0**	**0**	**0**	**0**	**1**
TÍTULO: PROFESOR DE ENSEÑANZA MEDIA Y SUPERIOR EN CIENCIAS DE LA EDUCACIÓN															
06-10		1													1
11-15		1													1
Total	**0**	**2**	**0**	**0**	**0**	**0**	**0**	**0**	**0**	**0**	**0**	**0**	**0**	**0**	**2**
TÍTULO: PROFESOR EN CIENCIAS DE LA EDUCACIÓN															
0										1	1			1	3
01-05											3		7	8	18
06-10				1			1		1	1	2	3	3	6	18

CANTIDAD MATERIAS	NDI	2003 y antes	2004	2005	2006	2007	2008	2009	2010	2011	2012	2013	2014	2015	Total
11-15			1	1	1			1	4	4	1	4	5	2	24
16-20				1			2	1	2		3	2	2	4	17
21-25				2	4	2	1	2	2	2	2	3	1		21
26 Y MÁS			1	3	2	6	2	10	5	5	7				41
Total	**0**	**0**	**2**	**8**	**7**	**8**	**6**	**14**	**14**	**13**	**19**	**12**	**18**	**21**	**142**
TÍTULO: PROFESOR EN EDUCACIÓN INICIAL															
0									1		1		1	8	11
01-05									3	6	5	5	14	34	67
06-10		2			2			1	1	1	3	5	10	6	31
11-15		2		1			2	4	2	2	5	5	5	3	31
16-20		3		2	1	2	5	2	7	4	6	2	6	3	43
21-25		9	1	3	3	7	7	8	2	4	4	2	4		54
26 Y MÁS		11	3	6	2	2	6	10	7	15	9	9			80
Total	**0**	**27**	**4**	**12**	**8**	**11**	**20**	**25**	**23**	**32**	**33**	**28**	**40**	**54**	**317**
TÍTULO: PROFESOR UNIVERSITARIO EN LETRAS															
0													2	4	6
01-05													9	18	27
06-10													13	12	25
11-15													7		7
16-20													9		9
Total	**0**	**0**	**0**	**0**	**0**	**0**	**0**	**0**	**0**	**0**	**0**	**0**	**40**	**34**	**74**
Total FACULTAD DE CIENCIAS HUMANAS	**0**	**173**	**37**	**43**	**52**	**55**	**69**	**79**	**126**	**135**	**167**	**177**	**240**	**326**	**1679**

FACULTAD DE CIENCIAS FÍSICO MATEMÁTICAS Y NATURALES **TÍTULO: INGENIERO ELECTRÓNICO CON ORIENTACIÓN EN SISTEMAS DIGITALES**															
0											1	1	5	10	17
01-05					1	1	1	3		2	1	5	9	18	41

CANTIDAD MATERIAS	NDI	2003 y antes	2004	2005	2006	2007	2008	2009	2010	2011	2012	2013	2014	2015	Total
06-10		3						2		3	2	6	8	3	27
11-15						2	1	1	2	1	4	3		1	15
16-20		1	1	1	1	1		1	2	4		1	4		17
21-25		1	1	1		1	1	2	1	3	1	1			13
26 Y MÁS		7	9	6	2	11	13	10	4	5	2	1			70
Total	**0**	**12**	**11**	**8**	**4**	**16**	**16**	**19**	**9**	**18**	**11**	**18**	**26**	**32**	**200**
TÍTULO: INGENIERO EN COMPUTACIÓN															
0														2	2
01-05											1	2	2	4	9
06-10														1	1
11-15											1				1
21-25											1	1			2
Total	**0**	**0**	**0**	**0**	**0**	**0**	**0**	**0**	**0**	**0**	**3**	**3**	**2**	**7**	**15**
TÍTULO: INGENIERO EN INFORMÁTICA															
0											1	3		9	13
01-05											5	8	6	12	31
06-10											4	1		7	12
11-15											5	1	1	1	8
16-20											1		1		2
21-25											1				1
26 Y MÁS											5				5
Total	**0**	**0**	**0**	**0**	**0**	**0**	**0**	**0**	**0**	**0**	**22**	**13**	**8**	**29**	**72**
TÍTULO: INGENIERO EN MINAS															
0														1	1
01-05											2	4	5	14	25
06-10											2	4	4	2	12
11-15									1	1	3	1			6

CANTIDAD MATERIAS	NDI	2003 y antes	2004	2005	2006	2007	2008	2009	2010	2011	2012	2013	2014	2015	Total
16-20			1			1	2			1		1			6
21-25					1				1	3	1	2			8
26 Y MÁS			3	2	2	2	3	5	3		1				21
Total	**0**	**0**	**4**	**2**	**3**	**3**	**5**	**5**	**5**	**5**	**9**	**12**	**9**	**17**	**79**
TÍTULO: LICENCIADO EN CIENCIAS DE LA COMPUTACIÓN															
0														2	2
01-05		1	1				2	3		1	1	2	6	14	31
06-10		1					2	2	1	5		6	6	2	25
11-15		2			2	1	1	4	2	3	3				18
16-20		3		1	1			2	4	1					12
21-25		2		1	1		2	1	2		1				10
26 Y MÁS		6		5		2	3	1	4						21
Total	**0**	**15**	**1**	**7**	**4**	**3**	**10**	**13**	**13**	**10**	**5**	**8**	**12**	**18**	**119**
TÍTULO: LICENCIADO EN CIENCIAS GEOLÓGICAS															
0										1				5	6
01-05							1		2	2	4	8	4	9	30
06-10						1			1	3	1	3	4	3	16
11-15					2		1	4	1	7	2	1	1		19
16-20					1	1	4	1	1	4	2	1			15
21-25		1	1			2	1	1	1	2					9
26 Y MÁS		7		1	1	5	4	6	1		1				26
Total	**0**	**8**	**1**	**1**	**4**	**9**	**11**	**12**	**7**	**19**	**10**	**13**	**9**	**17**	**121**
TÍTULO: LICENCIADO EN CIENCIAS MATEMÁTICAS															
0														2	2
01-05		1	1								1	3	2	3	11
06-10								1					1	2	4
11-15								1		1		2	3		7

CANTIDAD MATERIAS	NDI	2003 y antes	2004	2005	2006	2007	2008	2009	2010	2011	2012	2013	2014	2015	Total
16-20											4				4
26 Y MÁS			1		1										2
Total	**0**	**1**	**2**	**0**	**1**	**0**	**0**	**2**	**0**	**1**	**5**	**5**	**6**	**7**	**30**
TÍTULO: LICENCIADO EN FÍSICA															
0														1	1
01-05									1			1	5	5	12
06-10										1		1	1	1	4
11-15							1			1			1		3
16-20						1	1								2
21-25		1				1	3				1				6
26 Y MÁS											1				1
Total	**0**	**1**	**0**	**0**	**0**	**2**	**5**	**0**	**1**	**2**	**2**	**2**	**7**	**7**	**29**
TÍTULO: LICENCIADO EN MATEMÁTICA APLICADA															
0														1	1
01-05													1	3	4
06-10						1							3		4
11-15											1				1
16-20											1				1
21-25									1						1
Total	**0**	**0**	**0**	**0**	**0**	**1**	**0**	**0**	**1**	**0**	**2**	**0**	**4**	**4**	**12**
TÍTULO: PROFESOR DE FÍSICA															
0									1						1
01-05													2	1	3
06-10													1	2	3
11-15							1								1
21-25		1													1
Total	0	1	0	0	0	0	1	0	1	0	0	0	3	3	9

CANTIDAD MATERIAS	NDI	2003 y antes	2004	2005	2006	2007	2008	2009	2010	2011	2012	2013	2014	2015	Total
TÍTULO: PROFESOR DE MATEMÁTICA															
0									1	1			1	1	4
01-05											3		4	5	12
06-10									4	2	3	1	5		15
11-15									7	1		3			11
16-20									1		2	1	2	1	7
21-25									3	2		1		1	7
26 Y MÁS									5	1	1				7
Total	**0**	**0**	**0**	**0**	**0**	**0**	**0**	**0**	**21**	**7**	**9**	**6**	**12**	**8**	**63**
TÍTULO: PROFESOR DE TERCER CICLO DE LA ENSEÑANZA GENERAL BÁSICA Y DE LA EDUCACIÓN POLIMODAL EN MATEMÁTICA															
21-25				1											1
Total	**0**	**0**	**0**	**1**	**0**	**0**	**0**	**0**	**0**	**0**	**0**	**0**	**0**	**0**	**1**
TÍTULO: PROFESOR EN CIENCIAS DE LA COMPUTACIÓN															
01-05												1		1	2
06-10													1		1
11-15				1						1	1	1			4
16-20		2							1						3
21-25		2													2
Total	**0**	**4**	**0**	**1**	**0**	**0**	**0**	**0**	**1**	**1**	**1**	**2**	**1**	**1**	**12**
TÍTULO: PROFESOR EN TECNOLOGÍA ELECTRÓNICA															
06-10														1	1
11-15											1		1		2
21-25		1	1	2											4
Total	**0**	**1**	**1**	**2**	**0**	**0**	**0**	**0**	**0**	**0**	**1**	**0**	**1**	**1**	**7**
TÍTULO: TÉCNICO UNIVERSITARIO EN ELECTRÓNICA															
0												2	1	3	6
01-05											5	3	13	6	27

CANTIDAD MATERIAS	NDI	2003 y antes	2004	2005	2006	2007	2008	2009	2010	2011	2012	2013	2014	2015	Total
06-10											4	6	4	2	16
11-15											5	3	1	2	11
16-20											1		2	1	4
Total	**0**	**0**	**0**	**0**	**0**	**0**	**0**	**0**	**0**	**0**	**15**	**14**	**21**	**14**	**64**
TÍTULO: TÉCNICO UNIVERSITARIO EN ENERGÍAS RENOVABLES															
0														1	1
01-05												2		4	6
06-10												6	5	1	12
11-15													1		1
Total	**0**	**0**	**0**	**0**	**0**	**0**	**0**	**0**	**0**	**0**	**0**	**8**	**6**	**6**	**20**
TÍTULO: TÉCNICO UNIVERSITARIO EN EXPLOTACIÓN MINERA															
0										1			2		3
01-05														1	1
06-10											3	1	2		6
11-15										4				2	6
Total	**0**	**0**	**0**	**0**	**0**	**0**	**0**	**0**	**0**	**5**	**3**	**1**	**4**	**3**	**16**
TÍTULO: TÉCNICO UNIVERSITARIO EN GEOINFORMÁTICA															
0												1	1		2
01-05								2	1				5	1	9
06-10							1	1	1	1				2	6
11-15										1					1
16-20								1					1		2
Total	**0**	**0**	**0**	**0**	**0**	**0**	**1**	**4**	**2**	**2**	**0**	**1**	**7**	**3**	**20**
TÍTULO: TÉCNICO UNIVERSITARIO EN MICROPROCESADORES															
11-15		1	1	1					1						4
16-20							1								1
Total	0	1	1	1	0	0	1	0	1	0	0	0	0	0	5

CANTIDAD MATERIAS	NDI	2003 y antes	2004	2005	2006	2007	2008	2009	2010	2011	2012	2013	2014	2015	Total
TÍTULO: TÉCNICO UNIVERSITARIO EN OBRAS VIALES															
0										1				1	2
01-05										2	1	2	5	4	14
06-10									1	1	1	2	3	2	10
21-25									1						1
Total	**0**	**0**	**0**	**0**	**0**	**0**	**0**	**0**	**2**	**4**	**2**	**4**	**8**	**7**	**27**
TÍTULO: TÉCNICO UNIVERSITARIO EN PROCESAMIENTO DE MINERALES															
06-10										1			1		2
11-15										1					1
16-20									1						1
Total	**0**	**0**	**0**	**0**	**0**	**0**	**0**	**0**	**1**	**2**	**0**	**0**	**1**	**0**	**4**
TÍTULO: TÉCNICO UNIVERSITARIO EN REDES DE COMPUTADORAS															
0												1			1
01-05									1			3	3	4	11
06-10							1			1	1	2			5
11-15				2	1		1	1							5
16-20				1	1		1				1				4
Total	**0**	**0**	**0**	**3**	**2**	**0**	**3**	**1**	**1**	**1**	**2**	**6**	**3**	**4**	**26**
TÍTULO: TÉCNICO UNIVERSITARIO EN TELECOMUNICACIONES															
01-05										1			3	1	5
06-10											1			1	2
11-15										1		1	1		3
Total	**0**	**0**	**0**	**0**	**0**	**0**	**0**	**0**	**0**	**2**	**1**	**1**	**4**	**2**	**10**
TÍTULO: TÉCNICO UNIVERSITARIO EN WEB															
0														1	1
01-05						1			1		2	3	4	3	14
06-10			3						1	1	3		1	1	10

CANTIDAD MATERIAS	NDI	2003 y antes	2004	2005	2006	2007	2008	2009	2010	2011	2012	2013	2014	2015	Total
11-15			1		1			1		1	6	1			11
Total	**0**	**0**	**4**	**0**	**1**	**1**	**0**	**1**	**2**	**2**	**11**	**4**	**5**	**5**	**36**
Total FACULTAD DE CIENCIAS FÍSICO MATEMÁTICAS Y NATURALES	**0**	**44**	**25**	**26**	**19**	**35**	**53**	**57**	**68**	**81**	**114**	**121**	**159**	**195**	**997**

FACULTAD DE INGENIERÍA Y CIENCIAS AGROPECUARIAS															
TÍTULO: BROMATÓLOGO															
0														9	9
01-05											14	11	15	21	61
06-10											18	13	7	1	39
11-15											13	5	1	1	20
16-20											7	2			9
21-25											5				5
Total	**0**	**0**	**0**	**0**	**0**	**0**	**0**	**0**	**0**	**0**	**57**	**31**	**23**	**32**	**143**
TÍTULO: INGENIERO AGRÓNOMO															
0											1		2	6	9
01-05							1			2	6	9	16	29	63
06-10							1	3	2	4	2	5	7	4	28
11-15				1	1	1	3	1	6	5	5	4	5		32
16-20		1			1			3	7	2	4	5	2		25
21-25				1		2	5	4	7	1	1				21
26 Y MÁS		7	8	7	5	7	12	10	6	8	1				71
Total	**0**	**8**	**8**	**9**	**7**	**10**	**22**	**21**	**28**	**22**	**20**	**23**	**32**	**39**	**249**
TÍTULO: INGENIERO ELECTRICISTA-ELECTRÓNICO															
01-05		1													1
21-25		5													5
26 Y MÁS		12													12
Total	**0**	**18**	**0**	**0**	**0**	**0**	**0**	**0**	**0**	**0**	**0**	**0**	**0**	**0**	**18**

CANTIDAD MATERIAS	NDI	2003 y antes	2004	2005	2006	2007	2008	2009	2010	2011	2012	2013	2014	2015	Total
TÍTULO: INGENIERO ELECTROMECÁNICO															
0		1						1					2	2	6
01-05		1				1			2	2	3	8	21	27	65
06-10			1		1	1	1	2	3	3	4	6	6	2	30
11-15						1	1	2	2	1		4	1		12
16-20		1	1		1	1		5	1	1	2	4	3		20
21-25		2			1		1		2	6	2				14
26 Y MÁS		16	5	5	5	8	10	10	8	2	3		1		73
Total	**0**	**21**	**7**	**5**	**8**	**12**	**13**	**20**	**18**	**15**	**14**	**22**	**34**	**31**	**220**
TÍTULO: INGENIERO ELECTRÓNICO															
0												1	1		2
01-05											1	3	7	6	17
06-10											1	3	2	2	8
11-15				1				2		2	3	2	1		11
16-20				1		1	1	1		1	1		1		7
21-25						1	1		1						3
26 Y MÁS		4	3			7	2	3	2	2	1				24
Total	**0**	**4**	**3**	**2**	**0**	**9**	**4**	**6**	**3**	**5**	**7**	**9**	**12**	**8**	**72**
TÍTULO: INGENIERO EN ALIMENTOS															
0									1					1	2
01-05											1	2	4	11	18
06-10								1	1	1	4		2	3	12
11-15							1	1	2		1	3	2		10
16-20							1	1		1	1				4
21-25			1				1								2
26 Y MÁS		2	1	1	4	2	1	2	2	1					16
Total	**0**	**2**	**2**	**1**	**4**	**2**	**4**	**5**	**6**	**3**	**7**	**5**	**8**	**15**	**64**

CANTIDAD MATERIAS	NDI	2003 y antes	2004	2005	2006	2007	2008	2009	2010	2011	2012	2013	2014	2015	Total
TÍTULO: INGENIERO INDUSTRIAL															
0					1	1		1	1		1	1	1	2	9
01-05						1	1	2	2	3	2	10	15	34	70
06-10						2	2	3		3	4	11	5	7	37
11-15		1		1	1	1	2	3	3	5	3	6	2	2	30
16-20			1			3	1	5	2	1	6	7	3		29
21-25		1			1	1	2	4	2	11	5				27
26 Y MÁS		17	4	4	7	11	11	8	9	5	1				77
Total	**0**	**19**	**5**	**5**	**10**	**20**	**19**	**26**	**19**	**28**	**22**	**35**	**26**	**45**	**279**
TÍTULO: INGENIERO MECATRÓNICO															
0													2	4	6
01-05											4	3	9	18	34
06-10											2	7	6	7	22
11-15													2		2
16-20												6			6
21-25												2	1		3
26 Y MÁS											2	0	0	1	3
Total	**0**	**0**	**0**	**0**	**0**	**0**	**0**	**0**	**0**	**0**	**8**	**18**	**20**	**30**	**76**
TÍTULO: INGENIERO QUÍMICO															
0												1			1
01-05		1						1	1		2	2	5	25	37
06-10								1		1	3		5	6	16
11-15							1				4	5	3		13
16-20		1		1		1	1		1	2	1	2	1		11
21-25		3		1				1	1		2		1		9
26 Y MÁS		12	2	1	1	4	3	7	2	5		1			38
Total	**0**	**17**	**2**	**3**	**1**	**5**	**5**	**10**	**5**	**8**	**12**	**11**	**15**	**31**	**125**

CANTIDAD MATERIAS	NDI	2003 y antes	2004	2005	2006	2007	2008	2009	2010	2011	2012	2013	2014	2015	Total
TÍTULO: TÉCNICO UNIVERSITARIO EN AUTOMATIZACIÓN INDUSTRIAL ORIENTACIÓN INFORMÁTICA															
0											1	5	3	7	16
01-05						1	1		1	2	2	5	7	13	32
06-10							4				5	3	10	2	24
11-15						3	3	3	1		2	1	5		18
16-20							1	2			3	4			10
Total	**0**	**0**	**0**	**0**	**0**	**4**	**9**	**5**	**2**	**2**	**13**	**18**	**25**	**22**	**100**
TÍTULO: TÉCNICO UNIVERSITARIO EN DISEÑO MECÁNICO ORIENTACIÓN INFORMÁTICA															
0										1	1	1			3
01-05										1	1				2
06-10											2		1		3
11-15						1		1	3	2		1		1	9
16-20						1				1					2
Total	**0**	**0**	**0**	**0**	**0**	**2**	**0**	**1**	**3**	**5**	**4**	**2**	**1**	**1**	**19**
TÍTULO: TÉCNICO UNIVERSITARIO EN MANTENIMIENTO INDUSTRIAL															
0											1	1	1	5	8
01-05		1				1	1		2	5	10	10	16	29	75
06-10		1					1		3	3	7	4	8	6	33
11-15		1			2	1	2	2	2	3	10	7	12		42
16-20		1	1			3	1	6	6	3	7				28
Total	**0**	**4**	**1**	**0**	**2**	**5**	**5**	**8**	**13**	**14**	**35**	**22**	**37**	**40**	**186**
TÍTULO: TÉCNICO UNIVERSITARIO EN PRODUCCIÓN APÍCOLA															
11-15							2								2
Total	**0**	**0**	**0**	**0**	**0**	**0**	**2**	**0**	**0**	**0**	**0**	**0**	**0**	**0**	**2**
Total FACULTAD DE INGENIERÍA Y CIENCIAS AGROPECUARIAS	**0**	**93**	**28**	**25**	**32**	**69**	**83**	**102**	**97**	**102**	**199**	**196**	**233**	**294**	**1553**

CANTIDAD MATERIAS	NDI	2003 y antes	2004	2005	2006	2007	2008	2009	2010	2011	2012	2013	2014	2015	Total
FACULTAD DE PSICOLOGÍA															
TÍTULO: LICENCIADO EN PSICOLOGÍA															
0		2			1		1	3	3	4	10	17	25	62	128
01-05		6			2	2	2	6	10	12	24	51	82	143	340
06-10		12	1	1	2	5	3	11	12	15	19	37	45	1	164
11-15		10	4	3	1	4	5	9	14	11	18	21	8		108
16-20		19	6	2	4	3	8	8	17	15	18	10	1		111
21-25		21	5	2	1	7	4	14	7	17	10	3			91
26 Y MÁS		154	25	42	34	43	54	31	25	35	3	1			447
Total	**0**	**224**	**41**	**50**	**45**	**64**	**77**	**82**	**88**	**109**	**102**	**140**	**161**	**206**	**1389**
TÍTULO: PROFESOR EN PSICOLOGÍA															
0		1									1	4	5	6	17
01-05		2					1		2			10	14	14	43
06-10		2		2		3	1	2		3	9	11	4	2	39
11-15		5		1	1	1	1	1		5	3	5	7	6	36
16-20		3	1	1		2	1	4	1	3	9	8	4	2	39
21-25		4	1	2	1	2	2	5	3	3	9	9	7	5	53
26 Y MÁS		15	7	7	3		5	5	4	4	6	3	4	3	66
Total	**0**	**32**	**9**	**13**	**5**	**8**	**11**	**17**	**10**	**18**	**37**	**50**	**45**	**38**	**293**
Total FACULTAD DE PSICOLOGÍA	**0**	**256**	**50**	**63**	**50**	**72**	**88**	**99**	**98**	**127**	**139**	**190**	**206**	**244**	**1682**

FACULTAD DE QUÍMICA, BIOQUÍMICA Y FARMACIA															
TÍTULO: ANALISTA BIOLÓGICO															
01-05						1	1				1				3
06-10							1				1				2
11-15				1		3	1	1		2	2				10
16-20		1	2	1		3	2	2	2	2	3				18

CANTIDAD MATERIAS	NDI	2003 y antes	2004	2005	2006	2007	2008	2009	2010	2011	2012	2013	2014	2015	Total
21-25						2									2
Total	**0**	**1**	**2**	**2**	**0**	**9**	**5**	**3**	**2**	**4**	**7**	**0**	**0**	**0**	**35**
TÍTULO: ANALISTA QUÍMICO															
01-05		1			2					1	3	6	3	12	28
06-10					2	1	4	1		3	5	4	7	9	36
11-15		1			1	1	2	3			4	2	1	1	16
16-20		1		1	1		1			2	2				8
21-25												1			1
Total	**0**	**3**	**0**	**1**	**6**	**2**	**7**	**4**	**0**	**6**	**14**	**13**	**11**	**22**	**89**
TÍTULO: BIOQUÍMICO															
01-05		1	1												2
11-15		1													1
16-20		10		1											11
21-25		22	5												27
26 Y MÁS		6													6
Total	**0**	**40**	**6**	**1**	**0**	**0**	**0**	**0**	**0**	**0**	**0**	**0**	**0**	**0**	**47**
TÍTULO: FARMACÉUTICO															
0		2													2
01-05		2		2			1	2	1	2	3	10	15	13	51
06-10		3	1	4	1	1		1	4	2	4	8	19	22	70
11-15		5		1	3	2		6	6	8	2	10	9	1	53
16-20		3		3		1	1	5	2	6	5	2	1		29
21-25		6	2	1					2	2	2	2			17
26 Y MÁS		4	7	4	1	6	4	1	4	9	6				46
Total	**0**	**25**	**10**	**15**	**5**	**10**	**6**	**15**	**19**	**29**	**22**	**32**	**44**	**36**	**268**
TÍTULO: INGENIERO EN ALIMENTOS															
01-05								1	3	2	1	3	5	11	26

CANTIDAD MATERIAS	NDI	2003 y antes	2004	2005	2006	2007	2008	2009	2010	2011	2012	2013	2014	2015	Total
06-10									4	2	5	4	9	7	31
11-15				1			1	2	1	2	4	8	3		22
16-20						1						2			3
21-25		1						3	1	1					6
26 Y MÁS			3	2	4	3	7	5	8	3	1				36
Total	**0**	**1**	**3**	**3**	**4**	**4**	**8**	**11**	**17**	**10**	**11**	**17**	**17**	**18**	**124**
TÍTULO: LICENCIADO EN BIOLOGÍA MOLECULAR															
01-05						1		1	1	2		6	10	8	29
06-10		1	1	1					2	4	2	1	8	20	40
11-15		1		1		1			1	2	3	4		1	14
16-20		1		6	1	2	1	2	1	1	4	1			20
21-25		4					6	3	5	6	6	1			31
26 Y MÁS		1		1		1			3	2					8
Total	**0**	**8**	**1**	**9**	**1**	**5**	**7**	**6**	**13**	**17**	**15**	**13**	**18**	**29**	**142**
TÍTULO: LICENCIADO EN BIOQUÍMICA															
0									1					2	3
01-05		1		2		1		2	2	4	1	13	23	29	78
06-10		2	1	3	2	2			2	6	7	18	33	52	128
11-15				2		3	1	3	6	8	5	7	15	8	58
16-20				3	2	3		3	4	6	6	3			30
21-25		2	5	3	8	4	3	3	3	7	6	11			55
26 Y MÁS		5	7	16	20	19	31	19	15	15	13	2			162
Total	**0**	**10**	**13**	**29**	**32**	**32**	**35**	**30**	**33**	**46**	**38**	**54**	**71**	**91**	**514**
TÍTULO: LICENCIADO EN BIOTECNOLOGÍA															
01-05												2	4	2	8
06-10												7	4	14	25
11-15												3	3	5	11

CANTIDAD MATERIAS	NDI	2003 y antes	2004	2005	2006	2007	2008	2009	2010	2011	2012	2013	2014	2015	Total
16-20												2	2	3	7
21-25												1			1
Total	**0**	**0**	**0**	**0**	**0**	**0**	**0**	**0**	**0**	**0**	**0**	**15**	**13**	**24**	**52**
TÍTULO: LICENCIADO EN CIENCIAS BIOLÓGICAS															
01-05		1	1		1				2	2	5	4		11	27
06-10		1				1					1	6	6	6	21
11-15			1	1	1					1	3	3	2		12
16-20				1					1		1	1	2		6
21-25		1									3				4
26 Y MÁS		2	3	1	2	2	5	1	1						17
Total	**0**	**5**	**5**	**3**	**4**	**3**	**5**	**1**	**4**	**3**	**13**	**14**	**10**	**17**	**87**
TÍTULO: LICENCIADO EN CIENCIA Y TECNOLOGÍA DE LOS ALIMENTOS															
01-05												17	8	5	30
06-10												7	13	5	25
11-15												3	1		4
16-20													1	2	3
21-25												1			1
Total	**0**	**0**	**0**	**0**	**0**	**0**	**0**	**0**	**0**	**0**	**0**	**28**	**23**	**12**	**63**
TÍTULO: LICENCIADO EN QUÍMICA															
0		1													1
01-05		2		1	1				1	3	2	1	2	5	18
06-10		1		1			1			3	2	4		6	18
11-15									1	2	1		2		6
16-20		1	1							1	1				4
21-25								1	2						3
26 Y MÁS		1					2		1			1			5
Total	0	6	1	2	1	0	3	1	5	9	6	6	4	11	55

CANTIDAD MATERIAS	NDI	2003 y antes	2004	2005	2006	2007	2008	2009	2010	2011	2012	2013	2014	2015	Total
TÍTULO: PROFESOR DE BIOLOGÍA															
01-05					1					1	2	3	1	7	15
06-10		3		1	1			1		2	4	8	3	4	27
11-15		2		2				1		3	3	4	2		17
16-20		2	2	1	1	1		4	1	1	2				15
21-25				1				1	1						3
Total	**0**	**7**	**2**	**5**	**3**	**1**	**0**	**7**	**2**	**7**	**11**	**15**	**6**	**11**	**77**
TÍTULO: PROFESOR DE ENSEÑANZA MEDIA Y SUPERIOR EN CIENCIAS BIOLÓGICAS															
06-10		1													1
Total	**0**	**1**	**0**	**0**	**0**	**0**	**0**	**0**	**0**	**0**	**0**	**0**	**0**	**0**	**1**
TÍTULO: PROFESOR EN QUÍMICA															
0		2													2
01-05												2		2	4
06-10		1					1		2	1	1	2	1	4	13
11-15		1										1		2	4
16-20		2								2	1			1	6
21-25			1					1		1					3
26 Y MÁS		1													1
Total	**0**	**7**	**1**	**0**	**0**	**0**	**1**	**1**	**2**	**4**	**2**	**5**	**1**	**9**	**33**
TÍTULO: TÉCNICO UNIVERSITARIO EN ESTERILIZACIÓN															
0													1		1
01-05												3	10	17	30
06-10												4	11	6	21
11-15												5	3	6	14
16-20												2			2
Total	**0**	**0**	**0**	**0**	**0**	**0**	**0**	**0**	**0**	**0**	**0**	**14**	**25**	**29**	**68**

CANTIDAD MATERIAS	NDI	2003 y antes	2004	2005	2006	2007	2008	2009	2010	2011	2012	2013	2014	2015	Total
TÍTULO: TÉCNICO UNIVERSITARIO EN LABORATORIOS BIOLÓGICOS															
0												1		1	2
01-05												7	12	20	39
06-10												2	13	16	31
11-15													3	4	7
16-20												1	4	2	7
21-25												2	1		3
Total	**0**	**0**	**0**	**0**	**0**	**0**	**0**	**0**	**0**	**0**	**0**	**13**	**33**	**43**	**89**
Total FACULTAD DE QUÍMICA, BIOQUÍMICA Y FARMACIA	**0**	**114**	**44**	**70**	**56**	**66**	**77**	**79**	**97**	**135**	**139**	**239**	**276**	**352**	**1744**

FACULTAD DE TURISMO Y URBANISMO **TÍTULO: GUÍA UNIVERSITARIO DE TURISMO**															
01-05														2	2
06-10												1	1	5	7
11-15								1					1		2
16-20								1			2		5		8
21-25									2			1	2		5
26 Y MÁS											1				1
Total	**0**	**0**	**0**	**0**	**0**	**0**	**0**	**2**	**2**	**0**	**3**	**2**	**9**	**7**	**25**
TÍTULO: LICENCIADO/A EN HOTELERÍA															
01-05														2	2
06-10														9	9
Total	0	0	0	0	0	0	0	0	0	0	0	0	0	11	11
TÍTULO: LICENCIADO/A EN TURISMO															
01-05														8	8
06-10														14	14
Total	**0**	**0**	**0**	**0**	**0**	**0**	**0**	**0**	**0**	**0**	**0**	**0**	**0**	**22**	**22**

CANTIDAD MATERIAS	NDI	2003 y antes	2004	2005	2006	2007	2008	2009	2010	2011	2012	2013	2014	2015	Total
TÍTULO: TÉCNICO UNIVERSITARIO EN GESTIÓN HOTELERA															
0														1	1
01-05													1	1	2
06-10													1	2	3
11-15									2	1					3
16-20													3		3
21-25			1			1	1					1	5		9
26 Y MÁS							3		1	3		2			9
Total	**0**	**0**	**1**	**0**	**0**	**1**	**4**	**0**	**3**	**4**	**0**	**3**	**10**	**4**	**30**
TÍTULO: TÉCNICO UNIVERSITARIO EN GESTIÓN TURÍSTICA															
01-05													3	2	5
06-10													1		1
11-15												2	3		5
16-20			1		1	1			1	1	1		2		8
21-25							2		2	1					5
26 Y MÁS							3			1		1			5
Total	**0**	**0**	**1**	**0**	**1**	**1**	**5**	**0**	**3**	**3**	**1**	**3**	**9**	**2**	**29**
TÍTULO: TÉCNICO UNIVERSITARIO EN PARQUES, JARDINES Y FLORICULTURA															
0										1					1
01-05														3	3
06-10													1	5	6
11-15										1		2	5		8
16-20											2	6	3		11
Total	**0**	**0**	**0**	**0**	**0**	**0**	**0**	**0**	**0**	**2**	**2**	**8**	**9**	**8**	**29**
TÍTULO: TÉCNICO UNIVERSITARIO EN PRODUCCIÓN DE PLANTAS AROMÁTICAS															
0														1	1
01-05														1	1

CANTIDAD MATERIAS	NDI	2003 y antes	2004	2005	2006	2007	2008	2009	2010	2011	2012	2013	2014	2015	Total
06-10													1	5	6
11-15											1				1
16-20												2	1		3
21-25								1							1
Total	**0**	**0**	**0**	**0**	**0**	**0**	**0**	**1**	**0**	**0**	**1**	**2**	**2**	**7**	**13**
Total FACULTAD DE TURISMO Y URBANISMO	**0**	**0**	**2**	**0**	**1**	**2**	**9**	**3**	**8**	**9**	**7**	**18**	**39**	**61**	**159**

INSTITUTO POLITÉCNICO Y ARTÍSTICO UNIVERSITARIO															
TÍTULO: TÉCNICO EN ADMINISTRACIÓN Y GESTIÓN DE INSTITUCIONES UNIVERSITARIAS															
0						9				1				4	14
01-05						1				12				96	109
06-10										1					1
11-15										2					2
16-20						3				10					13
Total	**0**	**0**	**0**	**0**	**0**	**13**	**0**	**0**	**0**	**26**	**0**	**0**	**0**	**100**	**139**
TÍTULO: TÉCNICO UNIVERSITARIO EN FOTOGRAFÍA															
0										1		2		2	5
01-05										3		5		41	49
06-10												8		7	15
11-15										2		8			10
16-20										9		19			28
21-25										17					17
Total	**0**	**0**	**0**	**0**	**0**	**0**	**0**	**0**	**0**	**32**	**0**	**42**	**0**	**50**	**124**
TÍTULO: TÉCNICO UNIVERSITARIO EN HIGIENE Y SEGURIDAD EN EL TRABAJO															
0														4	4
01-05									2	2				29	33
06-10										7				39	46

CANTIDAD MATERIAS	NDI	2003 y antes	2004	2005	2006	2007	2008	2009	2010	2011	2012	2013	2014	2015	Total
11-15									1	8	1				10
16-20									2	9	4				15
21-25									11	23	2				36
Total	0	0	0	0	0	0	0	0	16	49	7	0	0	72	144
TÍTULO: TÉCNICO UNIVERSITARIO EN PRODUCCIÓN MUSICAL															
0														3	3
01-05		1						1		2		4		27	35
06-10						1		1		4		12		7	25
11-15				1		1		2		1		2			7
16-20		1		2		1		1		2		5			12
Total	0	2	0	3	0	3	0	5	0	9	0	23	0	37	82
TÍTULO: TÉCNICO UNIVERSITARIO EN SECRETARIADO EJECUTIVO - MD															
0		2							1	1					4
01-05		2								1					3
06-10		1							2	2					5
11-15		3							6	2					11
16-20		1							2	2					5
Total	**0**	**9**	**0**	**0**	**0**	**0**	**0**	**0**	**11**	**8**	**0**	**0**	**0**	**0**	**28**
TÍTULO: TÉCNICO UNIVERSITARIO EN SONORIZACIÓN															
01-05											1				1
06-10											2				2
11-15											3				3
16-20											3				3
Total	**0**	**0**	**0**	**0**	**0**	**0**	**0**	**0**	**0**	**0**	**9**	**0**	**0**	**0**	**9**
Total INSTITUTO POLITÉCNICO Y ARTÍSTICO UNIVERSITARIO	**0**	**11**	**0**	**3**	**0**	**16**	**0**	**5**	**27**	**124**	**16**	**65**	**0**	**259**	**526**
Total UNSL	**0**	**810**	**217**	**264**	**244**	**368**	**452**	**572**	**810**	**972**	**1109**	**1443**	**1699**	**2582**	**11542**

SECCIÓN 2: ESTUDIANTES
2.1 ESTUDIANTES DE GRADO Y PREGRADO
2.1.26 Extranjeros por edad
Fuente: SIU Araucano

Facultad de Ciencias de la Salud

Título: Licenciado en Enfermería

Procedencia: OPCIÓN 2: Sólo el domicilio de procedencia es de país EXTRANJERO o sólo el título del nivel anterior es de país EXTRANJERO (una condición)

País	NDI	17 o Menos	18	19	20	21	22	23	24	25	26	27	28	29	30 a 34	35 a 39	40 o Más	Total
Bolivia											1							1
Chile			1									1	1			2		5
Colombia					1										1		1	3
España							1											1
Peru						1			1	1								3
Total Procedencia: OPCIÓN 2:	**0**	**0**	**1**	**0**	**1**	**1**	**1**	**0**	**1**	**1**	**1**	**1**	**1**	**0**	**1**	**2**	**1**	**13**

Procedencia: OPCIÓN 1: El domicilio de procedencia y el título del nivel anterior son de país EXTRANJERO (ambas condiciones)

Chile										1					1			2
Total Procedencia: OPCIÓN 1:	**0**	**0**	**0**	**0**	**0**	**0**	**0**	**0**	**0**	**1**	**0**	**0**	**0**	**0**	**1**	**0**	**0**	**2**
Total Título: Licenciado en Enfermería	**0**	**0**	**1**	**0**	**1**	**1**	**1**	**0**	**1**	**2**	**1**	**1**	**1**	**0**	**2**	**2**	**1**	**15**

Título: Licenciado en Fonoaudiología

Procedencia: OPCIÓN 2: Sólo el domicilio de procedencia es de país EXTRANJERO o sólo el título del nivel anterior es de país EXTRANJERO (una condición)

Alemania												1						1
Peru												2	1				1	4
Total Procedencia: OPCIÓN 2:	**0**	**0**	**0**	**0**	**0**	**0**	**0**	**0**	**0**	**0**	**0**	**3**	**1**	**0**	**0**	**0**	**1**	**5**
Total Título: Licenciado en Fonoaudiología	**0**	**0**	**0**	**0**	**0**	**0**	**0**	**0**	**0**	**0**	**0**	**3**	**1**	**0**	**0**	**0**	**1**	**5**

Título: Licenciado en Kinesiología y Fisiatría

Procedencia: OPCIÓN 2: Sólo el domicilio de procedencia es de país EXTRANJERO o sólo el título del nivel anterior es de país EXTRANJERO (una condición)

Peru															1		1	2
Uruguay								1										1
Total Procedencia: OPCIÓN 2:	**0**	**0**	**0**	**0**	**0**	**0**	**0**	**1**	**0**	**0**	**0**	**0**	**0**	**0**	**1**	**0**	**1**	**3**
Total Título: Licenciado en Kinesiología y Fisiatría	**0**	**0**	**0**	**0**	**0**	**0**	**0**	**1**	**0**	**0**	**0**	**0**	**0**	**0**	**1**	**0**	**1**	**3**

País	NDI	17 o Menos	18	19	20	21	22	23	24	25	26	27	28	29	30 a 34	35 a 39	40 o Más	Total
Título: Licenciado en Nutrición																		
Procedencia: OPCIÓN 2: Sólo el domicilio de procedencia es de país EXTRANJERO o sólo el título del nivel anterior es de país EXTRANJERO (una condición)																		
Bolivia						1			1									2
Peru					1			1										2
Total Procedencia: OPCIÓN 2:	**0**	**0**	**0**	**0**	**1**	**1**	**0**	**1**	**1**	**0**	**0**	**0**	**0**	**0**	**0**	**0**	**0**	**4**
Total Título: Licenciado en Nutrición	**0**	**0**	**0**	**0**	**1**	**1**	**0**	**1**	**1**	**0**	**0**	**0**	**0**	**0**	**0**	**0**	**0**	**4**
Total : Facultad de Ciencias de la Salud	**0**	**0**	**1**	**0**	**2**	**2**	**1**	**2**	**2**	**2**	**1**	**4**	**2**	**0**	**3**	**2**	**3**	**27**
Facultad de Ciencias Económicas, Jurídicas y Sociales																		
Título: Abogado/a																		
Procedencia: OPCIÓN 2: Sólo el domicilio de procedencia es de país EXTRANJERO o sólo el título del nivel anterior es de país EXTRANJERO (una condición)																		
Bolivia									1			1		1				3
Brasil																	1	1
Chile															1			1
Republica Dominicana			1															1
Total Procedencia: OPCIÓN 2:	**0**	**0**	**1**	**0**	**0**	**0**	**0**	**0**	**1**	**0**	**0**	**1**	**0**	**1**	**1**	**0**	**1**	**6**
Procedencia: OPCIÓN 1: El domicilio de procedencia y el título del nivel anterior son de país EXTRANJERO (ambas condiciones)																		
Chile																	1	1
Total Procedencia: OPCIÓN 1:	**0**	**0**	**0**	**0**	**0**	**0**	**0**	**0**	**0**	**0**	**0**	**0**	**0**	**0**	**0**	**0**	**1**	**1**
Total Título: Abogado/a	**0**	**0**	**1**	**0**	**0**	**0**	**0**	**0**	**1**	**0**	**0**	**1**	**0**	**1**	**1**	**0**	**2**	**7**
Título: Contador Público Nacional																		
Procedencia: OPCIÓN 2: Sólo el domicilio de procedencia es de país EXTRANJERO o sólo el título del nivel anterior es de país EXTRANJERO (una condición)																		
Chile															1			1
Total Procedencia: OPCIÓN 2:	**0**	**0**	**0**	**0**	**0**	**0**	**0**	**0**	**0**	**0**	**0**	**0**	**0**	**0**	**1**	**0**	**0**	**1**
Total Título: Contador Público Nacional	**0**	**0**	**0**	**0**	**0**	**0**	**0**	**0**	**0**	**0**	**0**	**0**	**0**	**0**	**1**	**0**	**0**	**1**
Título: Licenciado en Administración																		
Procedencia: OPCIÓN 2: Sólo el domicilio de procedencia es de país EXTRANJERO o sólo el título del nivel anterior es de país EXTRANJERO (una condición)																		
Bolivia				1														1
Total Procedencia: OPCIÓN 2:	**0**	**0**	**0**	**1**	**0**	**0**	**0**	**0**	**0**	**0**	**0**	**0**	**0**	**0**	**0**	**0**	**0**	**1**
Total Título: Licenciado en Administración	**0**	**0**	**0**	**1**	**0**	**0**	**0**	**0**	**0**	**0**	**0**	**0**	**0**	**0**	**0**	**0**	**0**	**1**

País	NDI	17 o Menos	18	19	20	21	22	23	24	25	26	27	28	29	30 a 34	35 a 39	40 o Más	Total
Título: Licenciado en Trabajo Social																		
Procedencia: OPCIÓN 2: Sólo el domicilio de procedencia es de país EXTRANJERO o sólo el título del nivel anterior es de país EXTRANJERO (una condición)																		
Chile									1									1
Total Procedencia: OPCIÓN 2:	**0**	**0**	**0**	**0**	**0**	**0**	**0**	**0**	**1**	**0**	**0**	**0**	**0**	**0**	**0**	**0**	**0**	**1**
Total Título: Licenciado en Trabajo Social	**0**	**0**	**0**	**0**	**0**	**0**	**0**	**0**	**1**	**0**	**0**	**0**	**0**	**0**	**0**	**0**	**0**	**1**
Título: Martillero y Corredor Público																		
Procedencia: OPCIÓN 2: Sólo el domicilio de procedencia es de país EXTRANJERO o sólo el título del nivel anterior es de país EXTRANJERO (una condición)																		
Chile																	1	1
Peru															1			1
Total Procedencia: OPCIÓN 2:	**0**	**0**	**0**	**0**	**0**	**0**	**0**	**0**	**0**	**0**	**0**	**0**	**0**	**0**	**1**	**0**	**1**	**2**
Total Título: Martillero y Corredor Público	**0**	**0**	**0**	**0**	**0**	**0**	**0**	**0**	**0**	**0**	**0**	**0**	**0**	**0**	**1**	**0**	**1**	**2**
Título: Técnico Universitario en Acompañamiento Terapéutico																		
Procedencia: OPCIÓN 2: Sólo el domicilio de procedencia es de país EXTRANJERO o sólo el título del nivel anterior es de país EXTRANJERO (una condición)																		
Israel																	1	1
Total Procedencia: OPCIÓN 2:	**0**	**0**	**0**	**0**	**0**	**0**	**0**	**0**	**0**	**0**	**0**	**0**	**0**	**0**	**0**	**0**	**1**	**1**
Total Título: Técnico Universitario en Acompañamiento Terapéutico	**0**	**0**	**0**	**0**	**0**	**0**	**0**	**0**	**0**	**0**	**0**	**0**	**0**	**0**	**0**	**0**	**1**	**1**
Total : Facultad de Ciencias Económicas, Jurídicas y Sociales	**0**	**0**	**1**	**1**	**0**	**0**	**0**	**0**	**2**	**0**	**0**	**1**	**0**	**1**	**3**	**0**	**4**	**13**
Facultad de Ciencias Humanas																		
Título: Licenciado en Ciencias de la Educación																		
Procedencia: OPCIÓN 2: Sólo el domicilio de procedencia es de país EXTRANJERO o sólo el título del nivel anterior es de país EXTRANJERO (una condición)																		
Peru															1			1
Uruguay							1											1
Total Procedencia: OPCIÓN 2:	**0**	**0**	**0**	**0**	**0**	**0**	**1**	**0**	**0**	**0**	**0**	**0**	**0**	**0**	**1**	**0**	**0**	**2**
Total Título: Licenciado en Ciencias de la Educación	**0**	**0**	**0**	**0**	**0**	**0**	**1**	**0**	**0**	**0**	**0**	**0**	**0**	**0**	**1**	**0**	**0**	**2**
Título: Licenciado en Comunicación Social																		
Procedencia: OPCIÓN 2: Sólo el domicilio de procedencia es de país EXTRANJERO o sólo el título del nivel anterior es de país EXTRANJERO (una condición)																		
Italia													1					1
Total Procedencia: OPCIÓN 2:	**0**	**0**	**0**	**0**	**0**	**0**	**0**	**0**	**0**	**0**	**0**	**0**	**1**	**0**	**0**	**0**	**0**	**1**
Total Título: Licenciado en Comunicación Social	**0**	**0**	**0**	**0**	**0**	**0**	**0**	**0**	**0**	**0**	**0**	**0**	**1**	**0**	**0**	**0**	**0**	**1**

País	NDI	17 o Menos	18	19	20	21	22	23	24	25	26	27	28	29	30 a 34	35 a 39	40 o Más	Total
Título: Licenciado en Educación Inicial																		
Procedencia: OPCIÓN 2: Sólo el domicilio de procedencia es de país EXTRANJERO o sólo el título del nivel anterior es de país EXTRANJERO (una condición)																		
Venezuela								1										1
Total Procedencia: OPCIÓN 2:	0	0	0	0	0	0	0	1	0	0	0	0	0	0	0	0	0	1
Total Título: Licenciado en Educación Inicial	0	0	0	0	0	0	0	1	0	0	0	0	0	0	0	0	0	1
Título: Licenciado en Periodismo																		
Procedencia: OPCIÓN 2: Sólo el domicilio de procedencia es de país EXTRANJERO o sólo el título del nivel anterior es de país EXTRANJERO (una condición)																		
Chile									1									1
Paraguay							1			1								2
Total Procedencia: OPCIÓN 2:	0	0	0	0	0	0	1	0	1	1	0	0	0	0	0	0	0	3
Total Título: Licenciado en Periodismo	0	0	0	0	0	0	1	0	1	1	0	0	0	0	0	0	0	3
Título: Licenciado en Producción de Radio y Televisión																		
Procedencia: OPCIÓN 2: Sólo el domicilio de procedencia es de país EXTRANJERO o sólo el título del nivel anterior es de país EXTRANJERO (una condición)																		
Colombia										1								1
Italia					1													1
Paraguay										1								1
Venezuela									1									1
Total Procedencia: OPCIÓN 2:	0	0	0	0	1	0	0	0	1	2	0	0	0	0	0	0	0	4
Total Título: Licenciado en Producción de Radio y Televisión	0	0	0	0	1	0	0	0	1	2	0	0	0	0	0	0	0	4
Título: Profesor de Educación Especial																		
Procedencia: OPCIÓN 1: El domicilio de procedencia y el título del nivel anterior son de país EXTRANJERO (ambas condiciones)																		
Bolivia			1															1
Total Procedencia: OPCIÓN 1:	0	0	1	0	0	0	0	0	0	0	0	0	0	0	0	0	0	1
Procedencia: OPCIÓN 2: Sólo el domicilio de procedencia es de país EXTRANJERO o sólo el título del nivel anterior es de país EXTRANJERO (una condición)																		
Chile																1		1
Total Procedencia: OPCIÓN 2:	**0**	**0**	**0**	**0**	**0**	**0**	**0**	**0**	**0**	**0**	**0**	**0**	**0**	**0**	**0**	**1**	**0**	**1**
Total Título: Profesor de Educación Especial	**0**	**0**	**1**	**0**	**0**	**0**	**0**	**0**	**0**	**0**	**0**	**0**	**0**	**0**	**0**	**1**	**0**	**2**
Título: Profesor en Ciencias de la Educación																		
Procedencia: OPCIÓN 2: Sólo el domicilio de procedencia es de país EXTRANJERO o sólo el título del nivel anterior es de país EXTRANJERO (una condición)																		
Francia															1			1

País	NDI	17 o Menos	18	19	20	21	22	23	24	25	26	27	28	29	30 a 34	35 a 39	40 o Más	Total
Total Procedencia: OPCIÓN 2:	**0**	**0**	**0**	**0**	**0**	**0**	**0**	**0**	**0**	**0**	**0**	**0**	**0**	**0**	**1**	**0**	**0**	**1**
Total Título: Profesor en Ciencias de la Educación	**0**	**0**	**0**	**0**	**0**	**0**	**0**	**0**	**0**	**0**	**0**	**0**	**0**	**0**	**1**	**0**	**0**	**1**
Título: Profesor Universitario en Letras																		
Procedencia: OPCIÓN 2: Sólo el domicilio de procedencia es de país EXTRANJERO o sólo el título del nivel anterior es de país EXTRANJERO (una condición)																		
Chile							1											1
Colombia										1								1
Francia											1					1		2
Total Procedencia: OPCIÓN 2:	**0**	**0**	**0**	**0**	**0**	**0**	**1**	**0**	**0**	**1**	**1**	**0**	**0**	**0**	**0**	**1**	**0**	**4**
Total Título: Profesor Universitario en Letras	**0**	**0**	**0**	**0**	**0**	**0**	**1**	**0**	**0**	**1**	**1**	**0**	**0**	**0**	**0**	**1**	**0**	**4**
Título: Profesor en Educación Inicial																		
Procedencia: OPCIÓN 2: Sólo el domicilio de procedencia es de país EXTRANJERO o sólo el título del nivel anterior es de país EXTRANJERO (una condición)																		
Chile																1		1
Italia					1			1										2
Peru															1			1
Total Procedencia: OPCIÓN 2:	**0**	**0**	**0**	**0**	**1**	**0**	**0**	**1**	**0**	**0**	**0**	**0**	**0**	**0**	**1**	**1**	**0**	**4**
Total Título: Profesor en Educación Inicial	**0**	**0**	**0**	**0**	**1**	**0**	**0**	**1**	**0**	**0**	**0**	**0**	**0**	**0**	**1**	**1**	**0**	**4**
Total : Facultad de Ciencias Humanas	**0**	**0**	**1**	**0**	**2**	**0**	**3**	**2**	**2**	**4**	**1**	**0**	**1**	**0**	**3**	**3**	**0**	**22**
Facultad de Ciencias Físico Matemáticas y Naturales																		
Título: Ingeniero Electrónico con orientación en Sistemas Digitales																		
Procedencia: OPCIÓN 2: Sólo el domicilio de procedencia es de país EXTRANJERO o sólo el título del nivel anterior es de país EXTRANJERO (una condición)																		
Peru															2			2
Total Procedencia: OPCIÓN 2:	**0**	**0**	**0**	**0**	**0**	**0**	**0**	**0**	**0**	**0**	**0**	**0**	**0**	**0**	**2**	**0**	**0**	**2**
Total Título: Ingeniero Electrónico con orientación en Sistemas Digitales	**0**	**0**	**0**	**0**	**0**	**0**	**0**	**0**	**0**	**0**	**0**	**0**	**0**	**0**	**2**	**0**	**0**	**2**
Título: Ingeniero en Computación																		
Procedencia: OPCIÓN 2: Sólo el domicilio de procedencia es de país EXTRANJERO o sólo el título del nivel anterior es de país EXTRANJERO (una condición)																		
Estados Unidos					1													1
Total Procedencia: OPCIÓN 2:	**0**	**0**	**0**	**0**	**1**	**0**	**0**	**0**	**0**	**0**	**0**	**0**	**0**	**0**	**0**	**0**	**0**	**1**
Total Título: Ingeniero en Computación	**0**	**0**	**0**	**0**	**1**	**0**	**0**	**0**	**0**	**0**	**0**	**0**	**0**	**0**	**0**	**0**	**0**	**1**

País	NDI	17 o Menos	18	19	20	21	22	23	24	25	26	27	28	29	30 a 34	35 a 39	40 o Más	Total
Título: Ingeniero en Informática																		
Procedencia: OPCIÓN 2: Sólo el domicilio de procedencia es de país EXTRANJERO o sólo el título del nivel anterior es de país EXTRANJERO (una condición)																		
Bolivia							1											1
Colombia					1													1
Cuba							1											1
Mexico			1															1
Taiwan								1										1
Total Procedencia: OPCIÓN 2:	**0**	**0**	**1**	**0**	**1**	**0**	**2**	**1**	**0**	**0**	**0**	**0**	**0**	**0**	**0**	**0**	**0**	**5**
Total Título: Ingeniero en Informática	**0**	**0**	**1**	**0**	**1**	**0**	**2**	**1**	**0**	**0**	**0**	**0**	**0**	**0**	**0**	**0**	**0**	**5**
Título: Ingeniero en Minas																		
Procedencia: OPCIÓN 2: Sólo el domicilio de procedencia es de país EXTRANJERO o sólo el título del nivel anterior es de país EXTRANJERO (una condición)																		
Chile									1			1						2
Colombia													1					1
Peru															1			1
Total Procedencia: OPCIÓN 2:	**0**	**0**	**0**	**0**	**0**	**0**	**0**	**0**	**1**	**0**	**0**	**1**	**1**	**0**	**1**	**0**	**0**	**4**
Total Título: Ingeniero en Minas	**0**	**0**	**0**	**0**	**0**	**0**	**0**	**0**	**1**	**0**	**0**	**1**	**1**	**0**	**1**	**0**	**0**	**4**
Título: Licenciado en Ciencias de la Computación																		
Procedencia: OPCIÓN 2: Sólo el domicilio de procedencia es de país EXTRANJERO o sólo el título del nivel anterior es de país EXTRANJERO (una condición)																		
Chile																1		1
Estados Unidos																1		1
Total Procedencia: OPCIÓN 2:	**0**	**0**	**0**	**0**	**0**	**0**	**0**	**0**	**0**	**0**	**0**	**0**	**0**	**0**	**0**	**2**	**0**	**2**
Total Título: Licenciado en Ciencias de la Computación	**0**	**0**	**0**	**0**	**0**	**0**	**0**	**0**	**0**	**0**	**0**	**0**	**0**	**0**	**0**	**2**	**0**	**2**
Título: Licenciado en Ciencias Geológicas																		
Procedencia: OPCIÓN 2: Sólo el domicilio de procedencia es de país EXTRANJERO o sólo el título del nivel anterior es de país EXTRANJERO (una condición)																		
Chile											1							1
Total Procedencia: OPCIÓN 2:	**0**	**0**	**0**	**0**	**0**	**0**	**0**	**0**	**0**	**0**	**1**	**0**	**0**	**0**	**0**	**0**	**0**	**1**
Total Título: Licenciado en Ciencias Geológicas	**0**	**0**	**0**	**0**	**0**	**0**	**0**	**0**	**0**	**0**	**1**	**0**	**0**	**0**	**0**	**0**	**0**	**1**
Título: Profesor de Matemática																		
Procedencia: OPCIÓN 2: Sólo el domicilio de procedencia es de país EXTRANJERO o sólo el título del nivel anterior es de país EXTRANJERO (una condición)																		
Colombia						1												1

País	NDI	17 o Menos	18	19	20	21	22	23	24	25	26	27	28	29	30 a 34	35 a 39	40 o Más	Total
Total Procedencia: OPCIÓN 2:	**0**	**0**	**0**	**0**	**0**	**1**	**0**	**0**	**0**	**0**	**0**	**0**	**0**	**0**	**0**	**0**	**0**	**1**
Total Título: Profesor de Matemática	**0**	**0**	**0**	**0**	**0**	**1**	**0**	**0**	**0**	**0**	**0**	**0**	**0**	**0**	**0**	**0**	**0**	**1**
Título: Técnico Universitario en Geoinformática																		
Procedencia: OPCIÓN 2: Sólo el domicilio de procedencia es de país EXTRANJERO o sólo el título del nivel anterior es de país EXTRANJERO (una condición)																		
Cuba									1									1
Peru																	1	1
Total Procedencia: OPCIÓN 2:	**0**	**0**	**0**	**0**	**0**	**0**	**0**	**0**	**1**	**0**	**0**	**0**	**0**	**0**	**0**	**0**	**1**	**2**
Total Título: Técnico Universitario en Geoinformática	**0**	**0**	**0**	**0**	**0**	**0**	**0**	**0**	**1**	**0**	**0**	**0**	**0**	**0**	**0**	**0**	**1**	**2**
Título: Técnico Universitario en Telecomunicaciones																		
Procedencia: OPCIÓN 2: Sólo el domicilio de procedencia es de país EXTRANJERO o sólo el título del nivel anterior es de país EXTRANJERO (una condición)																		
Peru															1			1
Total Procedencia: OPCIÓN 2:	**0**	**0**	**0**	**0**	**0**	**0**	**0**	**0**	**0**	**0**	**0**	**0**	**0**	**0**	**1**	**0**	**0**	**1**
Total Título: Técnico Universitario en Telecomunicaciones	**0**	**0**	**0**	**0**	**0**	**0**	**0**	**0**	**0**	**0**	**0**	**0**	**0**	**0**	**1**	**0**	**0**	**1**
Título: Técnico Universitario en Web																		
Procedencia: OPCIÓN 2: Sólo el domicilio de procedencia es de país EXTRANJERO o sólo el título del nivel anterior es de país EXTRANJERO (una condición)																		
Chile																	1	1
Rusia															1			1
Total Procedencia: OPCIÓN 2:	**0**	**0**	**0**	**0**	**0**	**0**	**0**	**0**	**0**	**0**	**0**	**0**	**0**	**0**	**1**	**0**	**1**	**2**
Total Título: Técnico Universitario en Web	**0**	**0**	**0**	**0**	**0**	**0**	**0**	**0**	**0**	**0**	**0**	**0**	**0**	**0**	**1**	**0**	**1**	**2**
Total : Facultad de Ciencias Físico Matemáticas y Naturales	**0**	**0**	**1**	**0**	**2**	**1**	**2**	**1**	**2**	**0**	**1**	**1**	**1**	**0**	**5**	**2**	**2**	**21**
Facultad de Ingeniería y Ciencias Agropecuarias																		
Título: Ingeniero Agrónomo																		
Procedencia: OPCIÓN 2: Sólo el domicilio de procedencia es de país EXTRANJERO o sólo el título del nivel anterior es de país EXTRANJERO (una condición)																		
Chile												1						1
Venezuela																	1	1
Total Procedencia: OPCIÓN 2:	**0**	**0**	**0**	**0**	**0**	**0**	**0**	**0**	**0**	**0**	**0**	**1**	**0**	**0**	**0**	**0**	**1**	**2**
Total Título: Ingeniero Agrónomo	**0**	**0**	**0**	**0**	**0**	**0**	**0**	**0**	**0**	**0**	**0**	**1**	**0**	**0**	**0**	**0**	**1**	**2**
Título: Ingeniero Electromecánico																		
Procedencia: OPCIÓN 2: Sólo el domicilio de procedencia es de país EXTRANJERO o sólo el título del nivel anterior es de país EXTRANJERO (una condición)																		

País	NDI	17 o Menos	18	19	20	21	22	23	24	25	26	27	28	29	30 a 34	35 a 39	40 o Más	Total
Peru												1						1
Republica Dominicana					1	2												3
Total Procedencia: OPCIÓN 2:	**0**	**0**	**0**	**0**	**1**	**2**	**0**	**0**	**0**	**0**	**0**	**1**	**0**	**0**	**0**	**0**	**0**	**4**
Total Título: Ingeniero Electromecánico	**0**	**0**	**0**	**0**	**1**	**2**	**0**	**0**	**0**	**0**	**0**	**1**	**0**	**0**	**0**	**0**	**0**	**4**
Título: Ingeniero Industrial																		
Procedencia: OPCIÓN 2: Sólo el domicilio de procedencia es de país EXTRANJERO o sólo el título del nivel anterior es de país EXTRANJERO (una condición)																		
Colombia			1															1
Paraguay																1		1
Peru									1									1
Total Procedencia: OPCIÓN 2:	**0**	**0**	**1**	**0**	**0**	**0**	**0**	**0**	**1**	**0**	**0**	**0**	**0**	**0**	**0**	**1**	**0**	**3**
Procedencia: OPCIÓN 1: El domicilio de procedencia y el título del nivel anterior son de país EXTRANJERO (ambas condiciones)																		
Peru															1			1
Total Procedencia: OPCIÓN 1:	**0**	**0**	**0**	**0**	**0**	**0**	**0**	**0**	**0**	**0**	**0**	**0**	**0**	**0**	**1**	**0**	**0**	**1**
Total Título: Ingeniero Industrial	**0**	**0**	**1**	**0**	**0**	**0**	**0**	**0**	**1**	**0**	**0**	**0**	**0**	**0**	**1**	**1**	**0**	**4**
Título: Ingeniero Mecatrónico																		
Procedencia: OPCIÓN 2: Sólo el domicilio de procedencia es de país EXTRANJERO o sólo el título del nivel anterior es de país EXTRANJERO (una condición)																		
Colombia						1		1										2
Total Procedencia: OPCIÓN 2:	**0**	**0**	**0**	**0**	**0**	**1**	**0**	**1**	**0**	**0**	**0**	**0**	**0**	**0**	**0**	**0**	**0**	**2**
Total Título: Ingeniero Mecatrónico	**0**	**0**	**0**	**0**	**0**	**1**	**0**	**1**	**0**	**0**	**0**	**0**	**0**	**0**	**0**	**0**	**0**	**2**
Título: Ingeniero Químico																		
Procedencia: OPCIÓN 2: Sólo el domicilio de procedencia es de país EXTRANJERO o sólo el título del nivel anterior es de país EXTRANJERO (una condición)																		
Brasil				1														1
Colombia						1				1								2
Total Procedencia: OPCIÓN 2:	**0**	**0**	**0**	**1**	**0**	**1**	**0**	**0**	**0**	**1**	**0**	**0**	**0**	**0**	**0**	**0**	**0**	**3**
Total Título: Ingeniero Químico	**0**	**0**	**0**	**1**	**0**	**1**	**0**	**0**	**0**	**1**	**0**	**0**	**0**	**0**	**0**	**0**	**0**	**3**
Título: Técnico Universitario en Mantenimiento Industrial																		
Procedencia: OPCIÓN 2: Sólo el domicilio de procedencia es de país EXTRANJERO o sólo el título del nivel anterior es de país EXTRANJERO (una condición)																		
Ecuador										1								1
Uruguay			1															1
Total Procedencia: OPCIÓN 2:	**0**	**0**	**1**	**0**	**0**	**0**	**0**	**0**	**0**	**1**	**0**	**0**	**0**	**0**	**0**	**0**	**0**	**2**

País	NDI	17 o Menos	18	19	20	21	22	23	24	25	26	27	28	29	30 a 34	35 a 39	40 o Más	Total
Total Título: Técnico Universitario en Mantenimiento Industrial	**0**	**0**	**1**	**0**	**0**	**0**	**0**	**0**	**0**	**1**	**0**	**0**	**0**	**0**	**0**	**0**	**0**	**2**
Total : Facultad de Ingeniería y Ciencias Agropecuarias	**0**	**0**	**2**	**1**	**1**	**4**	**0**	**1**	**1**	**2**	**0**	**2**	**0**	**0**	**1**	**1**	**1**	**17**
Facultad de Psicología																		
Título: Licenciado en Psicología																		
Procedencia: OPCIÓN 2: Sólo el domicilio de procedencia es de país EXTRANJERO o sólo el título del nivel anterior es de país EXTRANJERO (una condición)																		
Brasil																1	1	2
Chile				1				1			1					1	1	5
Colombia										1		1		1				3
Estados Unidos					1													1
Peru												1					1	2
Total Procedencia: OPCIÓN 2:	**0**	**0**	**0**	**1**	**1**	**0**	**0**	**2**	**0**	**1**	**1**	**2**	**0**	**1**	**0**	**2**	**3**	**14**
Procedencia: OPCIÓN 1: El domicilio de procedencia y el título del nivel anterior son de país EXTRANJERO (ambas condiciones)																		
Chile					1			1	1	2								5
Total Procedencia: OPCIÓN 1:	**0**	**0**	**0**	**0**	**1**	**0**	**0**	**1**	**1**	**2**	**0**	**0**	**0**	**0**	**0**	**0**	**0**	**5**
Total Título: Licenciado en Psicología	**0**	**0**	**0**	**1**	**2**	**0**	**0**	**3**	**1**	**3**	**1**	**2**	**0**	**1**	**0**	**2**	**3**	**19**
Título: Profesor en Psicología																		
Procedencia: OPCIÓN 1: El domicilio de procedencia y el título del nivel anterior son de país EXTRANJERO (ambas condiciones)																		
Chile										1								1
Total Procedencia: OPCIÓN 1:	**0**	**0**	**0**	**0**	**0**	**0**	**0**	**0**	**0**	**1**	**0**	**0**	**0**	**0**	**0**	**0**	**0**	**1**
Procedencia: OPCIÓN 2: Sólo el domicilio de procedencia es de país EXTRANJERO o sólo el título del nivel anterior es de país EXTRANJERO (una condición)																		
Chile								1								2	1	4
Peru															1			1
Venezuela								1										1
Total Procedencia: OPCIÓN 2:	**0**	**0**	**0**	**0**	**0**	**0**	**0**	**2**	**0**	**0**	**0**	**0**	**0**	**0**	**1**	**2**	**1**	**6**
Total Título: Profesor en Psicología	**0**	**0**	**0**	**0**	**0**	**0**	**0**	**2**	**0**	**1**	**0**	**0**	**0**	**0**	**1**	**2**	**1**	**7**
Total : Facultad de Psicología	**0**	**0**	**0**	**1**	**2**	**0**	**0**	**5**	**1**	**4**	**1**	**2**	**0**	**1**	**1**	**4**	**4**	**26**
Facultad de Química, Bioquímica y Farmacia																		
Título: Analista Químico																		
Procedencia: OPCIÓN 2: Sólo el domicilio de procedencia es de país EXTRANJERO o sólo el título del nivel anterior es de país EXTRANJERO (una condición)																		
Colombia							1											1

País	NDI	17 o Menos	18	19	20	21	22	23	24	25	26	27	28	29	30 a 34	35 a 39	40 o Más	Total
Ecuador			1															1
Total Procedencia: OPCIÓN 2:	**0**	**0**	**1**	**0**	**0**	**0**	**1**	**0**	**0**	**0**	**0**	**0**	**0**	**0**	**0**	**0**	**0**	**2**
Total Título: Analista Químico	**0**	**0**	**1**	**0**	**0**	**0**	**1**	**0**	**0**	**0**	**0**	**0**	**0**	**0**	**0**	**0**	**0**	**2**
Título: Farmacéutico																		
Procedencia: OPCIÓN 2: Sólo el domicilio de procedencia es de país EXTRANJERO o sólo el título del nivel anterior es de país EXTRANJERO (una condición)																		
Alemania												1						1
Bolivia															1			1
Chile															1			1
Peru																	1	1
Total Procedencia: OPCIÓN 2:	**0**	**0**	**0**	**0**	**0**	**0**	**0**	**0**	**0**	**0**	**0**	**1**	**0**	**0**	**2**	**0**	**1**	**4**
Total Título: Farmacéutico	**0**	**0**	**0**	**0**	**0**	**0**	**0**	**0**	**0**	**0**	**0**	**1**	**0**	**0**	**2**	**0**	**1**	**4**
Título: Licenciado en Biología Molecular																		
Procedencia: OPCIÓN 2: Sólo el domicilio de procedencia es de país EXTRANJERO o sólo el título del nivel anterior es de país EXTRANJERO (una condición)																		
Chile											1				1			2
Noruega							1											1
Rusia															1			1
Venezuela															1			1
Total Procedencia: OPCIÓN 2:	**0**	**0**	**0**	**0**	**0**	**0**	**1**	**0**	**0**	**0**	**1**	**0**	**0**	**0**	**3**	**0**	**0**	**5**
Total Título: Licenciado en Biología Molecular	**0**	**0**	**0**	**0**	**0**	**0**	**1**	**0**	**0**	**0**	**1**	**0**	**0**	**0**	**3**	**0**	**0**	**5**
Título: Licenciado en Bioquímica																		
Procedencia: OPCIÓN 2: Sólo el domicilio de procedencia es de país EXTRANJERO o sólo el título del nivel anterior es de país EXTRANJERO (una condición)																		
Chile														1	1			2
Ecuador								1										1
Estados Unidos														1				1
Peru							1	1										2
Total Procedencia: OPCIÓN 2:	**0**	**0**	**0**	**0**	**0**	**0**	**1**	**2**	**0**	**0**	**0**	**0**	**0**	**2**	**1**	**0**	**0**	**6**
Total Título: Licenciado en Bioquímica	**0**	**0**	**0**	**0**	**0**	**0**	**1**	**2**	**0**	**0**	**0**	**0**	**0**	**2**	**1**	**0**	**0**	**6**
Título: Licenciado en Ciencia y Tecnología de los Alimentos																		
Procedencia: OPCIÓN 2: Sólo el domicilio de procedencia es de país EXTRANJERO o sólo el título del nivel anterior es de país EXTRANJERO (una condición)																		
Peru						1												1

País	NDI	17 o Menos	18	19	20	21	22	23	24	25	26	27	28	29	30 a 34	35 a 39	40 o Más	Total
Total Procedencia: OPCIÓN 2:	**0**	**0**	**0**	**0**	**0**	**1**	**0**	**0**	**0**	**0**	**0**	**0**	**0**	**0**	**0**	**0**	**0**	**1**
Total Título: Licenciado en Ciencia y Tecnología de los Alimentos	**0**	**0**	**0**	**0**	**0**	**1**	**0**	**0**	**0**	**0**	**0**	**0**	**0**	**0**	**0**	**0**	**0**	**1**
Título: Licenciado en Química																		
Procedencia: OPCIÓN 2: Sólo el domicilio de procedencia es de país EXTRANJERO o sólo el título del nivel anterior es de país EXTRANJERO (una condición)																		
Venezuela															1			1
Total Procedencia: OPCIÓN 2:	**0**	**0**	**0**	**0**	**0**	**0**	**0**	**0**	**0**	**0**	**0**	**0**	**0**	**0**	**1**	**0**	**0**	**1**
Total Título: Licenciado en Química	**0**	**0**	**0**	**0**	**0**	**0**	**0**	**0**	**0**	**0**	**0**	**0**	**0**	**0**	**1**	**0**	**0**	**1**
Título: Profesor de Biología																		
Procedencia: OPCIÓN 2: Sólo el domicilio de procedencia es de país EXTRANJERO o sólo el título del nivel anterior es de país EXTRANJERO (una condición)																		
Chile																	1	1
Total Procedencia: OPCIÓN 2:	0	0	0	0	0	0	0	0	0	0	0	0	0	0	0	0	1	1
Total Título: Profesor de Biología	0	0	0	0	0	0	0	0	0	0	0	0	0	0	0	0	1	1
Título: Profesor en Química																		
Procedencia: OPCIÓN 2: Sólo el domicilio de procedencia es de país EXTRANJERO o sólo el título del nivel anterior es de país EXTRANJERO (una condición)																		
Chile																1		1
Total Procedencia: OPCIÓN 2:	**0**	**0**	**0**	**0**	**0**	**0**	**0**	**0**	**0**	**0**	**0**	**0**	**0**	**0**	**0**	**1**	**0**	**1**
Total Título: Profesor en Química	**0**	**0**	**0**	**0**	**0**	**0**	**0**	**0**	**0**	**0**	**0**	**0**	**0**	**0**	**0**	**1**	**0**	**1**
Total : Facultad de Química, Bioquímica y Farmacia	**0**	**0**	**1**	**0**	**0**	**1**	**3**	**2**	**0**	**0**	**1**	**1**	**0**	**2**	**7**	**1**	**2**	**21**
Facultad de Turismo y Urbanismo																		
Título: Licenciado/a en Turismo																		
Procedencia: OPCIÓN 2: Sólo el domicilio de procedencia es de país EXTRANJERO o sólo el título del nivel anterior es de país EXTRANJERO (una condición)																		
Chile															1			1
Total Procedencia: OPCIÓN 2:	0	0	0	0	0	0	0	0	0	0	0	0	0	0	1	0	0	1
Total Título: Licenciado/a en Turismo	0	0	0	0	0	0	0	0	0	0	0	0	0	0	1	0	0	1
Nivel: Pregrado																		
Título: Técnico Universitario en Gestión Turística																		
Procedencia: OPCIÓN 2: Sólo el domicilio de procedencia es de país EXTRANJERO o sólo el título del nivel anterior es de país EXTRANJERO (una condición)																		
Brasil															1			1
Uruguay																	1	1

País	NDI	17 o Menos	18	19	20	21	22	23	24	25	26	27	28	29	30 a 34	35 a 39	40 o Más	Total
Total Procedencia: OPCIÓN 2:	**0**	**0**	**0**	**0**	**0**	**0**	**0**	**0**	**0**	**0**	**0**	**0**	**0**	**0**	**1**	**0**	**1**	**2**
Total Título: Técnico Universitario en Gestión Turística	**0**	**0**	**0**	**0**	**0**	**0**	**0**	**0**	**0**	**0**	**0**	**0**	**0**	**0**	**1**	**0**	**1**	**2**
Título: Técnico Universitario en Producción de Plantas Aromáticas																		
Procedencia: OPCIÓN 2: Sólo el domicilio de procedencia es de país EXTRANJERO o sólo el título del nivel anterior es de país EXTRANJERO (una condición)																		
Suiza	0	0	0	0	0	0	0	0	0	0	1	0	0	0	0	0	0	1
Total Procedencia: OPCIÓN 2:	**0**	**0**	**0**	**0**	**0**	**0**	**0**	**0**	**0**	**0**	**1**	**0**	**0**	**0**	**0**	**0**	**0**	**1**
Total Título: Técnico Universitario en Producción de Plantas Aromáticas	**0**	**0**	**0**	**0**	**0**	**0**	**0**	**0**	**0**	**0**	**1**	**0**	**0**	**0**	**0**	**0**	**0**	**1**
Total : Facultad de Turismo y Urbanismo	**0**	**0**	**0**	**0**	**0**	**0**	**0**	**0**	**0**	**0**	**1**	**0**	**0**	**0**	**2**	**0**	**1**	**4**
Instituto Politécnico y Artístico Universitario																		
Título: Técnico Universitario en Fotografía																		
Procedencia: OPCIÓN 2: Sólo el domicilio de procedencia es de país EXTRANJERO o sólo el título del nivel anterior es de país EXTRANJERO (una condición)																		
Chile															1			1
Italia								1										1
Peru																1		1
Total Procedencia: OPCIÓN 2:	**0**	**0**	**0**	**0**	**0**	**0**	**0**	**1**	**0**	**0**	**0**	**0**	**0**	**0**	**1**	**1**	**0**	**3**
Total Título: Técnico Universitario en Fotografía	**0**	**0**	**0**	**0**	**0**	**0**	**0**	**1**	**0**	**0**	**0**	**0**	**0**	**0**	**1**	**1**	**0**	**3**
Título: Técnico Universitario en Producción Musical																		
Procedencia: OPCIÓN 2: Sólo el domicilio de procedencia es de país EXTRANJERO o sólo el título del nivel anterior es de país EXTRANJERO (una condición)																		
Bolivia															1			1
Chile								1										1
Total Procedencia: OPCIÓN 2:	**0**	**0**	**0**	**0**	**0**	**0**	**0**	**1**	**0**	**0**	**0**	**0**	**0**	**0**	**1**	**0**	**0**	**2**
Total Título: Técnico Universitario en Producción Musical	**0**	**0**	**0**	**0**	**0**	**0**	**0**	**1**	**0**	**0**	**0**	**0**	**0**	**0**	**1**	**0**	**0**	**2**
Título: Técnico Universitario en Secretariado Ejecutivo - MD																		
Procedencia: OPCIÓN 2: Sólo el domicilio de procedencia es de país EXTRANJERO o sólo el título del nivel anterior es de país EXTRANJERO (una condición)																		
Uruguay																1		1
Total Procedencia: OPCIÓN 2:	**0**	**0**	**0**	**0**	**0**	**0**	**0**	**0**	**0**	**0**	**0**	**0**	**0**	**0**	**0**	**1**	**0**	**1**
Total Título: Técnico Universitario en Secretariado Ejecutivo - MD	**0**	**0**	**0**	**0**	**0**	**0**	**0**	**0**	**0**	**0**	**0**	**0**	**0**	**0**	**0**	**1**	**0**	**1**
Total : Instituto Politécnico y Artístico Universitario	**0**	**0**	**0**	**0**	**0**	**0**	**0**	**2**	**0**	**0**	**0**	**0**	**0**	**0**	**2**	**2**	**0**	**6**
Total UNSL	**0**	**0**	**7**	**3**	**9**	**8**	**9**	**15**	**10**	**12**	**6**	**11**	**4**	**4**	**27**	**15**	**17**	**157**

SECCIÓN 2: ESTUDIANTES
2.1 ESTUDIANTES DE GRADO Y PREGRADO
2.1.27 Evolución del Total de alumnos, nuevos inscriptos y egresados.
Período 2007 - 2016
Fuente: SIU Araucano

	Alumnos	Nuevos Inscriptos	Egresados
2007	11903	3003	641
2008	11705	2917	552
2009	11974	3065	630
2010	12719	3670	532
2011	13385	3688	601
2012	13102	3132	511
2013	13554	3508	583
2014	13925	3560	550
2015	15413	4628	508
2016	15673	4242	588

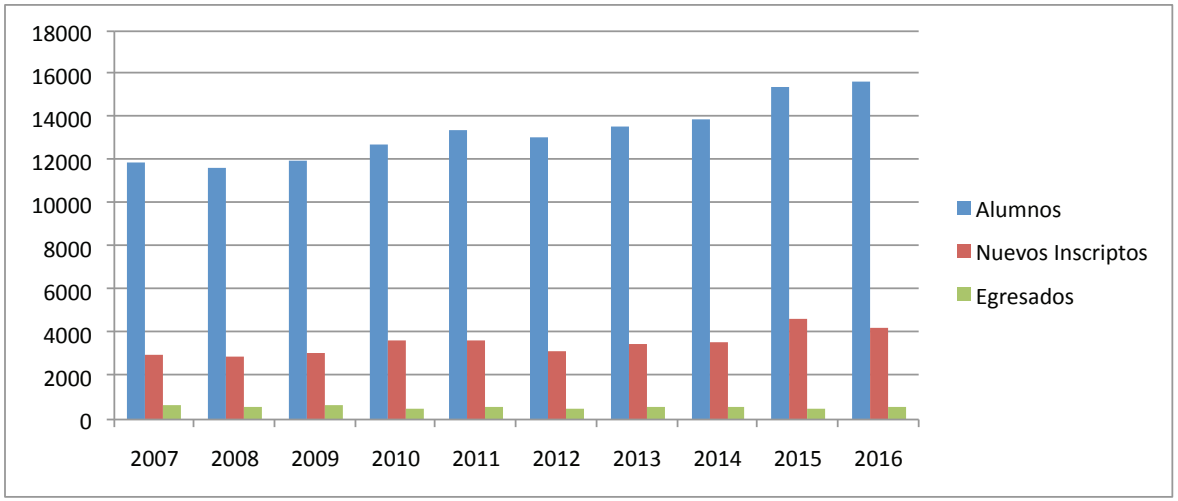

SECCIÓN 2: ESTUDIANTES
2.1 ESTUDIANTES DE GRADO Y PREGRADO
2.1.28 Tasa de crecimiento anual promedio del Total de estudiantes según facultad.
Período 2015 - 2016
Fuente: SIU Araucano

	2015	2016
FaPsi	2069	2093
FCEJyS	1770	2026
FCFMyN	1314	1339
FCH	2180	2284
FCS	2425	2635
FICA	1982	1944
FQByF	2509	2388
FTyU	245	245
IPAU	919	719

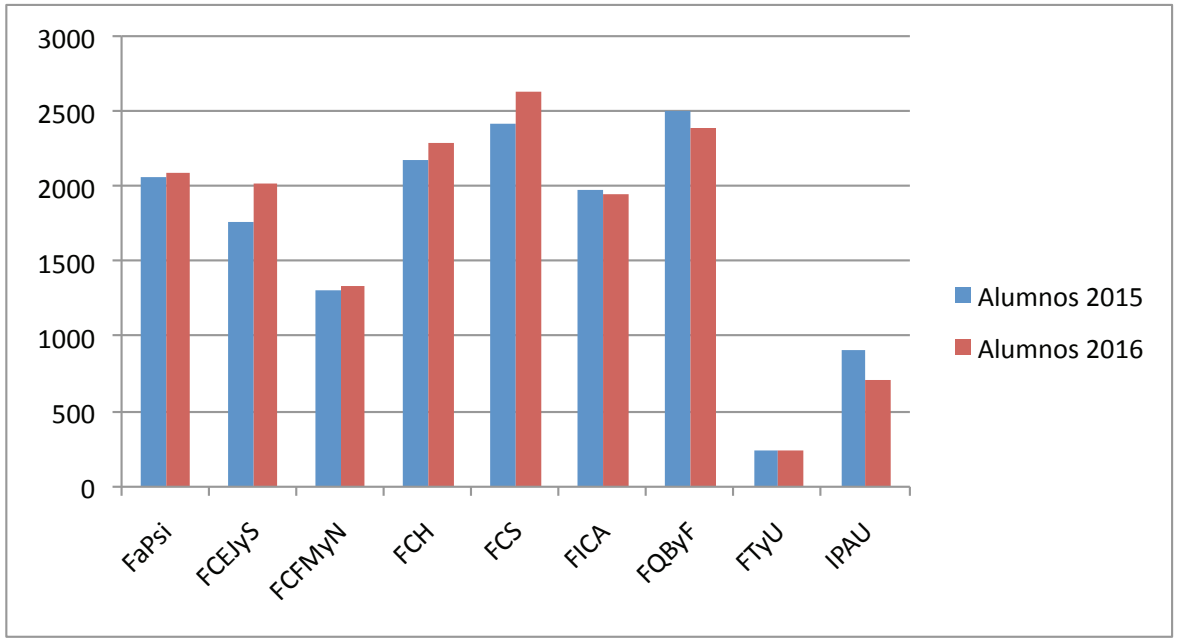

SECCIÓN 2: ESTUDIANTES
2.1 ESTUDIANTES DE GRADO Y PREGRADO
2.1.29 Tasa de crecimiento anual promedio del total de nuevos inscriptos según facultad.
Período 2015 - 2016
Fuente: SIU Araucano

	2015	2016
FaPsi	405	434
FCEJyS	483	679
FCFMyN	298	346
FCH	537	644
FCS	940	790
FICA	498	396
FQByF	860	646
FTyU	98	87
IPAU	509	220

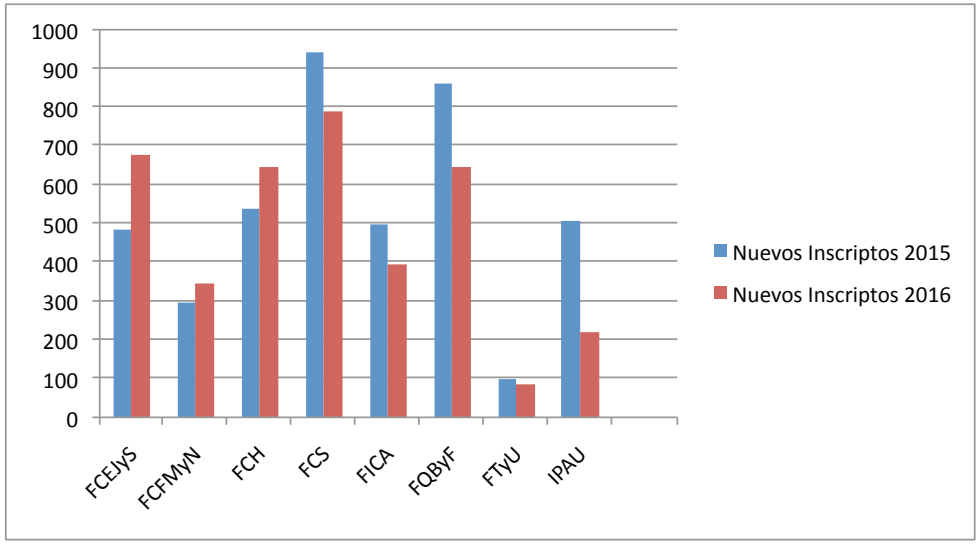

SECCIÓN 2: ESTUDIANTES
2.1 ESTUDIANTES DE GRADO Y PREGRADO
2.1.30 Tasa de crecimiento anual promedio del Total de egresados según facultad. Período 2015 - 2016
Fuente: SIU Araucano

	2015	2016
FCS	38	78
FCEJyS	45	39
FCH	102	111
FCFMyN	64	65
FICA	54	72
FaPsi	58	82
FQByF	87	95
FTyU	21	24
IPAU	39	22

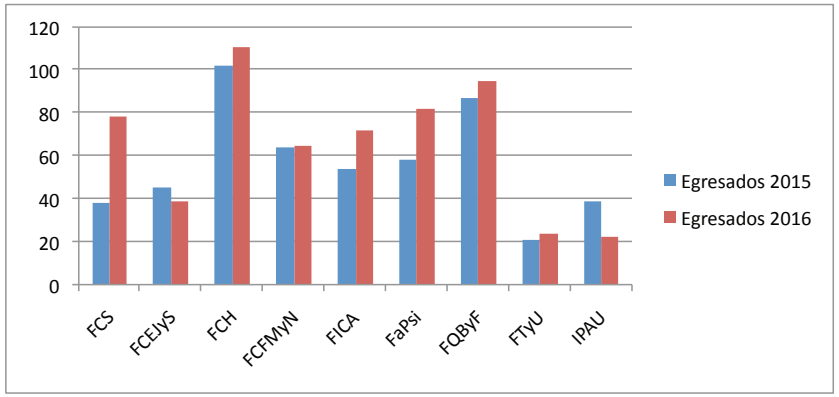

SECCIÓN 2: ESTUDIANTES
2.1 ESTUDIANTES DE GRADO Y PREGRADO
2.1.31 Nuevos inscriptos y reinscriptos por facultad. Año 2016
Fuente: SIU Araucano

	N.I.	R.I.
FCS	790	1845
FCEJyS	679	1347
FCH	644	1640
FCFMyN	346	993
FICA	396	1548
FaPsi	434	1659
FQByF	646	1742
FTyU	87	158
IPAU	220	499

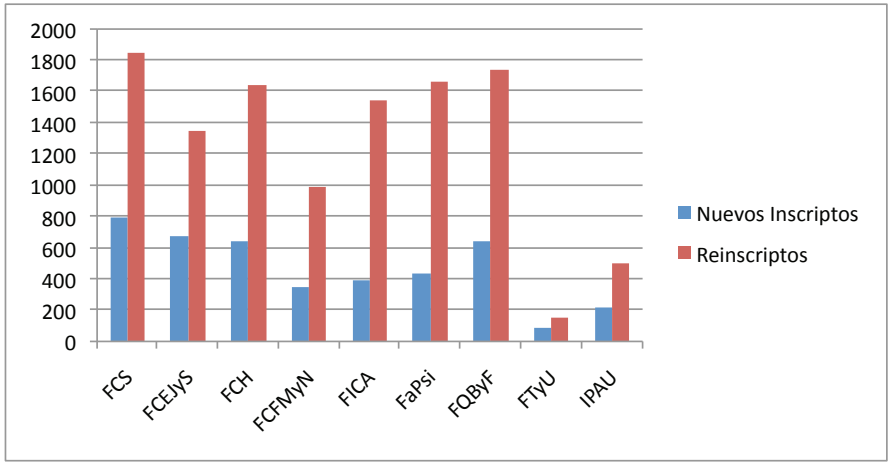

SECCIÓN 2: ESTUDIANTES
2.2 ESTUDIANTES DE POSGRADO
2.2.1 Por facultad y carrera - nuevos + reinscriptos
Fuente: Secretaría de Posgrado

TÍTULOS		**NUEVOS INSCRIPTOS (1) Ciclo Lectivo 2016**			**REINSCRIPTOS (2) =< (que Matriculados del ciclo 2015 menos Egresados del ciclo 2015)**			**MATRICULADOS (1+2) Ciclo Lectivo 2016**			**EGRESADOS Ciclo Lectivo 2016**		
		T	**V**	**M**	**T**	**V**	**M**	**T**	**V**	**M**	**T**	**V**	**M**
TotalES		**303**	**95**	**208**	**1522**	**547**	**975**	**1825**	**642**	**1183**	**88**	**33**	**55**
Facultad de Ingeniería y Ciencias Agropecuarias													
Especialista en el Uso de las Tecnologías de la información y la Comunicación en Educacación		0	0	0	3	0	3	3	0	3	2	0	2
Magíster en Ciencia y Tecnología de Agroalimentos		18	9	9	27	10	17	45	19	26	0	0	0
	Totales	**18**	**9**	**9**	**30**	**10**	**20**	**48**	**19**	**29**	**2**	**0**	**2**
Facultad de Ciencias Económicas, Jurídicas y Sociales													
Especialista en Intervenciones con niños/as, adolescentes y jóvenes		0	0	0	58	7	51	58	7	51	0	0	0
Magíster en Economía y Negocios		0	0	0	172	97	75	172	97	75	1	0	1
Magíster en Sociedad e Instituciones		0	0	0	119	18	101	119	18	101	6	3	3
	Totales	**0**	**0**	**0**	**349**	**122**	**227**	**349**	**122**	**227**	**7**	**3**	**4**
Facultad de Ciencias Humanas													
ESPECIALISTA EN EDUCACIÓN SUPERIOR		57	13	44	63	18	45	120	31	89	8	0	8
MAGÍSTER EN EDUCACIÓN SUPERIOR		24	4	20	57	11	46	81	15	66	0	0	0
DOCTOR EN EDUCACIÓN		2	0	2	6	2	4	8	2	6	0	0	0
MAGÍSTER EN COMUNICACIÓN INSTITUCIONAL		38	5	33	33	7	26	71	12	59	0	0	0
	Totales	**121**	**22**	**99**	**159**	**38**	**121**	**280**	**60**	**220**	**8**	**0**	**8**

TÍTULOS		NUEVOS INSCRIPTOS (1) Ciclo Lectivo 2016			REINSCRIPTOS (2) =< (que Matriculados del ciclo 2015 menos Egresados del ciclo 2015)			MATRICULADOS (1+2) Ciclo Lectivo 2016			EGRESADOS Ciclo Lectivo 2016		
		T	V	M	T	V	M	T	V	M	T	V	M
Facultad de Psicología													
Doctor en Psicología		8	3	5	45	14	31	53	17	36	9	3	6
Magíster en Psicología Clínica - Mención Cognitivo - Integrativa		0	0	0	29	15	14	29	15	14	2	1	1
	Totales	**8**	**3**	**5**	**74**	**29**	**45**	**82**	**32**	**50**	**11**	**4**	**7**
Facultad de Ciencias de la Salud													
Doctor en Fonoaudiología		0	0	0	58	6	52	58	6	52	0	0	0
	Totales	**0**	**0**	**0**	**58**	**6**	**52**	**58**	**6**	**52**	**0**	**0**	**0**
Facultad Química, Bioquímica y Farmacia													
Doctor en Biología		6	3	3	51	12	39	57	15	42	3	1	2
Doctor en Bioquímica		9	4	5	48	14	34	57	18	39	10	3	7
Doctor en Farmacia		3	1	2	13	3	10	16	4	12	3	1	2
Doctor en Química		6	1	5	16	10	6	22	11	11	8	5	3
Magíster en Ciencias de Superficie y Medios Porosos		0	0	0	39	10	29	39	10	29	0	0	0
Magíster en Inmunología		0	0	0	50	14	36	50	14	36	0	0	0
Magíster en Química Analítica		0	0	0	69	38	31	69	38	31	2	2	0
Especialista en Bacteriología Clínica - Área Microbiología		46	12	34	167	43	124	213	55	158	12	2	10
Especialista en Bioquímica Clínica - Área Hematología		0	0	0	52	12	40	52	12	40	1	1	0
Especialista en Farmacia Clínica y Atención Farmacéutica		26	7	19	29	6	23	55	13	42	2	2	0
	Totales	**96**	**28**	**68**	**534**	**162**	**372**	**630**	**190**	**440**	**41**	**17**	**24**

TÍTULOS	NUEVOS INSCRIPTOS (1) Ciclo Lectivo 2016			REINSCRIPTOS (2) =< (que Matriculados del ciclo 2015 menos Egresados del ciclo 2015)			MATRICULADOS (1+2) Ciclo Lectivo 2016			EGRESADOS Ciclo Lectivo 2016		
	T	V	M	T	V	M	T	V	M	T	V	M
Facultad de Ciencias Físico Matemáticas y Naturales												
Doctor en Ciencias de la Computación	0	0	0	17	10	7	17	10	7	4	2	2
Doctor en Ciencias Geológicas	3	1	2	11	7	4	14	8	6	2	0	2
Doctor en Ciencias Matemáticas	5	1	4	13	7	6	18	8	10	3	1	2
Doctor en Física	2	1	1	9	3	6	11	4	7	1	1	0
Doctor en Ingeniería Informática	0	0	0	1	1	0	1	1	0	0	0	0
Magíster en Calidad de Software	3	2	1	28	15	13	31	17	14	0	0	0
Magíster en Ciencias de la Computación	1	0	1	11	3	8	12	3	9	0	0	0
Magíster en Ciencias de Superficie y Medios Porosos	4	2	2	1	1	0	5	3	2	0	0	0
Magíster en Diseño de Sistemas Electrónicos Aplicados a la Agronomía	1	1	0	3	3	0	4	4	0	0	0	0
Magíster en Enseñanza de la Física	0	0	0	12	5	7	12	5	7	1	1	0
Magíster en Ingeniería de Software	5	5	0	101	72	29	106	77	29	5	3	2
Magíster en Matemática	6	3	3	35	13	22	41	16	25	2	1	1
Especialista en Enseñanza de la Física	0	0	0	2	0	2	2	0	2	0	0	0
Especialista en Gestión y Vinculación Tecnológica	29	16	13	65	34	31	94	50	44	0	0	0
Especialista en Ingeniería de Software	1	1	0	9	6	3	10	7	3	1	0	1
Totales	**60**	**33**	**27**	**318**	**180**	**138**	**378**	**213**	**165**	**19**	**9**	**10**

SECCIÓN 2: ESTUDIANTES
2.3 EGRESADOS DE GRADO Y PREGRADO
2.3.1 Por edad
Fuente: SIU Guaraní

	Edades																																					
Carrera	**20**	**21**	**22**	**23**	**24**	**25**	**26**	**27**	**28**	**29**	**30**	**31**	**32**	**33**	**34**	**35**	**36**	**37**	**38**	**39**	**40**	**41**	**42**	**43**	**44**	**46**	**47**	**49**	**50**	**52**	**53**	**55**	**56**	**57**	**62**	**67**	**71**	**Total**
Facultad de Ciencias de la Salud																																						
ENFERMERO/A + LICENCIATURA EN ENFERMERÍA				2	7	4	3	5	1	1	2		2	3	1	3						1					1	2			1							39
LICENCIATURA EN FONOAUDIOLOGÍA				1	3	1	4	1	2																													12
LICENCIATURA EN NUTRICIÓN			1	8	7	6	2		1				1					1																				27
Total	**0**	**0**	**1**	**11**	**17**	**11**	**9**	**6**	**4**	**1**	**2**	**0**	**3**	**3**	**1**	**3**	**0**	**1**	**0**	**0**	**0**	**1**	**0**	**0**	**0**	**0**	**1**	**2**	**0**	**0**	**1**	**0**	**0**	**0**	**0**	**0**	**0**	**78**
Facultad de Ciencias Económicas, Jurídicas y Sociales																																						
ABOGACÍA			1	1	2	1					1																											6
CONTADOR PÚBLICO NACIONAL					1	2	3	1			2			1																								10
LICENCIATURA EN ADMINISTRACIÓN					1	7	2	2						1		1																						14
LICENCIATURA EN ADMINISTRACIÓN PÚBLICA																																		1	1			2
LICENCIATURA EN TRABAJO SOCIAL				1	1																																	2
PROCURADOR					1	1			1				1										1															5
Total	**0**	**0**	**1**	**2**	**6**	**11**	**5**	**3**	**1**	**0**	**3**	**0**	**1**	**2**	**0**	**1**	**0**	**0**	**0**	**0**	**0**	**0**	**1**	**0**	**0**	**0**	**0**	**0**	**0**	**0**	**0**	**0**	**0**	**1**	**1**	**0**	**0**	**39**
Facultad de Ciencias Físico Matemáticas y Naturales																																						
INGENIERÍA ELECTRÓNICA CON ORIENTACIÓN EN SISTEMAS DIGITALES					1	2	1	1			2	2	1	2	1																							13
INGENIERÍA EN MINAS					1	1	1				1	3																										7
ANALISTA PROGRAMADOR UNIVERSITARIO + LICENCIATURA EN CIENCIAS DE LA COMPUTACIÓN				4	4	1	1			2																												12
LICENCIATURA EN CIENCIAS GEOLÓGICAS					1			2	1									1	1																			6
LICENCIATURA EN CIENCIAS MATEMÁTICAS									2							1																						3
LICENCIATURA EN FÍSICA							1			1																												2

	Edades																																					
Carrera	**20**	**21**	**22**	**23**	**24**	**25**	**26**	**27**	**28**	**29**	**30**	**31**	**32**	**33**	**34**	**35**	**36**	**37**	**38**	**39**	**40**	**41**	**42**	**43**	**44**	**46**	**47**	**49**	**50**	**52**	**53**	**55**	**56**	**57**	**62**	**67**	**71**	**Total**
PROFESORADO DE TERCER CICLO DE LA ENSEÑANZA GENERAL BÁSICA Y DE LA EDUCACIÓN POLIMODAL EN MATEMÁTICA														1																								1
PROFESORADO EN MATEMÁTICA				1		1	2				1			1																								6
PROFESORADO EN TECNOLOGÍA ELECTRÓNICA														1																								1
TECNICATURA UNIVERSITARIA EN ELECTRÓNICA				1	1		1		1				1																									5
TECNICATURA UNIVERSITARIA EN REDES DE COMPUTADORAS										1	1	2																										4
TECNICATURA UNIVERSITARIA EN WEB					1		1																									1						3
TÉCNICO UNIVERSITARIO EN MICROPROCESADORES											1			1																								2
Total	**0**	**0**	**0**	**6**	**9**	**5**	**8**	**3**	**4**	**4**	**6**	**7**	**2**	**6**	**1**	**1**	**0**	**1**	**1**	**0**	**0**	**0**	**0**	**0**	**0**	**0**	**0**	**0**	**0**	**0**	**0**	**1**	**0**	**0**	**0**	**0**	**0**	**65**
Facultad de Ciencias Humanas																																						
CICLO DE LICENCIATURA EN ENSEÑANZA DE LA ECONOMÍA																			1																			1
CICLO DE LICENCIATURA EN ENSEÑANZA DE LAS ARTES																									1						1							2
CICLO DE LICENCIATURA EN LENGUA INGLESA												1	1																									2
LICENCIATURA EN CIENCIAS DE LA EDUCACIÓN								1	2	1														1														5
LICENCIATURA EN COMUNICACIÓN SOCIAL						1	1		1						1	1			1																		1	7
LICENCIATURA EN PERIODISMO + PERIODISMO UNIVERSITARO	1	3		3	2					1					1						1																	12
LICENCIATURA EN PRODUCCIÓN DE RADIO Y TELEVISIÓN + LOCUTOR NACIONAL UNIVERSITARIO	2	2					1	1													1															1		8
PROFESORADO DE EDUCACIÓN ESPECIAL		1	1	2	3	1		2	2			1		1						1																		15
PROFESORADO DE EDUCACIÓN INICIAL			3	3	4	4	3	4	2	3	4	1	2	2	4	3			1	1																		44
PROFESORADO EN CIENCIAS DE LA EDUCACIÓN			1	2	1	2	2	2	1		1		1	2																								15
Total	**3**	**6**	**5**	**10**	**10**	**8**	**7**	**10**	**8**	**5**	**5**	**3**	**4**	**5**	**6**	**4**	**0**	**0**	**3**	**2**	**2**	**0**	**0**	**1**	**1**	**0**	**0**	**0**	**0**	**0**	**1**	**0**	**0**	**0**	**0**	**1**	**1**	**111**
Facultad de Ingeniería y Ciencias Agropecuarias																																						
BROMATOLOGÍA			1		2	2	1							1		1																						8

	Edades																																						
Carrera	**20**	**21**	**22**	**23**	**24**	**25**	**26**	**27**	**28**	**29**	**30**	**31**	**32**	**33**	**34**	**35**	**36**	**37**	**38**	**39**	**40**	**41**	**42**	**43**	**44**	**46**	**47**	**49**	**50**	**52**	**53**	**55**	**56**	**57**	**62**	**67**	**71**	**Total**
INGENIERÍA QUÍMICA						1	1		1	2				1																								6
INGENIERÍA AGRONÓMICA						1	2		1	1																												5
INGENIERÍA ELECTRICISTA ELECTRÓNICA																1				1																		2
INGENIERÍA ELECTROMECÁNICA					1	2	2	1	1								1							1														9
INGENIERÍA ELECTRÓNICA						1		2																														3
INGENIERÍA INDUSTRIAL					1		3	4	3			1		1		1																						14
TÉCNICATURA UNIVERSITARIA EN DISEÑO MECÁNICO ORIENTACIÓN INFORMÁTICA						1	1																															2
TECNICATURA UNIVERSITARIA EN AUTOMATIZACIÓN INDUSTRIAL ORIENTACIÓN INFORMÁTICA		1	1	2	2	1		2					1						1							1												12
TECNICATURA UNIVERSITARIA EN MANTENIMIENTO INDUSTRIAL				2	4	2	1					1	1																										11
Total	**0**	**1**	**2**	**4**	**10**	**11**	**11**	**9**	**6**	**3**	**0**	**2**	**2**	**3**	**0**	**3**	**1**	**0**	**1**	**1**	**0**	**0**	**0**	**1**	**0**	**1**	**0**	**0**	**0**	**0**	**0**	**0**	**0**	**0**	**0**	**0**	**0**	**72**
Facultad de Psicología																																							
LICENCIATURA EN PSICOLOGÍA				1	3	3	8	9	6	5	5	5	3	6	2	4		2	2	1	1	1			2			1		1								71
PROFESORADO EN PSICOLOGÍA					1	1	1	2		4					1					1																		11
Total	**0**	**0**	**0**	**1**	**4**	**4**	**9**	**11**	**6**	**9**	**5**	**5**	**3**	**6**	**3**	**4**	**0**	**2**	**2**	**2**	**1**	**1**	**0**	**0**	**2**	**0**	**0**	**1**	**0**	**1**	**0**	**0**	**0**	**0**	**0**	**0**	**0**	**82**
Facultad de Química Bioquímica y Farmacia																																							
ANALISTA BIOLÓGICO									1																													1
ANALISTA QUÍMICO							1	2	1	1				1														1										7
BIOQUÍMICA												1			1		1																					3
FARMACIA			2	5	3		4	3		1	3	1	1		1									1														25
INGENIERÍA EN ALIMENTOS								1																														1
LICENCIATURA EN BIOLOGÍA MOLECULAR			1		3	2	4	1		1																												12
LICENCIATURA EN BIOQUÍMICA				2	4	2	11	2	2	3	2																											28

	Edades																																						
Carrera	**20**	**21**	**22**	**23**	**24**	**25**	**26**	**27**	**28**	**29**	**30**	**31**	**32**	**33**	**34**	**35**	**36**	**37**	**38**	**39**	**40**	**41**	**42**	**43**	**44**	**46**	**47**	**49**	**50**	**52**	**53**	**55**	**56**	**57**	**62**	**67**	**71**	**Total**
LICENCIATURA EN CIENCIA Y TECNOLOGÍA DE LOS ALIMENTOS			1																																			1
LICENCIATURA EN CIENCIAS BIOLÓGICAS					1				2	1	1						1																					6
LICENCIATURA EN QUÍMICA							3						1														1											5
PROFESORADO DE BIOLOGÍA															1																							1
TECNICATURA UNIVERSITARIA EN ESTERILIZACIÓN													1																									1
TECNICATURA UNIVERSITARIA EN LABORATORIOS BIOLÓGICOS				1	1				2																													4
Total	**0**	**0**	**4**	**8**	**12**	**4**	**23**	**9**	**8**	**7**	**6**	**2**	**3**	**1**	**3**	**0**	**2**	**0**	**0**	**0**	**0**	**0**	**0**	**1**	**0**	**0**	**1**	**1**	**0**	**0**	**0**	**0**	**0**	**0**	**0**	**0**	**0**	**95**
Facultad de Turismo y Urbanismo																																						
GUÍA UNIVERSITARIO DE TURISMO				2					1				1	1										1									1					7
TECNICATURA UNIVERSITARIA EN GESTIÓN HOTELERA				1			1	2																														4
TECNICATURA UNIVERSITARIA EN GESTIÓN TURÍSTICA				1			1	1																														3
TÉCNICO UNIVERSITARIO EN PARQUES, JARDINES Y FLORICULTURA.				3	1		1		1						1									2							1							10
Total	**0**	**0**	**0**	**7**	**1**	**0**	**3**	**3**	**2**	**0**	**0**	**0**	**1**	**1**	**1**	**0**	**0**	**0**	**0**	**0**	**0**	**0**	**0**	**3**	**0**	**0**	**0**	**0**	**0**	**0**	**1**	**0**	**1**	**0**	**0**	**0**	**0**	**24**
Instituto Politécnico y Artístico Universitario "M.A.López"																																						
TECNICATURA UNIVERSITARIA EN SONORIZACIÓN					1					1					1																							3
TECNICATURA EN ADMINISTRACION Y GESTIÓN DE INSTITUCIONES UNIVERSITARIAS																						1			1													2
TECNICATURA UNIVERSITARIA EN FOTOGRAFÍA																		1									1											2
TECNICATURA UNIVERSITARIA EN HIGIENE Y SEGURIDAD EN EL TRABAJO				1	2	1	2	1	2	1																												10
TECNICATURA UNIVERSITARIA EN SECRETARIADO EJECUTIVO (M.D.)										1										1																		2
TECNICATURA UNIVERSITARIO EN PRODUCCIÓN MUSICAL		1	1	1																																		3
Total	**0**	**1**	**1**	**2**	**3**	**1**	**2**	**1**	**2**	**3**	**0**	**0**	**0**	**0**	**1**	**0**	**0**	**1**	**0**	**1**	**0**	**1**	**0**	**0**	**1**	**0**	**1**	**0**	**0**	**0**	**0**	**0**	**0**	**0**	**0**	**0**	**0**	**22**
Total UNSL	**3**	**8**	**14**	**51**	**72**	**55**	**77**	**55**	**41**	**32**	**27**	**19**	**19**	**27**	**16**	**16**	**3**	**5**	**7**	**6**	**3**	**3**	**1**	**6**	**4**	**1**	**3**	**4**	**0**	**1**	**3**	**1**	**1**	**1**	**1**	**1**	**1**	**588**

SECCIÓN 2: ESTUDIANTES
2.3 EGRESADOS DE GRADO Y PREGRADO
2.3.2 Por estado civil
Fuente: SIU Guaraní

Carrera	Casado	Divorciado	Separado	Sin Dato	Soltero	Viudo	Total
Facultad de Ciencias de la Salud							
LICENCIATURA EN ENFERMERÍA + ENFERMERÍA		1		12	25	1	39
LICENCIATURA EN FONOAUDIOLOGÍA				3	9		12
LICENCIATURA EN NUTRICIÓN	3			6	18		27
Total	**3**	**1**	**0**	**21**	**52**	**1**	**78**
Facultad de Ciencias Económicas, Jurídicas y Sociales							
ABOGACÍA	1				5		6
CONTADOR PÚBLICO NACIONAL				5	5		10
LICENCIATURA EN ADMINISTRACIÓN	1			3	10		14
LICENCIATURA EN ADMINISTRACIÓN PÚBLICA				2			2
LICENCIATURA EN TRABAJO SOCIAL					2		2
PROCURADOR	1				4		5
Total	**3**	**0**	**0**	**10**	**26**	**0**	**39**
Facultad de Ciencias Físico Matemáticas y Naturales							
INGENIERÍA ELECTRÓNICA CON ORIENTACIÓN EN SISTEMAS DIGITALES				2	11		13
INGENIERÍA EN MINAS	1				6		7
LICENCIATURA EN CIENCIAS DE LA COMPUTACIÓN + ANALISTA PROGRAMADOR UNIVERSITARIO					12		12
LICENCIATURA EN CIENCIAS GEOLÓGICAS				1	5		6
LICENCIATURA EN CIENCIAS MATEMÁTICAS				1	2		3
LICENCIATURA EN FÍSICA					2		2

Carrera	Casado	Divorciado	Separado	Sin Dato	Soltero	Viudo	Total
PROFESORADO DE TERCER CICLO DE LA ENSEÑANZA GENERAL BÁSICA Y DE LA EDUCACIÓN POLIMODAL EN MATEMÁTICA					1		1
PROFESORADO EN MATEMÁTICA					6		6
PROFESORADO EN TECNOLOGÍA ELECTRÓNICA				1			1
TECNICATURA UNIVERSITARIA EN ELECTRÓNICA				1	4		5
TECNICATURA UNIVERSITARIA EN REDES DE COMPUTADORAS				4			4
TECNICATURA UNIVERSITARIA EN WEB				2	1		3
TÉCNICO UNIVERSITARIO EN MICROPROCESADORES				2			2
Total	**1**	**0**	**0**	**14**	**50**	**0**	**65**
Facultad de Ciencias Humanas							
CICLO DE LICENCIATURA EN ENSEÑANZA DE LA ECONOMÍA				1			1
CICLO DE LICENCIATURA EN ENSEÑANZA DE LAS ARTES				2			2
CICLO DE LICENCIATURA EN LENGUA INGLESA				2			2
LICENCIATURA EN CIENCIAS DE LA EDUCACIÓN					5		5
LICENCIATURA EN COMUNICACIÓN SOCIAL	1				6		7
LICENCIATURA EN PERIODISMO + PERIODISMO UNIVERSITARO				3	9		12
LICENCIATURA EN PRODUCCIÓN DE RADIO Y TELEVISIÓN + LOCUTOR NACIONAL UNIVERSITARIO	1			2	5		8
PROFESORADO DE EDUCACIÓN ESPECIAL	2			3	10		15
PROFESORADO DE EDUCACIÓN INICIAL	4		1	9	30		44
PROFESORADO EN CIENCIAS DE LA EDUCACIÓN				2	13		15
Total	**8**	**0**	**1**	**24**	**78**	**0**	**111**
Facultad de Ingeniería y Ciencias Agropecuarias							
BROMATOLOGÍA	2			2	4		8
INGENIERÍA QUÍMICA				2	4		6

Carrera	Casado	Divorciado	Separado	Sin Dato	Soltero	Viudo	Total
INGENIERÍA AGRONÓMICA	1			2	2		5
INGENIERÍA ELECTRICISTA ELECTRÓNICA				1	1		2
INGENIERÍA ELECTROMECÁNICA	2			2	5		9
INGENIERÍA ELECTRÓNICA					3		3
INGENIERÍA INDUSTRIAL				4	10		14
TÉCNICATURA UNIVERSITARIA EN DISEÑO MECÁNICO ORIENTACIÓN INFORMÁTICA				1	1		2
TECNICATURA UNIVERSITARIA EN AUTOMATIZACIÓN INDUSTRIAL ORIENTACIÓN INFORMÁTICA	3			2	7		12
TECNICATURA UNIVERSITARIA EN MANTENIMIENTO INDUSTRIAL				1	10		11
Total	**8**	**0**	**0**	**17**	**47**	**0**	**72**
Facultad de Psicología							
LICENCIATURA EN PSICOLOGÍA	6	1		27	37		71
PROFESORADO EN PSICOLOGÍA				1	10		11
Total	**6**	**1**	**0**	**28**	**47**	**0**	**82**
Facultad de Química Bioquímica y Farmacia							
ANALISTA BIOLÓGICO	1						1
ANALISTA QUÍMICO	1				6		7
BIOQUÍMICA	1			1	1		3
FARMACIA	1			1	23		25
INGENIERÍA EN ALIMENTOS					1		1
LICENCIATURA EN BIOLOGÍA MOLECULAR				2	10		12
LICENCIATURA EN BIOQUÍMICA				3	25		28
LICENCIATURA EN CIENCIA Y TECNOLOGÍA DE LOS ALIMENTOS					1		1
LICENCIATURA EN CIENCIAS BIOLÓGICAS				1	5		6

Carrera	Casado	Divorciado	Separado	Sin Dato	Soltero	Viudo	Total
LICENCIATURA EN QUÍMICA				3	2		5
PROFESORADO DE TERCER CICLO DE EGB, LA EDUCACIÓN POLIMODAL Y EDUCACIÓN SUPERIOR EN BIOLOGÍA				1			1
TECNICATURA UNIVERSITARIA EN ESTERILIZACIÓN					1		1
TECNICATURA UNIVERSITARIA EN LABORATORIOS BIOLÓGICOS					4		4
Total	**4**	**0**	**0**	**12**	**79**	**0**	**95**
Facultad de Turismo y Urbanismo							
GUÍA UNIVERSITARIO DE TURISMO	1				6		7
TECNICATURA UNIVERSITARIA EN GESTIÓN HOTELERA				1	3		4
TECNICATURA UNIVERSITARIA EN GESTIÓN TURÍSTICA					3		3
TÉCNICO UNIVERSITARIO EN PARQUES, JARDINES Y FLORICULTURA.	2	1			7		10
Total	**3**	**1**	**0**	**1**	**19**	**0**	**24**
Instituto Politécnico y Artístico Universitario "M.A.López"							
TECNICATURA UNIVERSITARIA EN SONORIZACIÓN					3		3
TECNICATURA EN ADMINISTRACION Y GESTIÓN DE INSTITUCIONES UNIVERSITARIAS			1		1		2
TECNICATURA UNIVERSITARIA EN FOTOGRAFÍA	2						2
TECNICATURA UNIVERSITARIA EN HIGIENE Y SEGURIDAD EN EL TRABAJO					10		10
TECNICATURA UNIVERSITARIA EN SECRETARIADO EJECUTIVO (M.D.)	1				1		2
TECNICATURA UNIVERSITARIO EN PRODUCCIÓN MUSICAL					3		3
Total	**3**	**0**	**1**	**0**	**18**	**0**	**22**
Total UNSL	**39**	**3**	**2**	**127**	**416**	**1**	**588**

SECCIÓN 2: ESTUDIANTES
2.3 EGRESADOS DE GRADO Y PREGRADO
2.3.3 Por nacionalidad
Fuente: SIU Guaraní

Carrera	Argentino	Extranjero	Naturalizado	Por Opción	Total
Facultad de Ciencias de la Salud					
LICENCIATURA EN ENFERMERÍA + ENFERMERÍA	38		1		39
LICENCIATURA EN FONOAUDIOLOGÍA	11		1		12
LICENCIATURA EN NUTRICIÓN	26			1	27
Total	**75**	**0**	**2**	**1**	**78**
Facultad de Ciencias Económicas, Jurídicas y Sociales					
ABOGACÍA	6				6
CONTADOR PÚBLICO NACIONAL	10				10
LICENCIATURA EN ADMINISTRACIÓN	14				14
LICENCIATURA EN ADMINISTRACIÓN PÚBLICA	2				2
LICENCIATURA EN TRABAJO SOCIAL	2				2
PROCURADOR	5				5
Total	**39**	**0**	**0**	**0**	**39**
Facultad de Ciencias Físico Matemáticas y Naturales					
INGENIERÍA ELECTRÓNICA CON ORIENTACIÓN EN SISTEMAS DIGITALES	12		1		13
INGENIERÍA EN MINAS	6	1			7
LICENCIATURA EN CIENCIAS DE LA COMPUTACIÓN + ANALISTA PROGRAMADOR UNIVERSITARIO	12				12
LICENCIATURA EN CIENCIAS GEOLÓGICAS	6				6
LICENCIATURA EN CIENCIAS MATEMÁTICAS	3				3
LICENCIATURA EN FÍSICA	2				2

Carrera	Argentino	Extranjero	Naturalizado	Por Opción	Total
PROFESORADO DE TERCER CICLO DE LA ENSEÑANZA GENERAL BÁSICA Y DE LA EDUCACIÓN POLIMODAL EN MATEMÁTICA	1				1
PROFESORADO EN MATEMÁTICA	6				6
PROFESORADO EN TECNOLOGÍA ELECTRÓNICA	1				1
TECNICATURA UNIVERSITARIA EN ELECTRÓNICA	5				5
TECNICATURA UNIVERSITARIA EN REDES DE COMPUTADORAS	4				4
TECNICATURA UNIVERSITARIA EN WEB	3				3
TÉCNICO UNIVERSITARIO EN MICROPROCESADORES	2				2
Total	**63**	**1**	**1**	**0**	**65**
Facultad de Ciencias Humanas					
CICLO DE LICENCIATURA EN ENSEÑANZA DE LA ECONOMÍA	1				1
CICLO DE LICENCIATURA EN ENSEÑANZA DE LAS ARTES	2				2
CICLO DE LICENCIATURA EN LENGUA INGLESA	2				2
LICENCIATURA EN CIENCIAS DE LA EDUCACIÓN	5				5
LICENCIATURA EN COMUNICACIÓN SOCIAL	7				7
LICENCIATURA EN PERIODISMO + PERIODISMO UNIVERSITARO	12				12
LICENCIATURA EN PRODUCCIÓN DE RADIO Y TELEVISIÓN + LOCUTOR NACIONAL UNIVERSITARIO	7	1			8
PROFESORADO DE EDUCACIÓN ESPECIAL	15				15
PROFESORADO DE EDUCACIÓN INICIAL	44				44
PROFESORADO EN CIENCIAS DE LA EDUCACIÓN	15				15
Total	**110**	**1**	**0**	**0**	**111**
Facultad de Ingeniería y Ciencias Agropecuarias					
BROMATOLOGÍA	8				8
INGENIERÍA QUÍMICA	6				6

Carrera	Argentino	Extranjero	Naturalizado	Por Opción	Total
INGENIERÍA AGRONÓMICA	5				5
INGENIERÍA ELECTRICISTA ELECTRÓNICA	2				2
INGENIERÍA ELECTROMECÁNICA	9				9
INGENIERÍA ELECTRÓNICA	3				3
INGENIERÍA INDUSTRIAL	14				14
TÉCNICATURA UNIVERSITARIA EN DISEÑO MECÁNICO ORIENTACIÓN INFORMÁTICA	2				2
TECNICATURA UNIVERSITARIA EN AUTOMATIZACIÓN INDUSTRIAL ORIENTACIÓN INFORMÁTICA	12				12
TECNICATURA UNIVERSITARIA EN MANTENIMIENTO INDUSTRIAL	11				11
Total	**72**	**0**	**0**	**0**	**72**
Facultad de Psicología					
LICENCIATURA EN PSICOLOGÍA	70			1	71
PROFESORADO EN PSICOLOGÍA	11				11
Total	**81**	**0**	**0**	**1**	**82**
Facultad de Química Bioquímica y Farmacia					
ANALISTA BIOLÓGICO	1				1
ANALISTA QUÍMICO	7				7
BIOQUÍMICA	3				3
FARMACIA	23		1	1	25
INGENIERÍA EN ALIMENTOS	1				1
LICENCIATURA EN BIOLOGÍA MOLECULAR	12				12
LICENCIATURA EN BIOQUÍMICA	27			1	28
LICENCIATURA EN CIENCIA Y TECNOLOGÍA DE LOS ALIMENTOS	1				1
LICENCIATURA EN CIENCIAS BIOLÓGICAS	6				6

Carrera	Argentino	Extranjero	Naturalizado	Por Opción	Total
LICENCIATURA EN QUÍMICA	3	1	1		5
PROFESORADO DE TERCER CICLO DE EGB, LA EDUCACIÓN POLIMODAL Y EDUCACIÓN SUPERIOR EN BIOLOGÍA	1				1
TECNICATURA UNIVERSITARIA EN ESTERILIZACIÓN	1				1
TECNICATURA UNIVERSITARIA EN LABORATORIOS BIOLÓGICOS	4				4
Total	**90**	**1**	**2**	**2**	**95**
Facultad de Turismo y Urbanismo					
GUÍA UNIVERSITARIO DE TURISMO	7				7
TECNICATURA UNIVERSITARIA EN GESTIÓN HOTELERA	4				4
TECNICATURA UNIVERSITARIA EN GESTIÓN TURÍSTICA	3				3
TÉCNICO UNIVERSITARIO EN PARQUES, JARDINES Y FLORICULTURA.	10				10
Total	**24**	**0**	**0**	**0**	**24**
Instituto Politécnico y Artístico Universitario "M.A.López"					
TECNICATURA UNIVERSITARIA EN SONORIZACIÓN	3				3
TECNICATURA EN ADMINISTRACION Y GESTIÓN DE INSTITUCIONES UNIVERSITARIAS	2				2
TECNICATURA UNIVERSITARIA EN FOTOGRAFÍA	2				2
TECNICATURA UNIVERSITARIA EN HIGIENE Y SEGURIDAD EN EL TRABAJO	10				10
TECNICATURA UNIVERSITARIA EN SECRETARIADO EJECUTIVO (M.D.)	2				2
TECNICATURA UNIVERSITARIO EN PRODUCCIÓN MUSICAL	3				3
Total	**22**	**0**	**0**	**0**	**22**
Total UNSL	**576**	**3**	**5**	**4**	**588**

SECCIÓN 2: ESTUDIANTES
2.3 EGRESADOS DE GRADO Y PREGRADO
2.3.4 Por situación laboral
Fuente: SIU Guaraní

Carrera	No trabajó y buscó trabajo en algún momento de los últimos 30 días	No trabajó y no buscó trabajo (no esta pensando en trabajar)	Sin Dato	Trabajó al menos una hora en la última semana	Total
Facultad de Ciencias de la Salud					
LICENCIATURA EN ENFERMERÍA + ENFERMERÍA	11	5		23	39
LICENCIATURA EN FONOAUDIOLOGÍA	5	4		3	12
LICENCIATURA EN NUTRICIÓN	9	17		1	27
Total	**25**	**26**	**0**	**27**	**78**
Facultad de Ciencias Económicas, Jurídicas y Sociales					
ABOGACÍA	2	1		3	6
CONTADOR PÚBLICO NACIONAL	1	4		5	10
LICENCIATURA EN ADMINISTRACIÓN	5	1		8	14
LICENCIATURA EN ADMINISTRACIÓN PÚBLICA		1		1	2
LICENCIATURA EN TRABAJO SOCIAL	1	1			2
PROCURADOR	1			4	5
Total	**10**	**8**	**0**	**21**	**39**
Facultad de Ciencias Físico Matemáticas y Naturales					
INGENIERÍA ELECTRÓNICA CON ORIENTACIÓN EN SISTEMAS DIGITALES	2	2		9	13
INGENIERÍA EN MINAS				7	7
LICENCIATURA EN CIENCIAS DE LA COMPUTACIÓN + ANALISTA PROGRAMADOR UNIVERSITARIO	3	4		5	12
LICENCIATURA EN CIENCIAS GEOLÓGICAS	1	4		1	6
LICENCIATURA EN CIENCIAS MATEMÁTICAS		1		2	3

Carrera	No trabajó y buscó trabajo en algún momento de los últimos 30 días	No trabajó y no buscó trabajo (no esta pensando en trabajar)	Sin Dato	Trabajó al menos una hora en la última semana	Total
LICENCIATURA EN FÍSICA		1		1	2
PROFESORADO DE TERCER CICLO DE LA ENSEÑANZA GENERAL BÁSICA Y DE LA EDUCACIÓN POLIMODAL EN MATEMÁTICA		1			1
PROFESORADO EN MATEMÁTICA	1	2		3	6
PROFESORADO EN TECNOLOGÍA ELECTRÓNICA				1	1
TECNICATURA UNIVERSITARIA EN ELECTRÓNICA	2	2		1	5
TECNICATURA UNIVERSITARIA EN REDES DE COMPUTADORAS				4	4
TECNICATURA UNIVERSITARIA EN WEB	3				3
TÉCNICO UNIVERSITARIO EN MICROPROCESADORES	1			1	2
Total	**13**	**17**	**0**	**35**	**65**
Facultad de Ciencias Humanas					
CICLO DE LICENCIATURA EN ENSEÑANZA DE LA ECONOMÍA		1			1
CICLO DE LICENCIATURA EN ENSEÑANZA DE LAS ARTES		2			2
CICLO DE LICENCIATURA EN LENGUA INGLESA		1		1	2
LICENCIATURA EN CIENCIAS DE LA EDUCACIÓN	1			4	5
LICENCIATURA EN COMUNICACIÓN SOCIAL		2		5	7
LICENCIATURA EN PERIODISMO + PERIODISMO UNIVERSITARO	6	3		3	12
LICENCIATURA EN PRODUCCIÓN DE RADIO Y TELEVISIÓN + LOCUTOR NACIONAL UNIVERSITARIO	5	2		1	8
PROFESORADO DE EDUCACIÓN ESPECIAL	3	6		6	15
PROFESORADO DE EDUCACIÓN INICIAL	14	12	1	17	44
PROFESORADO EN CIENCIAS DE LA EDUCACIÓN	6	4		5	15
Total	**35**	**33**	**1**	**42**	**111**

Carrera	No trabajó y buscó trabajo en algún momento de los últimos 30 días	No trabajó y no buscó trabajo (no esta pensando en trabajar)	Sin Dato	Trabajó al menos una hora en la última semana	Total
Facultad de Ingeniería y Ciencias Agropecuarias					
BROMATOLOGÍA	2	3		3	8
INGENIERÍA QUÍMICA	1	1		4	6
INGENIERÍA AGRONÓMICA	1	1		3	5
INGENIERÍA ELECTRICISTA ELECTRÓNICA				2	2
INGENIERÍA ELECTROMECÁNICA	1	2		6	9
INGENIERÍA ELECTRÓNICA	2			1	3
INGENIERÍA INDUSTRIAL	3			11	14
TÉCNICATURA UNIVERSITARIA EN DISEÑO MECÁNICO ORIENTACIÓN INFORMÁTICA				2	2
TECNICATURA UNIVERSITARIA EN AUTOMATIZACIÓN INDUSTRIAL ORIENTACIÓN INFORMÁTICA	3	4		5	12
TECNICATURA UNIVERSITARIA EN MANTENIMIENTO INDUSTRIAL	5	2		4	11
Total	**18**	**13**	**0**	**41**	**72**
Facultad de Psicología					
LICENCIATURA EN PSICOLOGÍA	24	10		37	71
PROFESORADO EN PSICOLOGÍA	4	1		6	11
Total	**28**	**11**	**0**	**43**	**82**
Facultad de Química Bioquímica y Farmacia					
ANALISTA BIOLÓGICO		1			1
ANALISTA QUÍMICO		4		3	7
BIOQUÍMICA		1		2	3
FARMACIA	4	14		7	25
INGENIERÍA EN ALIMENTOS				1	1

Carrera	No trabajó y buscó trabajo en algún momento de los últimos 30 días	No trabajó y no buscó trabajo (no esta pensando en trabajar)	Sin Dato	Trabajó al menos una hora en la última semana	Total
LICENCIATURA EN BIOLOGÍA MOLECULAR	4	6		2	12
LICENCIATURA EN BIOQUÍMICA	2	19		7	28
LICENCIATURA EN CIENCIA Y TECNOLOGÍA DE LOS ALIMENTOS	1				1
LICENCIATURA EN CIENCIAS BIOLÓGICAS	2	1		3	6
LICENCIATURA EN QUÍMICA		2		3	5
PROFESORADO DE TERCER CICLO DE EGB, LA EDUCACIÓN POLIMODAL Y EDUCACIÓN SUPERIOR EN BIOLOGÍA				1	1
TECNICATURA UNIVERSITARIA EN ESTERILIZACIÓN		1			1
TECNICATURA UNIVERSITARIA EN LABORATORIOS BIOLÓGICOS	2	1		1	4
Total	**15**	**50**	**0**	**30**	**95**
Facultad de Turismo y Urbanismo					
GUÍA UNIVERSITARIO DE TURISMO		2		5	7
TECNICATURA UNIVERSITARIA EN GESTIÓN HOTELERA		1		3	4
TECNICATURA UNIVERSITARIA EN GESTIÓN TURÍSTICA	1			2	3
TÉCNICO UNIVERSITARIO EN PARQUES, JARDINES Y FLORICULTURA.	3	2		5	10
Total	**4**	**5**	**0**	**15**	**24**
Instituto Politécnico y Artístico Universitario "M.A.López"					
TECNICATURA UNIVERSITARIA EN SONORIZACIÓN		1		2	3
TECNICATURA EN ADMINISTRACION Y GESTIÓN DE INSTITUCIONES UNIVERSITARIAS				2	2
TECNICATURA UNIVERSITARIA EN FOTOGRAFÍA		1		1	2
TECNICATURA UNIVERSITARIA EN HIGIENE Y SEGURIDAD EN EL TRABAJO	7			3	10
TECNICATURA UNIVERSITARIA EN SECRETARIADO EJECUTIVO (M.D.)	1			1	2
TECNICATURA UNIVERSITARIO EN PRODUCCIÓN MUSICAL	1	2			3
Total	9	4	0	9	22
Total UNSL	157	167	1	263	588

SECCIÓN 2: ESTUDIANTES
2.3 EGRESADOS DE GRADO Y PREGRADO
2.3.5 Por año de ingreso
Fuente: SIU Araucano

Título	NDI	2004 y antes	2005	2006	2007	2008	2009	2010	2011	2012	2013	2014	2015	2016	Total
Facultad de Ciencias de la Salud															
LICENCIATURA EN ENFERMERÍA + ENFERMERÍA							5	6	9	13	6				39
LICENCIADO EN FONOAUDIOLOGÍA				2	3	2	1	3	1						12
LICENCIADO EN NUTRICIÓN								16	11						27
Total	**0**	**0**	**0**	**2**	**3**	**2**	**6**	**25**	**21**	**13**	**6**	**0**	**0**	**0**	**78**
Facultad de Ciencias Económicas, Jurídicas y Sociales															
ABOGADO/A								2	2	2					6
CONTADOR PÚBLICO NACIONAL		3			1	3	2	1							10
LICENCIADO EN ADMINISTRACIÓN		2			2	3	6		1						14
LICENCIADO EN ADMINISTRACIÓN PÚBLICA		2													2
LICENCIADO EN TRABAJO SOCIAL								1	1						2
PROCURADOR/A									1					4	5
Total	**0**	**7**	**0**	**0**	**3**	**6**	**8**	**4**	**5**	**2**	**0**	**0**	**0**	**4**	**39**
Facultad de Ciencias Humanas															
LICENCIADO EN CIENCIAS DE LA EDUCACIÓN			1	2	1	1									5
LICENCIADO EN COMUNICACIÓN SOCIAL		2		2	1	1	1								7
LICENCIADO EN ENSEÑANZA DE LA ECONOMÍA - CICLO DE LICENCIATURA		1													1
LICENCIADO EN ENSEÑANZA DE LAS ARTES - CICLO DE LICENCIATURA		1					1								2
LICENCIADO EN LENGUA INGLESA								2							2
LICENCIATURA EN PERIODISMO + PERIODISMO UNIVERSITARO		1						3	1	2	4	1			12

Título	NDI	2004 y antes	2005	2006	2007	2008	2009	2010	2011	2012	2013	2014	2015	2016	Total
LICENCIATURA EN PRODUCCIÓN DE RADIO Y TELEVISIÓN + LOCUTOR NACIONAL UNIVERSITARIO		1						1	1	2		3			8
PROFESOR DE EDUCACIÓN ESPECIAL		3		2		1	1	2	2	2	2				15
PROFESOR EN CIENCIAS DE LA EDUCACIÓN					1		4	1	3	5	1				15
PROFESOR EN EDUCACIÓN INICIAL		6	1	2	3	5	6	2	10	2	6		1		44
Total	**0**	**15**	**2**	**8**	**6**	**8**	**13**	**11**	**17**	**13**	**13**	**4**	**1**	**0**	**111**
Facultad de Ciencias Físico Matemáticas y Naturales															
INGENIERO ELECTRÓNICO CON ORIENTACIÓN EN SISTEMAS DIGITALES		8			1	2	2								13
INGENIERO EN MINAS		1	1	1	1		1	1		1					7
LICENCIATURA EN CIENCIAS DE LA COMPUTACIÓN + ANALISTA PROGRAMADOR UNIVERSITARIO			2			2	1	4	2	1					12
LICENCIADO EN CIENCIAS GEOLÓGICAS		2			1	1	1			1					6
LICENCIADO EN CIENCIAS MATEMÁTICAS		1		1						1					3
LICENCIADO EN FÍSICA					1	1									2
PROFESOR DE MATEMÁTICA								3	2	1					6
PROFESOR DE TERCER CICLO DE LA ENSEÑANZA GENERAL BÁSICA Y DE LA EDUCACIÓN POLIMODAL EN MATEMÁTICA			1												1
PROFESOR EN TECNOLOGÍA ELECTRÓNICA			1												1
TÉCNICO UNIVERSITARIO EN ELECTRÓNICA										3		1	1		5
TÉCNICO UNIVERSITARIO EN MICROPROCESADORES			1			1									2
TÉCNICO UNIVERSITARIO EN REDES DE COMPUTADORAS			1	1		1	1								4
TÉCNICO UNIVERSITARIO EN WEB							1		1	1					3
Total	**0**	**12**	**7**	**3**	**4**	**8**	**7**	**8**	**5**	**9**	**0**	**1**	**1**	**0**	**65**
Facultad de Ingeniería y Ciencias Agropecuarias															
BROMATÓLOGO										7	1				8
INGENIERO AGRÓNOMO			1	1		1	2								5

Título	NDI	2004 y antes	2005	2006	2007	2008	2009	2010	2011	2012	2013	2014	2015	2016	Total
INGENIERO ELECTRICISTA-ELECTRÓNICO		2													2
INGENIERO ELECTROMECÁNICO		2		1	2	2	1	1							9
INGENIERO ELECTRÓNICO					1	1			1						3
INGENIERO INDUSTRIAL		3	1	2	4	2	1	1							14
INGENIERO QUÍMICO		2	1		1	1	1								6
TÉCNICO UNIVERSITARIO EN AUTOMATIZACIÓN INDUSTRIAL ORIENTACIÓN INFORMÁTICA					1		2	1		2	4	2			12
TÉCNICO UNIVERSITARIO EN DISEÑO MECÁNICO ORIENTACIÓN INFORMÁTICA					1				1						2
TÉCNICO UNIVERSITARIO EN MANTENIMIENTO INDUSTRIAL						1	1	4	2	3					11
Total	**0**	**9**	**3**	**4**	**10**	**8**	**8**	**7**	**4**	**12**	**5**	**2**	**0**	**0**	**72**
Facultad de Psicología															
LICENCIADO EN PSICOLOGÍA		23	8	5	12	13	4	5	1						71
PROFESOR EN PSICOLOGÍA			1			1	2		3	3	1				11
Total	**0**	**23**	**9**	**5**	**12**	**14**	**6**	**5**	**4**	**3**	**1**	**0**	**0**	**0**	**82**
Facultad de Química, Bioquímica y Farmacia															
ANALISTA BIOLÓGICO									1						1
ANALISTA QUÍMICO				1		2	1			1	1		1		7
BIOQUÍMICO		3													3
FARMACÉUTICO		4	1	1	4	3	1	2	5	4					25
INGENIERO EN ALIMENTOS				1											1
LICENCIADO EN BIOLOGÍA MOLECULAR					1	3	1	4	2	1					12
LICENCIADO EN BIOQUÍMICA		1	2	2	3	11	3	6							28
LICENCIADO EN CIENCIAS BIOLÓGICAS		2		2		1		1							6
LICENCIADO EN QUÍMICA		1				2		1			1				5

Título	NDI	2004 y antes	2005	2006	2007	2008	2009	2010	2011	2012	2013	2014	2015	2016	Total
PROFESOR DE BIOLOGÍA			1												1
TÉCNICO UNIVERSITARIO EN ESTERILIZACIÓN											1				1
TÉCNICO UNIVERSITARIO EN GESTIÓN DE LA CALIDAD ALIMENTARIA											1				1
TÉCNICO UNIVERSITARIO EN LABORATORIOS BIOLÓGICOS											2	1	1		4
Total	**0**	**11**	**4**	**7**	**8**	**22**	**6**	**14**	**8**	**6**	**6**	**1**	**2**	**0**	**95**
Facultad de Turismo y Urbanismo															
GUÍA UNIVERSITARIO DE TURISMO										1		6			7
TÉCNICO UNIVERSITARIO EN GESTIÓN HOTELERA						2			2						4
TÉCNICO UNIVERSITARIO EN GESTIÓN TURÍSTICA								1	1		1				3
TÉCNICO UNIVERSITARIO EN PARQUES, JARDINES Y FLORICULTURA											4	6			10
Total	**0**	**0**	**0**	**0**	**0**	**2**	**0**	**1**	**3**	**1**	**5**	**12**	**0**	**0**	**24**
Instituto Politécnico y Artístico Universitario															
TÉCNICO EN ADMINISTRACIÓN Y GESTIÓN DE INSTITUCIONES UNIVERSITARIAS									2						2
TÉCNICO UNIVERSITARIO EN FOTOGRAFÍA									2						2
TÉCNICO UNIVERSITARIO EN HIGIENE Y SEGURIDAD EN EL TRABAJO								4	5	1					10
TÉCNICO UNIVERSITARIO EN PRODUCCIÓN MUSICAL											3				3
TÉCNICO UNIVERSITARIO EN SECRETARIADO EJECUTIVO - MD								2							2
TÉCNICO UNIVERSITARIO EN SONORIZACIÓN										3					3
Total	**0**	**0**	**0**	**0**	**0**	**0**	**0**	**6**	**9**	**4**	**3**	**0**	**0**	**0**	**22**
Total UNSL	**0**	**77**	**25**	**29**	**46**	**70**	**54**	**81**	**76**	**63**	**39**	**20**	**4**	**4**	**588**

SECCIÓN 2: ESTUDIANTES
2.3 EGRESADOS DE GRADO Y PREGRADO
2.3.6 Por año de ingreso - Varones
Fuente: SIU Araucano

Título	NDI	2004 y antes	2005	2006	2007	2008	2009	2010	2011	2012	2013	2014	2015	2016	Total
Facultad de Ciencias de la Salud															
LICENCIATURA EN ENFERMERÍA + ENFERMERÍA							1	1	3	4					9
LICENCIADO EN NUTRICIÓN								1	1						2
Total	**0**	**0**	**0**	**0**	**0**	**0**	**1**	**2**	**4**	**4**	**0**	**0**	**0**	**0**	**11**
Facultad de Ciencias Económicas, Jurídicas y Sociales															
ABOGADO/A										1					1
CONTADOR PÚBLICO NACIONAL		1			1	1	1	1							5
LICENCIADO EN ADMINISTRACIÓN						1	3		1						5
PROCURADOR/A														1	1
Total	**0**	**1**	**0**	**0**	**1**	**2**	**4**	**1**	**1**	**1**	**0**	**0**	**0**	**1**	**12**
Facultad de Ciencias Humanas															
LICENCIADO EN CIENCIAS DE LA EDUCACIÓN			1												1
LICENCIADO EN COMUNICACIÓN SOCIAL		1													1
LICENCIADO EN ENSEÑANZA DE LAS ARTES - CICLO DE LICENCIATURA		1													1
LICENCIATURA EN PERIODISMO + PERIODISMO UNIVERSITARO								2		1	2				5
LICENCIATURA EN PRODUCCIÓN DE RADIO Y TELEVISIÓN + LOCUTOR NACIONAL UNIVERSITARIO									1						1
PROFESOR EN CIENCIAS DE LA EDUCACIÓN					1		1		1						3
Total	**0**	**2**	**1**	**0**	**1**	**0**	**1**	**2**	**2**	**1**	**2**	**0**	**0**	**0**	**12**

Título	NDI	2004 y antes	2005	2006	2007	2008	2009	2010	2011	2012	2013	2014	2015	2016	Total
Facultad de Ciencias Físico Matemáticas y Naturales															
INGENIERO ELECTRÓNICO CON ORIENTACIÓN EN SISTEMAS DIGITALES		6			1	2	2								11
INGENIERO EN MINAS			1	1			1	1		1					5
LICENCIATURA EN CIENCIAS DE LA COMPUTACIÓN + ANALISTA PROGRAMADOR UNIVERSITARIO			2			1		4	2						9
LICENCIADO EN CIENCIAS GEOLÓGICAS		1					1			1					3
LICENCIADO EN CIENCIAS MATEMÁTICAS		1		1											2
LICENCIADO EN FÍSICA					1	1									2
PROFESOR DE MATEMÁTICA								1							1
PROFESOR EN TECNOLOGÍA ELECTRÓNICA			1												1
TÉCNICO UNIVERSITARIO EN ELECTRÓNICA										3		1	1		5
TÉCNICO UNIVERSITARIO EN MICROPROCESADORES			1			1									2
TÉCNICO UNIVERSITARIO EN REDES DE COMPUTADORAS			1	1		1	1								4
TÉCNICO UNIVERSITARIO EN WEB									1	1					2
Total	**0**	**8**	**6**	**3**	**2**	**6**	**5**	**6**	**3**	**6**	**0**	**1**	**1**	**0**	**47**
Facultad de Ingeniería y Ciencias Agropecuarias															
BROMATÓLOGO										1					1
INGENIERO AGRÓNOMO			1	1		1	2								5
INGENIERO ELECTRICISTA-ELECTRÓNICO		2													2
INGENIERO ELECTROMECÁNICO		2		1	2	2	1	1							9
INGENIERO ELECTRÓNICO					1	1			1						3
INGENIERO INDUSTRIAL		2		2	3		1	1							9

Título	NDI	2004 y antes	2005	2006	2007	2008	2009	2010	2011	2012	2013	2014	2015	2016	Total
INGENIERO QUÍMICO					1	1	1								3
TÉCNICO UNIVERSITARIO EN AUTOMATIZACIÓN INDUSTRIAL ORIENTACIÓN INFORMÁTICA					1		2	1		2	4	2			12
TÉCNICO UNIVERSITARIO EN DISEÑO MECÁNICO ORIENTACIÓN INFORMÁTICA					1				1						2
TÉCNICO UNIVERSITARIO EN MANTENIMIENTO INDUSTRIAL						1	1	4	2	3					11
Total	**0**	**6**	**1**	**4**	**9**	**6**	**8**	**7**	**4**	**6**	**4**	**2**	**0**	**0**	**57**
Facultad de Psicología															
LICENCIADO EN PSICOLOGÍA		5	4	1	1	2									13
PROFESOR EN PSICOLOGÍA									1						1
Total	**0**	**5**	**4**	**1**	**1**	**2**	**0**	**0**	**1**	**0**	**0**	**0**	**0**	**0**	**14**
Facultad de Química, Bioquímica y Farmacia															
ANALISTA QUÍMICO										1	1				2
BIOQUÍMICO		1													1
FARMACÉUTICO		2	1		1	1			2						7
LICENCIADO EN BIOLOGÍA MOLECULAR					1	2	1								4
LICENCIADO EN BIOQUÍMICA				2		3		1							6
LICENCIADO EN CIENCIAS BIOLÓGICAS		1													1
LICENCIADO EN QUÍMICA		1									1				2
TÉCNICO UNIVERSITARIO EN LABORATORIOS BIOLÓGICOS													1		1
Total	**0**	**5**	**1**	**2**	**2**	**6**	**1**	**1**	**2**	**1**	**2**	**0**	**1**	**0**	**24**

Título	NDI	2004 y antes	2005	2006	2007	2008	2009	2010	2011	2012	2013	2014	2015	2016	Total
Facultad de Turismo y Urbanismo															
GUÍA UNIVERSITARIO DE TURISMO												3			3
TÉCNICO UNIVERSITARIO EN GESTIÓN HOTELERA									1						1
TÉCNICO UNIVERSITARIO EN GESTIÓN TURÍSTICA											1				1
TÉCNICO UNIVERSITARIO EN PARQUES, JARDINES Y FLORICULTURA											1	2			3
Total	**0**	**0**	**0**	**0**	**0**	**0**	**0**	**0**	**1**	**0**	**2**	**5**	**0**	**0**	**8**
Instituto Politécnico y Artístico Universitario															
TÉCNICO EN ADMINISTRACIÓN Y GESTIÓN DE INSTITUCIONES UNIVERSITARIAS									1						1
TÉCNICO UNIVERSITARIO EN HIGIENE Y SEGURIDAD EN EL TRABAJO								3	1						4
TÉCNICO UNIVERSITARIO EN PRODUCCIÓN MUSICAL											3				3
TÉCNICO UNIVERSITARIO EN SONORIZACIÓN										3					3
Total	**0**	**0**	**0**	**0**	**0**	**0**	**0**	**3**	**2**	**3**	**3**	**0**	**0**	**0**	**11**
Total UNSL	**0**	**27**	**13**	**10**	**16**	**22**	**20**	**22**	**20**	**22**	**13**	**8**	**2**	**1**	**196**

SECCIÓN 2: ESTUDIANTES
2.3 EGRESADOS DE GRADO Y PREGRADO
2.3.7 Por año de ingreso - Mujeres
Fuente: SIU Araucano

Título	NDI	2004 y antes	2005	2006	2007	2008	2009	2010	2011	2012	2013	2014	2015	2016	Total
Facultad de Ciencias de la Salud															
LICENCIATURA EN ENFERMERÍA + ENFERMERÍA							4	5	6	9	6				30
LICENCIADO EN FONOAUDIOLOGÍA				2	3	2	1	3	1						12
LICENCIADO EN NUTRICIÓN								15	10						25
Total	**0**	**0**	**0**	**2**	**3**	**2**	**5**	**23**	**17**	**9**	**6**	**0**	**0**	**0**	**67**
Facultad de Ciencias Económicas, Jurídicas y Sociales															
ABOGADO/A								2	2	1					5
CONTADOR PÚBLICO NACIONAL		2				2	1								5
LICENCIADO EN ADMINISTRACIÓN		2			2	2	3								9
LICENCIADO EN ADMINISTRACIÓN PÚBLICA		2													2
LICENCIADO EN TRABAJO SOCIAL								1	1						2
PROCURADOR/A									1					3	4
Total	**0**	**6**	**0**	**0**	**2**	**4**	**4**	**3**	**4**	**1**	**0**	**0**	**0**	**3**	**27**
Facultad de Ciencias Humanas															
LICENCIADO EN CIENCIAS DE LA EDUCACIÓN				2	1	1									4
LICENCIADO EN COMUNICACIÓN SOCIAL		1		2	1	1	1								6
LICENCIADO EN ENSEÑANZA DE LA ECONOMÍA - CICLO DE LICENCIATURA		1													1
LICENCIADO EN ENSEÑANZA DE LAS ARTES - CICLO DE LICENCIATURA							1								1

Título	NDI	2004 y antes	2005	2006	2007	2008	2009	2010	2011	2012	2013	2014	2015	2016	Total
LICENCIADO EN LENGUA INGLESA								2							2
LICENCIATURA EN PERIODISMO + PERIODISMO UNIVERSITARO		1						1	1	1	2	1			7
LICENCIATURA EN PRODUCCIÓN DE RADIO Y TELEVISIÓN + LOCUTOR NACIONAL UNIVERSITARIO		1						1		2		3			7
PROFESOR DE EDUCACIÓN ESPECIAL		3		2		1	1	2	2	2	2				15
PROFESOR EN CIENCIAS DE LA EDUCACIÓN							3	1	2	5	1				12
PROFESOR EN EDUCACIÓN INICIAL		6	1	2	3	5	6	2	10	2	6		1		44
Total	**0**	**13**	**1**	**8**	**5**	**8**	**12**	**9**	**15**	**12**	**11**	**4**	**1**	**0**	**99**
Facultad de Ciencias Físico Matemáticas y Naturales															
INGENIERO ELECTRÓNICO CON ORIENTACIÓN EN SISTEMAS DIGITALES		2													2
INGENIERO EN MINAS		1			1										2
LICENCIATURA EN CIENCIAS DE LA COMPUTACIÓN + ANALISTA PROGRAMADOR UNIVERSITARIO						1	1			1					3
LICENCIADO EN CIENCIAS GEOLÓGICAS		1			1	1									3
LICENCIADO EN CIENCIAS MATEMÁTICAS										1					1
LICENCIADO EN FÍSICA															0
PROFESOR DE MATEMÁTICA								2	2	1					5
PROFESOR DE TERCER CICLO DE LA ENSEÑANZA GENERAL BÁSICA Y DE LA EDUCACIÓN POLIMODAL EN MATEMÁTICA			1												1
PROFESOR EN TECNOLOGÍA ELECTRÓNICA															0
TÉCNICO UNIVERSITARIO EN ELECTRÓNICA															0
TÉCNICO UNIVERSITARIO EN MICROPROCESADORES															0
TÉCNICO UNIVERSITARIO EN REDES DE COMPUTADORAS															0

Título	NDI	2004 y antes	2005	2006	2007	2008	2009	2010	2011	2012	2013	2014	2015	2016	Total
TÉCNICO UNIVERSITARIO EN WEB							1								1
Total	**0**	**4**	**1**	**0**	**2**	**2**	**2**	**2**	**2**	**3**	**0**	**0**	**0**	**0**	**18**
Facultad de Ingeniería y Ciencias Agropecuarias															
BROMATÓLOGO										6	1				7
INGENIERO AGRÓNOMO															0
INGENIERO ELECTRICISTA-ELECTRÓNICO															0
INGENIERO ELECTROMECÁNICO															0
INGENIERO ELECTRÓNICO															0
INGENIERO INDUSTRIAL		1	1		1	2									5
INGENIERO QUÍMICO		2	1												3
TÉCNICO UNIVERSITARIO EN AUTOMATIZACIÓN INDUSTRIAL ORIENTACIÓN INFORMÁTICA															0
TÉCNICO UNIVERSITARIO EN DISEÑO MECÁNICO ORIENTACIÓN INFORMÁTICA															0
TÉCNICO UNIVERSITARIO EN MANTENIMIENTO INDUSTRIAL															0
Total	**0**	**3**	**2**	**0**	**1**	**2**	**0**	**0**	**0**	**6**	**1**	**0**	**0**	**0**	**15**
Facultad de Psicología															
LICENCIADO EN PSICOLOGÍA		18	4	4	11	11	4	5	1						58
PROFESOR EN PSICOLOGÍA			1			1	2		2	3	1				10
Total	**0**	**18**	**5**	**4**	**11**	**12**	**6**	**5**	**3**	**3**	**1**	**0**	**0**	**0**	**68**
Facultad de Química, Bioquímica y Farmacia															
ANALISTA BIOLÓGICO									1						1

Título	NDI	2004 y antes	2005	2006	2007	2008	2009	2010	2011	2012	2013	2014	2015	2016	Total
ANALISTA QUÍMICO				1		2	1						1		5
BIOQUÍMICO		2													2
FARMACÉUTICO		2		1	3	2	1	2	3	4					18
INGENIERO EN ALIMENTOS				1											1
LICENCIADO EN BIOLOGÍA MOLECULAR						1		4	2	1					8
LICENCIADO EN BIOQUÍMICA		1	2		3	8	3	5							22
LICENCIADO EN CIENCIAS BIOLÓGICAS		1		2		1		1							5
LICENCIADO EN QUÍMICA						2		1							3
PROFESOR DE BIOLOGÍA			1												1
TÉCNICO UNIVERSITARIO EN ESTERILIZACIÓN											1				1
TÉCNICO UNIVERSITARIO EN GESTIÓN DE LA CALIDAD ALIMENTARIA											1				1
TÉCNICO UNIVERSITARIO EN LABORATORIOS BIOLÓGICOS											2	1			3
Total	**0**	**6**	**3**	**5**	**6**	**16**	**5**	**13**	**6**	**5**	**4**	**1**	**1**	**0**	**71**
Facultad de Turismo y Urbanismo															
GUÍA UNIVERSITARIO DE TURISMO										1		3			4
TÉCNICO UNIVERSITARIO EN GESTIÓN HOTELERA						2			1						3
TÉCNICO UNIVERSITARIO EN GESTIÓN TURÍSTICA								1	1						2
TÉCNICO UNIVERSITARIO EN PARQUES, JARDINES Y FLORICULTURA											3	4			7
Total	**0**	**0**	**0**	**0**	**0**	**2**	**0**	**1**	**2**	**1**	**3**	**7**	**0**	**0**	**16**

Título	NDI	2004 y antes	2005	2006	2007	2008	2009	2010	2011	2012	2013	2014	2015	2016	Total
Instituto Politécnico y Artístico Universitario															
TÉCNICO EN ADMINISTRACIÓN Y GESTIÓN DE INSTITUCIONES UNIVERSITARIAS									1						1
TÉCNICO UNIVERSITARIO EN FOTOGRAFÍA									2						2
TÉCNICO UNIVERSITARIO EN HIGIENE Y SEGURIDAD EN EL TRABAJO								1	4	1					6
TÉCNICO UNIVERSITARIO EN PRODUCCIÓN MUSICAL															0
TÉCNICO UNIVERSITARIO EN SECRETARIADO EJECUTIVO - MD								2							2
TÉCNICO UNIVERSITARIO EN SONORIZACIÓN															0
Total	**0**	**0**	**0**	**0**	**0**	**0**	**0**	**3**	**7**	**1**	**0**	**0**	**0**	**0**	**11**
Total UNSL	**0**	**50**	**12**	**19**	**30**	**48**	**34**	**59**	**56**	**41**	**26**	**12**	**2**	**3**	**392**

SECCIÓN 2: ESTUDIANTES
2.3 EGRESADOS DE GRADO Y PREGRADO
2.3.8 Por promedio general
Fuente: SIU Guaraní

Carrera	4 a menos de 5	5 a menos de 6	6 a menos de 7	7 a menos de 8	8 a menos de 9	9 a menos de 10	Total
Facultad de Ciencias de la Salud							
LICENCIATURA EN ENFERMERÍA + ENFERMERÍA		3	8	17	11		39
LICENCIATURA EN FONOAUDIOLOGÍA		1	3	4	3	1	12
LICENCIATURA EN NUTRICIÓN				10	14	3	27
Total	**0**	**4**	**11**	**31**	**28**	**4**	**78**
Facultad de Ciencias Económicas, Jurídicas y Sociales							
ABOGACÍA		1	2	3			6
CONTADOR PÚBLICO NACIONAL	3	4	2	1			10
LICENCIATURA EN ADMINISTRACIÓN		2	4	6	2		14
LICENCIATURA EN ADMINISTRACIÓN PÚBLICA					2		2
LICENCIATURA EN TRABAJO SOCIAL				1	1		2
PROCURADOR		1	1	2	1		5
Total	**3**	**8**	**9**	**13**	**6**	**0**	**39**
Facultad de Ciencias Físico Matemáticas y Naturales							
INGENIERÍA ELECTRÓNICA CON ORIENTACIÓN EN SISTEMAS DIGITALES		1	3	6	2	1	13
INGENIERÍA EN MINAS			1	2	4		7
LICENCIATURA EN CIENCIAS DE LA COMPUTACIÓN + ANALISTA PROGRAMADOR UNIVERSITARIO			6	3	3		12
LICENCIATURA EN CIENCIAS GEOLÓGICAS		1		1	4		6
LICENCIATURA EN CIENCIAS MATEMÁTICAS				2	1		3

Carrera	4 a menos de 5	5 a menos de 6	6 a menos de 7	7 a menos de 8	8 a menos de 9	9 a menos de 10	Total
LICENCIATURA EN FÍSICA					2		2
PROFESORADO DE TERCER CICLO DE LA ENSEÑANZA GENERAL BÁSICA Y DE LA EDUCACIÓN POLIMODAL EN MATEMÁTICA		1					1
PROFESORADO EN MATEMÁTICA		2	2	2			6
PROFESORADO EN TECNOLOGÍA ELECTRÓNICA				1			1
TECNICATURA UNIVERSITARIA EN ELECTRÓNICA		1	2		1	1	5
TECNICATURA UNIVERSITARIA EN REDES DE COMPUTADORAS			1	1	1		3
TECNICATURA UNIVERSITARIA EN WEB			2	1	1		4
TÉCNICO UNIVERSITARIO EN MICROPROCESADORES			1	1			2
Total	**0**	**6**	**18**	**20**	**19**	**2**	**65**
Facultad de Ciencias Humanas							
CICLO DE LICENCIATURA EN ENSEÑANZA DE LA ECONOMÍA					1		1
CICLO DE LICENCIATURA EN ENSEÑANZA DE LAS ARTES					1	1	2
CICLO DE LICENCIATURA EN LENGUA INGLESA					2		2
LICENCIATURA EN CIENCIAS DE LA EDUCACIÓN				2	2	1	5
LICENCIATURA EN COMUNICACIÓN SOCIAL		2		2	2	1	7
LICENCIATURA EN PERIODISMO				4	5	3	12
LICENCIATURA EN PRODUCCIÓN DE RADIO Y TELEVISIÓN				2	5	1	8
PROFESORADO DE EDUCACIÓN ESPECIAL			3	1	8	3	15
PROFESORADO DE EDUCACIÓN INICIAL		4	5	21	12	2	44
PROFESORADO EN CIENCIAS DE LA EDUCACIÓN			1	2	8	4	15
Total	**0**	**6**	**9**	**34**	**46**	**16**	**111**

Carrera	4 a menos de 5	5 a menos de 6	6 a menos de 7	7 a menos de 8	8 a menos de 9	9 a menos de 10	Total
Facultad de Ingeniería y Ciencias Agropecuarias							
BROMATOLOGÍA		1		5	2		8
INGENIERÍA QUÍMICA			1	1	3	1	6
INGENIERÍA AGRONÓMICA			4	1			5
INGENIERÍA ELECTRICISTA ELECTRÓNICA			2				2
INGENIERÍA ELECTROMECÁNICA			5	2	1	1	9
INGENIERÍA ELECTRÓNICA				2	1		3
INGENIERÍA INDUSTRIAL		1	2	4	7		14
TÉCNICATURA UNIVERSITARIA EN DISEÑO MECÁNICO ORIENTACIÓN INFORMÁTICA				2			2
TECNICATURA UNIVERSITARIA EN AUTOMATIZACIÓN INDUSTRIAL ORIENTACIÓN INFORMÁTICA			2	3	6	1	12
TECNICATURA UNIVERSITARIA EN MANTENIMIENTO INDUSTRIAL		1	7	2	1		11
Total	**0**	**3**	**23**	**22**	**21**	**3**	**72**
Facultad de Psicología							
LICENCIATURA EN PSICOLOGÍA		9	12	29	14	7	71
PROFESORADO EN PSICOLOGÍA			4	5	2		11
Total	**0**	**9**	**16**	**34**	**16**	**7**	**82**
Facultad de Química Bioquímica y Farmacia							
ANALISTA BIOLÓGICO				1			1
ANALISTA QUÍMICO		1	2	3		1	7
BIOQUÍMICA	1		1	1			3
FARMACIA	2	3	4	12	4		25
INGENIERÍA EN ALIMENTOS					1		1
LICENCIATURA EN BIOLOGÍA MOLECULAR		1	1	6	3	1	12

Carrera	4 a menos de 5	5 a menos de 6	6 a menos de 7	7 a menos de 8	8 a menos de 9	9 a menos de 10	Total
LICENCIATURA EN BIOQUÍMICA		1	8	10	8	1	28
LICENCIATURA EN CIENCIA Y TECNOLOGÍA DE LOS ALIMENTOS				1			1
LICENCIATURA EN CIENCIAS BIOLÓGICAS			2	3		1	6
LICENCIATURA EN QUÍMICA			1	1	3		5
PROFESORADO DE TERCER CICLO DE EGB, LA EDUCACIÓN POLIMODAL Y EDUCACIÓN SUPERIOR EN BIOLOGÍA			1				1
TECNICATURA UNIVERSITARIA EN ESTERILIZACIÓN				1			1
TECNICATURA UNIVERSITARIA EN LABORATORIOS BIOLÓGICOS		1	1	1	1		4
Total	**3**	**7**	**21**	**40**	**20**	**4**	**95**
Facultad de Turismo y Urbanismo							
GUÍA UNIVERSITARIO DE TURISMO			1	2	4		7
TECNICATURA UNIVERSITARIA EN GESTIÓN HOTELERA			1	2	1		4
TECNICATURA UNIVERSITARIA EN GESTIÓN TURÍSTICA				2	1		3
TÉCNICO UNIVERSITARIO EN PARQUES, JARDINES Y FLORICULTURA.				1	6	3	10
Total	**0**	**0**	**2**	**7**	**12**	**3**	**24**
Instituto Politécnico y Artístico Universitario "M.A.López"							
TECNICATURA UNIVERSITARIA EN SONORIZACIÓN					3		3
TECNICATURA EN ADMINISTRACION Y GESTIÓN DE INSTITUCIONES UNIVERSITARIAS					2		2
TECNICATURA UNIVERSITARIA EN FOTOGRAFÍA				1	1		2
TECNICATURA UNIVERSITARIA EN HIGIENE Y SEGURIDAD EN EL TRABAJO		1	7	1	1		10
TECNICATURA UNIVERSITARIA EN SECRETARIADO EJECUTIVO (M.D.)		1			1		2
TECNICATURA UNIVERSITARIO EN PRODUCCIÓN MUSICAL					2	1	3
Total	**0**	**2**	**7**	**2**	**10**	**1**	**22**
Total UNSL	**6**	**45**	**116**	**203**	**178**	**40**	**588**

SECCIÓN 2: ESTUDIANTES
2.4 EGRESADOS DE POSGRADO
2.4.1 Por sexo
Fuente: SIU Araucano

Título	Egresados Totales	Egresados Varones	Egresados Mujeres
Facultad de Ciencias Económicas, Jurídicas y Sociales			
MAGISTER EN ECONOMÍA Y NEGOCIOS	1		1
MAGISTER EN SOCIEDAD E INSTITUCIONES	6	3	3
Total	**7**	**3**	**4**
Facultad de Ciencias Humanas			
ESPECIALISTA EN EDUCACIÓN SUPERIOR	8		8
Total	**8**	**0**	**8**
Facultad de Ciencias Físico Matemáticas y Naturales			
DOCTOR EN CIENCIAS DE LA COMPUTACIÓN	4	2	2
DOCTOR EN CIENCIAS GEOLÓGICAS	2		2
DOCTOR EN CIENCIAS MATEMÁTICAS	3	1	2
DOCTOR EN FÍSICA	1	1	
ESPECIALISTA EN INGENIERÍA DE SOFTWARE	1		1
MAGISTER EN ENSEÑANZA DE LA FÍSICA	1	1	
MAGISTER EN INGENIERÍA DE SOFTWARE	5	3	2
MAGISTER EN MATEMÁTICAS	2	1	1
Total	**19**	**9**	**10**

Título	Egresados Totales	Egresados Varones	Egresados Mujeres
Facultad de Ingeniería y Ciencias Agropecuarias			
ESPECIALISTA EN EL USO DE LAS TECNOLOGÍAS DE LA INFORMACIÓN Y LA COMUNICACIÓN EN EDUCACIÓN	2		2
Total	**2**	**0**	**2**
Facultad de Psicología			
DOCTOR EN PSICOLOGÍA	9	3	6
MAGISTER EN PSICOLOGÍA CLÍNICA - MENCIÓN COGNITIVO-INTEGRATIVA	2	1	1
Total	**11**	**4**	**7**
Facultad de Química, Bioquímica y Farmacia			
DOCTOR EN BIOLOGÍA	3	1	2
DOCTOR EN BIOQUÍMICA	10	3	7
DOCTOR EN FARMACIA	3	1	2
DOCTOR EN QUÍMICA	8	5	3
ESPECIALISTA EN BACTERIOLOGÍA CLÍNICA - ÁREA MICROBIOLOGÍA	12	2	10
ESPECIALISTA EN BIOQUÍMICA CLÍNICA - ÁREA HEMATOLOGÍA	1	1	
ESPECIALISTA EN FARMACIA CLÍNICA Y ATENCIÓN FARMACÉUTICA	2	2	
MAGISTER EN QUÍMICA ANALÍTICA	2	2	
Total	**41**	**17**	**24**
Total UNSL	**88**	**33**	**55**

SECCIÓN 2: ESTUDIANTES
2.5 ESTUDIANTES NIVELES SECUNDARIO, PRIMARIO E INICIAL
2.5.1 Nivel Secundario. Por sexo. Período 2006 - 2016
Fuente: ENJPP

Escuela Normal "JUAN PASCUAL PRINGLES"

Total DE ESTUDIANTES			
AÑO	**Total**	**VARONES**	**MUJERES**
AÑO 2006	726	339	387
AÑO 2007	729	338	391
AÑO 2008	717	317	400
AÑO 2009	716	326	390
AÑO 2010	707	319	388
AÑO 2011	702	329	373
AÑO 2012	708	318	390
AÑO 2013	719	329	390
AÑO 2014	705	329	376
AÑO 2015	710	334	376
AÑO 2016	717	350	367

SECCIÓN 2: ESTUDIANTES
2.5 ESTUDIANTES NIVELES SECUNDARIO, PRIMARIO E INICIAL
2.5.2 Ingresantes Nivel Secundario. Por sexo. Período 2006 - 2016
Fuente: ENJPP

Escuela Normal "JUAN PASCUAL PRINGLES"

Total DE INGRESANTES			
INGRESANTES	**Total**	**VARONES**	**MUJERES**
AÑO 2006	168	80	88
AÑO 2007	159	78	81
AÑO 2008	165	77	88
AÑO 2009	141	69	72
AÑO 2010	160	79	81
AÑO 2011	145	72	73
AÑO 2012	156	75	81
AÑO 2013	159	75	84
AÑO 2014	106	53	53
AÑO 2015	108	54	54
AÑO 2016	119	63	56

SECCIÓN 2: ESTUDIANTES
2.5 ESTUDIANTES NIVELES SECUNDARIO, PRIMARIO E INICIAL
2.5.3 Nivel Primario. Por sexo. Período 2006 - 2016
Fuente: ENJPP

Escuela Normal "JUAN PASCUAL PRINGLES"

Total DE ESTUDIANTES			
AÑO	**Total**	**VARONES**	**MUJERES**
AÑO 2006	721	355	366
AÑO 2007	701	338	363
AÑO 2008	702	351	351
AÑO 2009	703	343	360
AÑO 2010	707	344	363
AÑO 2011	705	348	357
AÑO 2012	707	349	358
AÑO 2013	690	343	347
AÑO 2014	699	352	347
AÑO 2015	677	335	342
AÑO 2016	661	316	345

SECCIÓN 2: ESTUDIANTES
2.5 ESTUDIANTES NIVELES SECUNDARIO, PRIMARIO E INICIAL
2.5.4 Ingresantes Nivel Primario. Por sexo. Período 2006 - 2016
Fuente: ENJPP

Escuela Normal "JUAN PASCUAL PRINGLES"

Total DE INGRESANTES			
AÑO	**Total**	**VARONES**	**MUJERES**
AÑO 2006	117	58	59
AÑO 2007	117	57	60
AÑO 2008	113	57	56
AÑO 2009	114	56	58
AÑO 2010	116	57	59
AÑO 2011	120	57	63
AÑO 2012	119	59	60
AÑO 2013	111	53	58
AÑO 2014	120	62	58
AÑO 2015	115	57	58
AÑO 2016	105	50	55

SECCIÓN 2: ESTUDIANTES
2.5 ESTUDIANTES NIVELES SECUNDARIO, PRIMARIO E INICIAL
2.5.5 Nivel Inicial. Por sexo. Período 2006 - 2016
Fuente: ENJPP

Escuela Normal "JUAN PASCUAL PRINGLES"

Total DE ESTUDIANTES			
AÑO	**Total**	**VARONES**	**MUJERES**
AÑO 2006	191	92	99
AÑO 2007	188	91	97
AÑO 2008	199	96	103
AÑO 2009	197	97	100
AÑO 2010	198	96	102
AÑO 2011	193	93	100
AÑO 2012	202	103	99
AÑO 2013	200	100	100
AÑO 2014	200	95	105
AÑO 2015	194	94	100
AÑO 2016	195	103	92

SECCIÓN 2: ESTUDIANTES
2.5 ESTUDIANTES NIVELES SECUNDARIO, PRIMARIO E INICIAL
2.5.6 Ingresantes Nivel Inicial. Por sexo. Período 2006 - 2016
Fuente: ENJPP

Escuela Normal "JUAN PASCUAL PRINGLES"

Total DE INGRESANTES			
AÑO	**Total**	**VARONES**	**MUJERES**
AÑO 2006	94	47	47
AÑO 2007	95	44	51
AÑO 2008	100	51	49
AÑO 2009	96	48	48
AÑO 2010	99	46	53
AÑO 2011	99	48	51
AÑO 2012	102	54	48
AÑO 2013	100	48	52
AÑO 2014	99	46	53
AÑO 2015	98	48	50
AÑO 2016	97	52	45

SECCIÓN 2: ESTUDIANTES
2.6 EGRESADOS DE NIVELES SECUNDARIO, PRIMARIO E INICIAL
2.6.1 Nivel Secundario. Por sexo. Período 2006 - 2016
Fuente: ENJPP

Escuela Normal "JUAN PASCUAL PRINGLES"

Total DE EGRESADOS			
EGRESADOS	**Total**	**VARONES**	**MUJERES**
AÑO 2006	124	57	67
AÑO 2007	114	46	68
AÑO 2008	111	43	68
AÑO 2009	115	53	62
AÑO 2010	100	36	64
AÑO 2011	103	45	58
AÑO 2012	113	52	61
AÑO 2013	109	38	71
AÑO 2014	106	40	66
AÑO 2015	113	51	62
AÑO 2016	127	61	66

SECCIÓN 2: ESTUDIANTES
2.6 EGRESADOS DE NIVELES SECUNDARIO, PRIMARIO E INICIAL
2.6.2 Nivel Primario Por sexo. Período 2006 - 2016
Fuente: ENJPP

Escuela Normal "JUAN PASCUAL PRINGLES"

Total DE EGRESADOS			
AÑO	**Total**	**VARONES**	**MUJERES**
AÑO 2006	118	54	64
AÑO 2007	119	53	66
AÑO 2008	121	64	57
AÑO 2009	125	66	59
AÑO 2010	120	55	65
AÑO 2011	121	62	59
AÑO 2012	122	57	65
AÑO 2013	111	55	65
AÑO 2014	113	58	55
AÑO 2015	119	59	60
AÑO 2016	110	51	59

SECCIÓN 2: ESTUDIANTES
2.6 EGRESADOS DE NIVELES SECUNDARIO, PRIMARIO E INICIAL
2.6.3 Nivel Inicial. Por sexo. Período 2006 - 2016
Fuente: ENJPP

Escuela Normal "JUAN PASCUAL PRINGLES"

Total DE EGRESADOS			
AÑO	**Total**	**VARONES**	**MUJERES**
AÑO 2006	94	47	47
AÑO 2007	93	47	46
AÑO 2008	99	45	54
AÑO 2009	101	49	52
AÑO 2010	99	50	49
AÑO 2011	94	45	49
AÑO 2012	100	49	51
AÑO 2013	100	52	48
AÑO 2014	101	49	52
AÑO 2015	96	46	50
AÑO 2016	98	51	47

SECCIÓN 2: ESTUDIANTES
2.7 Jardín Maternal "Prof. Victoria Quevedo de Fredes"
Fuente: JMPVQF

SALAS	Cantidad Total Niños	Turno mañana	Turno tarde	Turno mañana Femenino	Turno mañana Masculino	Turno tarde Femenino	Turno tarde Masculino
Un (1) Año	24	12	12	7	5	4	8
Dos (2) Años	28	14	14	8	6	9	5
Tres (3) Años	32	16	16	8	8	9	7

Personal Docente	
Directora	1
Maestra de Jardín Maternal	17
Equipo Técnico - Psicóloga	1
Equipo Técnico - Pediatra	1
Profesor de Educación Física	1

Personal No Docente	
Administrativo	1
Cocinera	1
Ayudane de cocina	1
Servicios Generales	5

Sección 3
Recursos Humanos

SECCIÓN 3: RECURSOS HUMANOS
3.1 Cargos docentes universitarios por dedicación según denominación
Fuente: Secretaría de Hacienda y Administración

Cargos	Exclusivo	Semi Exclusivo	Simple	Tiempo Completo	Contrato	Total
DOCENTES SUPERIORES HORA					35	35
PROFESOR TITULAR	107		2			109
PROFESOR ASOCIADO	94	1	3	2		100
PROFESOR ADJUNTO	348	134	46	5		533
JEFE DE TRABAJOS PRÁCTICOS	250	116	55	1		422
AYUDANTE DE 1ra	130	305	144			579
AYUDANTE DE 2da			138			138
DESIGNACIÓN NO PERMANENTE					36	36
TOTAL UNSL	**929**	**556**	**388**	**8**	**71**	**1952**

SECCIÓN 3: RECURSOS HUMANOS
3.2 Cargos docentes universitarios según dependencia. Período 2006 - 2016
Fuente: Secretaría de Hacienda y Administración

Dependencia	**2006**	**2007**	**2008**	**2009**	**2010**	**2011**	**2012**	**2013**	**2014**	**2015**	**2016**
RECTORADO	22	25	24	41	26	30	34	23	23	24	23
FACULTAD DE INGENIERÍA Y CIENCIAS AGROPECUARIAS								293	284	295	295
SECRETARÍA ASUNTOS ESTUDIANTILES y BIENESTAR UNIVERSITARIO	17	16	17	17	16	15	15	14	14	14	18
JARDÍN MATERNAL	17	19	17	19	20	19	3	2	2		1
FACULTAD DE QUÍMICA BIOQUÍMICA Y FARMACIA	359	370	370	380	395	422	439	395	390	412	395
FACULTAD DE CIENCIAS FÍSICO MATEMÁTICAS Y NATURALES	340	333	339	368	377	405	420	420	402	430	427
FACULTAD DE CIENCIAS HUMANAS	355	355	355	373	386	414	409	272	288	301	316
INSTITUTO POLITÉCNICO Y ARTÍSTICO UNIVERSITARIO “M.A.LÓPEZ”					14	23	20	11	12	24	37
FACULTAD DE PSICOLOGÍA								111	106	114	118
FACULTAD DE CIENCIAS DE LA SALUD								93	97	118	114
FACULTAD DE CIENCIAS ECONÓMICAS, JURÍDICAS Y SOCIALES								141	151	172	176
FACULTAD DE TURISMO Y URBANISMO								19	18	33	32
FACULTAD DE INGENIERÍA Y CIENCIAS ECONÓMICO-SOCIALES	298	315	322	344	373	405	431				
Total UNSL	**1110**	**1118**	**1122**	**1198**	**1234**	**1328**	**1340**	**1794**	**1787**	**1937**	**1952**

SECCIÓN 3: RECURSOS HUMANOS
3.3 Cargos no docentes según dependencia. Período 2006 - 2016
Fuente: Secretaría de Hacienda y Administración

Dependencia	**2006**	**2007**	**2008**	**2009**	**2010**	**2011**	**2012**	**2013**	**2014**	**2015**	**2016**
RECTORADO	269	261	281	297	323	364	438	391	379	359	379
FACULTAD DE INGENIERÍA Y CIENCIAS AGROPECUARIAS								90	58	60	60
ESCUELA NORMAL JUAN PASCUAL PRINGLES	27	26	24	21	28	29	27	24	31	35	33
SECRETARÍA ASUNTOS ESTUDIANTILES y BIENESTAR UNIVERSITARIO	50	57	54	51	50	46	45	41	47	54	59
DIRECCIÓN OBRA SOCIAL PERSONAL UNIVERSITARIO (DOSPU)	19	19	17	17	20	19	18	17	15	19	22
JARDÍN MATERNAL	3	3	2	2	2	2	2	3	3	3	5
FACULTAD DE QUÍMICA BIOQUÍMICA Y FARMACIA	71	73	77	82	88	91	87	85	82	81	78
FACULTAD DE CIENCIAS FÍSICO MATEMÁTICAS Y NATURALES	37	41	43	43	46	45	46	50	52	55	52
FACULTAD DE CIENCIAS HUMANAS	40	40	40	41	45	48	47	43	40	38	39
INSTITUTO POLITÉCNICO Y ARTÍSTICO UNIVERSITARIO “M.A.LÓPEZ”	2	1	1	1	3	3	7	6	3	3	3
DEPARTAMENTO EDUCACIÓN a DISTANCIA y ABIERTA	1	1	1	1	1	1	1	1	1	1	1
DOSPU - RECURSOS PROPIOS								33	31	27	18
DOSPU - VILLA MERCEDES	3	2	2	2	3	3	3	3	3	4	9
EXTENSIÓN - VILLA MERCEDES	2	2	2	2	2	2	2	2	1	1	1
SAEBU - VILLA MERCEDES	13	11	8	8	8	7	7	7	7	7	7
INSTITUCIONAL	1	1	1	1	1	1	1	1	1	1	1
FACULTAD DE PSICOLOGÍA								13	15	18	19
FACULTAD DE CIENCIAS DE LA SALUD								13	14	15	18
FACULTAD DE CIENCIAS ECONÓMICAS, JURÍDICAS Y SOCIALES								4	47	49	50
FACULTAD DE TURISMO Y URBANISMO								10	12	15	17
FACULTAD DE INGENIERÍA Y CIENCIAS ECONÓMICAS	74	74	74	89	90	82	98				
Total UNSL	**612**	**612**	**627**	**658**	**710**	**743**	**829**	**837**	**842**	**845**	**871**

SECCIÓN 3: RECURSOS HUMANOS
3.4 Cargos docentes universitarios por dedicación según dependencia
Fuente: Secretaría de Hacienda y Administración

Cargo	**Exclusivo**	**Semi Exclusivo**	**Simple**	**Tiempo Completo**	**Contrato**	Total
RECTORADO	6				17	23
FACULTAD DE INGENIERÍA Y CIENCIAS AGROPECUARIAS	127	101	66	1		295
SECRETARÍA ASUNTOS ESTUDIANTILES y BIENESTAR UNIVERSITARIO					18	18
JARDÍN MATERNAL	1					1
FACULTAD DE QUÍMICA BIOQUÍMICA Y FARMACIA	227	74	92	2		395
FACULTAD DE CIENCIAS FÍSICO MATEMÁTICAS Y NATURALES	202	75	150			427
FACULTAD DE CIENCIAS HUMANAS	195	113	8			316
INSTITUTO POLITÉCNICO Y ARTÍSTICO UNIVERSITARIO “M.A.LÓPEZ”	1				36	37
FACULTAD DE PSICOLOGÍA	76	34	8			118
FACULTAD DE CIENCIAS DE LA SALUD	40	60	13	1		114
FACULTAD DE CIENCIAS ECONÓMICAS, JURÍDICAS Y SOCIALES	47	83	42	4		176
FACULTAD DE TURISMO Y URBANISMO	7	16	9			32
Total UNSL	**929**	**556**	**388**	**8**	**71**	1952

SECCIÓN 3: RECURSOS HUMANOS
3.5 Cargos docentes universitarios por categoría según dependencia
Fuente: Secretaría de Hacienda y Administración

Cargo	TITULAR	ASOCIADO	ADJUNTO	JEFE DE TRABAJOS PRÁCTICOS	AYUDANTE DE PRIMERA	AYUDANTE DE SEGUNDA	DOCENTES SUPERIORES HORAS	DESIGNACIONES NO PERMANENTES	TOTAL
RECTORADO				6			17		23
FACULTAD DE INGENIERÍA Y CIENCIAS AGROPECUARIAS	12	15	76	60	94	38			295
SECRETARÍA ASUNTOS ESTUDIANTILES y BIENESTAR UNIVERSITARIO							18		18
JARDÍN MATERNAL			1						1
FACULTAD DE QUÍMICA BIOQUÍMICA Y FARMACIA	40	32	84	142	76	21			395
FACULTAD DE CIENCIAS FÍSICO MATEMÁTICAS Y NATURALES	21	18	124	74	134	56			427
FACULTAD DE CIENCIAS HUMANAS	16	10	109	54	122	5			316
INSTITUTO POLITÉCNICO Y ARTÍSTICO UNIVERSITARIO “M.A.LÓPEZ”			1					36	37
FACULTAD DE PSICOLOGÍA	10	11	24	34	38	1			118
FACULTAD DE CIENCIAS DE LA SALUD	5	6	41	17	38	7			114
FACULTAD DE CIENCIAS ECONÓMICAS, JURÍDICAS Y SOCIALES	5	7	61	28	65	10			176
FACULTAD DE TURISMO Y URBANISMO		1	12	7	12				32
Total UNSL	**109**	**100**	**533**	**422**	**579**	**138**	**35**	**36**	**1952**

SECCIÓN 3: RECURSOS HUMANOS
3.6 Cargos no docentes por categoría según dependencia
Fuente: Secretaría de Hacienda y Administración

Cargos	**1**	**2**	**3**	**4**	**5**	**6**	**7**	**8**	**Total**
RECTORADO	6	21	28	27	45	14	64	174	379
FACULTAD DE INGENIERÍA Y CIENCIAS AGROPECUARIAS		3	6	5	6	1	17	22	60
ESCUELA NORMAL JUAN PASCUAL PRINGLES		2		3	3	2	11	12	33
SECRETARÍA ASUNTOS ESTUDIANTILES y BIENESTAR UNIVERSITARIO	1	2	7	6	9	7	23	4	59
DIRECCIÓN OBRA SOCIAL PERSONAL UNIVERSITARIO (DOSPU)		2	5	1	4	3	6	1	22
JARDÍN MATERNAL				1			3	1	5
FACULTAD DE QUÍMICA BIOQUÍMICA Y FARMACIA		5	8	16	11	3	9	26	78
FACULTAD DE CIENCIAS FÍSICO MATEMÁTICAS Y NATURALES		3	10	5	6	1	8	19	52
FACULTAD DE CIENCIAS HUMANAS		3	12	4	3		11	6	39
INSTITUTO POLITÉCNICO Y ARTÍSTICO UNIVERSITARIO “M.A.LÓPEZ”							1	2	3
DEPARTAMENTO EDUCACIÓN a DISTANCIA y ABIERTA							1		1
DOSPU - RECURSOS PROPIOS					2		2	14	18
DOSPU - VILLA MERCEDES			1		1		6	1	9
EXTENSIÓN - VILLA MERCEDES			1						1
SAEBU - VILLA MERCEDES					4	1	2		7
INSTITUCIONAL			1						1
FACULTAD DE PSICOLOGÍA		2	2		2	1	7	5	19
FACULTAD DE CIENCIAS DE LA SALUD			1		3		8	6	18
FACULTAD DE CIENCIAS ECONÓMICAS, JURÍDICAS Y SOCIALES		2	6	8	6		10	18	50
FACULTAD DE TURISMO Y URBANISMO			2	1	1		4	9	17
Total UNSL	**1**	**24**	**62**	**50**	**61**	**19**	**129**	**146**	**871**

SECCIÓN 3: RECURSOS HUMANOS
3.7 Cargos docentes universitarios por grupo de edad según categoría
Fuente: Secretaría de Hacienda y Administración

Cargo	20-29	30-39	40-49	50-60	>60	Total
PROFESOR ASOCIADO – TIEMPO COMPLETO					2	2
PROFESOR ADJUNTO - TIEMPO COMPLETO				3	2	5
JEFE DE TRABAJOS PRÁCTICOS - TIEMPO COMPLETO			1			1
AYUDANTE DE PRIMERA - TIEMPO COMPLETO						0
PROFESOR TITULAR – EXCLUSIVO			3	43	61	107
PROFESOR ASOCIADO - EXCLUSIVO		1	16	47	30	94
PROFESOR ADJUNTO - EXCLUSIVO	2	52	103	143	48	348
JEFE DE TRABAJOS PRÁCTICOS - EXCLUSIVO	2	119	72	45	12	250
AYUDANTE DE PRIMERA - EXCLUSIVO.	13	71	32	13	1	130
PROFESOR ASOCIADO - SEMI EXCLUSIVO					1	1
PROFESOR ADJUNTO - SEMI EXCLUSIVO		33	36	45	20	134
JEFE DE TRABAJOS PRÁCTICOS - SEMI EXCLUSIVO	6	46	40	21	3	116
AYUDANTE DE PRIMERA - SEMI EXCLUSIVO	49	173	54	21	8	305
PROFESOR TITULAR - SIMPLE					2	2
PROFESOR ASOCIADO - SIMPLE				3		3
PROFESOR ADJUNTO - SIMPLE	1	9	13	17	6	46
JEFE DE TRABAJOS PRÁCTICOS - SIMPLE	2	19	15	16	3	55
AYUDANTE DE PRIMERA - SIMPLE	26	83	27	6	2	144
AYUDANTE DE SEGUNDA - SIMPLE	105	30	2	1		138
DESIGNACIONES NO PERMANENTES	2	6	8	13	7	36
DOCENTES SUPERIORES CON HORAS	4	13	8	10		35
Total UNSL	**212**	**655**	**430**	**447**	**208**	**1952**

SECCIÓN 3: RECURSOS HUMANOS
3.8 Cargos docentes universitarios por grupo de edad según dedicación
Fuente: Secretaría de Hacienda y Administración

Cargo	**20-29**	**30-39**	**40-49**	**50-60**	**>60**	**Total**
DESIGNACIONES NO PERMANENTES	2	6	8	13	7	36
TIEMPO COMPLETO			1	3	4	8
EXCLUSIVO	17	243	226	291	152	929
SEMIEXCLUSIVO	55	252	130	87	32	556
SIMPLE	134	141	57	43	13	388
DOCENTES SUPERIORES HORAS	4	13	8	10		35
TotalES	**212**	**655**	**430**	**447**	**208**	**1952**

SECCIÓN 3: RECURSOS HUMANOS
3.9 Cargos no docentes por grupo de edad según categoría
Fuente: Secretaría de Hacienda y Administración

Categoría	<20	20-29	30-39	40-49	50-60	>60	Total
1					2	5	7
2			1	4	18	22	45
3			1	14	45	30	90
4			2	6	37	32	77
5		1	22	29	36	18	106
6			1	9	15	8	33
7		12	90	53	31	7	193
8		75	136	57	45	7	320
Total UNSL	**0**	**88**	**253**	**172**	**229**	**129**	**871**

SECCIÓN 3: RECURSOS HUMANOS
3.10 Categoría de investigación por cargo docente
Fuente: Secretaría de Hacienda y Administración

Categoría/Cargo	**1**	**2**	**3**	**4**	**5**	**Total**
PROFESOR ASOCIADO - TIEMPO COMPLETO				1		1
PROFESOR ADJUNTO - TIEMPO COMPLETO					2	2
PROFESOR TITULAR - EXCLUSIVO	22	20	16	2		60
PROFESOR ASOCIADO - EXCLUSIVO		1	19	6	2	28
PROFESOR ADJUNTO - EXCLUSIVO			26	54	33	113
JEFE TRABAJOS PRÁCTICOS - EXCLUSIVO			1	19	16	36
PROFESOR ADJUNTO - SEMI EXCLUSIVO			4	4	9	17
JEFE TRABAJOS PRÁCTICOS - SEMI EXCLUSIVO				3	5	8
AYUDANTE DE PRIMERA - SEMI EXCLUSIVO					2	2
PROFESOR TITULAR - SIMPLE	1					1
PROFESOR ASOCIADO - SIMPLE					1	1
JEFE TRABAJOS PRÁCTICOS - SIMPLE				1	2	3
AYUDANTE DE PRIMERA - SIMPLE					1	1
Total UNSL	**23**	**21**	**66**	**90**	**73**	**273**

SECCIÓN 3: RECURSOS HUMANOS
3.11 Docentes primarios de la Escuela Normal Juan Pascual Pringles
Fuente: Secretaría de Hacienda y Administración

Cargo	Efectivo	Interino	Reemplazante	Temporario	Contratado	Total
REGENTE DE 1ra	1					1
SUB-REGENTE DE 1ra		3				3
MAESTRO DE GRADO	22	7	9			38
MAESTRO JARDÍN INFANTES	9	8	5			22
MAESTRO ESPECIAL	20	1	4			25
MAESTRO REEDUCACIÓN ACÚSTICA	1					1
MAESTRO ESPECIAL INTEGRADOR	4	2	1			7
Totales	**57**	**21**	**19**	**0**	**0**	**97**

SECCIÓN 3: RECURSOS HUMANOS
3.12 Docentes del Jardín Maternal
Fuente: Secretaría de Hacienda y Administración

Cargo	Efectivo	Interino	Reemplazante	Temporario	Contratado	Total
MAESTRO JARDÍN MATERNAL	30					30
PROFESOR DE EQUIPO ORIENTADOR	3					3
MAESTRO ESPECIAL NIVEL INICIAL	1					1
Total UNSL	**34**	**0**	**0**	**0**	**0**	**34**

SECCIÓN 3: RECURSOS HUMANOS
3.13 Docentes secundarios de la Escuela Normal Juan Pascual Pringles
Fuente: Secretaría de Hacienda y Administración

Cargo	Efectivo	Interino	Reemplazante	Temporario	Contratado	Total
VICE-DIRECTOR DE 3ra		2				2
SECRETARIO DE 1ra	1					1
JEFE PRECEPTORES 1ra	1					1
BIBLIOTECARIO	2	1	2			5
AYUDANTE CLASES PRÁCTICAS	1	4	1			6
PRECEPTOR	19	8	11			38
JEFE BIBLIOTECARIO			1			1
DOCENTES SECUNDARIOS HORAS EFECTIVO	120					120
DOCENTES SECUNDARIOS HORAS INTERINO		98				98
DOCENTES SECUNDARIOS HORAS REEMPLAZANTE			47			47
Total UNSL	**144**	**113**	**62**	**0**	**0**	**319**

SECCIÓN 3: RECURSOS HUMANOS
3.14 Horas cátedras de la Escuela Normal Juan Pascual Pringles
Fuente: Secretaría de Hacienda y Administración

Descripción	Total Horas
HORAS CATEDRAS	1778
DOCENTES SUPERIORES CON HORAS	369
Total UNSL	**2147**

SECCIÓN 3: RECURSOS HUMANOS
3.15 Antigüedad por cargo docente universitario
Fuente: Secretaría de Hacienda y Administración

Cargo	<5	5 - 9	10 - 14	15 - 19	20 - 24	25 - 29	> 29	Total
DESIGNACIONES NO PERMANENTES	4	10	6	4	2	2	8	36
PROFESOR ASOCIADO TIEMPO COMPLETO							2	2
PROFESOR ADJUNTO TIEMPO COMPLETO						2	3	5
JEFE TRABAJO PRÁCTICO TIEMPO COMPLETO						1		1
PROFESOR TITULAR EXCLUSIVO		1			4	21	81	107
PROFESOR ASOCIADO EXCLUSIVO		1	2	5	11	28	47	94
PROFESOR ADJUNTO EXCLUSIVO	7	21	58	60	60	79	63	348
JEFE TRABAJO PRÁCTICO EXCLUSIVO	8	68	80	37	28	18	11	250
AYUDANTE DE 1ra EXCLUSIVO	52	36	22	12	1	3	4	130
PROFESOR ASOCIADO SEMIEXCLUSIVO							1	1
PROFESOR ADJUNTO SEMIEXCLUSIVO	12	23	33	15	14	20	17	134
JEFE TRABAJO PRÁCTICO SEMIEXCLUSIVO	24	32	26	11	13	5	5	116
AYUDANTE DE 1ra SEMIEXCLUSIVO	161	73	39	17	7	4	4	305
PROFESOR TITULAR SIMPLE	1				1			2
PROFESOR ASOCIADO SIMPLE					1	2		3
PROFESOR ADJUNTO SIMPLE	12	9	5	9	3	3	5	46
JEFE TRABAJO PRÁCTICO SIMPLE	13	15	13	5	1	5	3	55
AYUDANTE DE 1ra SIMPLE	76	44	16	5	2	1		144
AYUDANTE DE 2da SIMPLE	113	22	2	1				138
DOCENTES SUPERIORES HORAS	8	7	3	3	6	5	3	35
Total UNSL	**491**	**362**	**305**	**184**	**154**	**199**	**257**	**1952**

SECCIÓN 3: RECURSOS HUMANOS
3.16 Antigüedad por cargo no docente universitario
Fuente: Secretaría de Hacienda y Administración

Cargo	<5	5 - 9	10 - 14	15 - 19	20 - 24	25 - 29	> 29	Total
CATEGORIA 1					1		6	7
CATEGORIA 2			1		2	8	34	45
CATEGORIA 3		1	2	2	9	32	44	90
CATEGORIA 4		2	1	2	6	33	33	77
CATEGORIA 5	3	18	19	16	10	16	24	106
CATEGORIA 6		1	1	1	11	16	3	33
CATEGORIA 7	25	115	32	8	9	2	2	193
CATEGORIA 8	252	58	6		2	2		320
CATEGORIA 9	1							1
Total UNSL	**281**	**195**	**62**	**29**	**50**	**109**	**146**	**872**

SECCIÓN 3: RECURSOS HUMANOS
3.17 Cargos docentes universitarios por máximo nivel de instrucción alcanzado según categoría
Fuente: Secretaría de Hacienda y Administración

Cargo	No dispone información	TERCIARIO	UNIV3	UNIV4	UNIV5	DOCTORADO	ESPECIALIDAD	MAESTRÍA	POSDOC	Total
DESIGNACIONES NO PERMANENTES	11	1	1	5	9	2	2	5		36
PROFESOR ASOCIADO – TIEMPO COMPLETO					1		1			2
PROFESOR ADJUNTO - TIEMPO COMPLETO					2	2	1			5
JEFE DE TRABAJOS PRÁCTICOS - TIEMPO COMPLETO							1			1
PROFESOR TITULAR - EXCLUSIVO	3			5	6	75	8	10		107
PROFESOR ASOCIADO - EXCLUSIVO				4	15	49	13	13		94
PROFESOR ADJUNTO - EXCLUSIVO	27	1	6	19	91	101	48	55		348
JEFE DE TRABAJOS PRÁCTICOS - EXCLUSIVO	44		19	15	66	75	15	16	0	250
AYUDANTE DE 1ra - EXCLUSIVO	29	2	13	16	51	7	8	4		130
PROFESOR ASOCIADO - SEMI EXCLUSIVO					1					1
PROFESOR ADJUNTO - SEMI EXCLUSIVO	12		3	8	74	20	8	7	2	134
JEFE DE TRABAJOS PRÁCTICOS - SEMI EXCLUSIVO	20		2	7	59	17	2	9	0	116
AYUDANTE DE PRIMERA - SEMI EXCLUSIVO	75		19	32	160	5	6	8		305
PROFESOR TITULAR - SIMPLE					1	1				2
PROFESOR ASOCIADO - SIMPLE	1					2				3
PROFESOR ADJUNTO - SIMPLE	10		2	2	23	5	1	3		46
JEFE DE TRABAJOS PRÁCTICOS - SIMPLE	12		1		25	10	4	3		55
AYUDANTE DE 1ra - SIMPLE	59		11	5	60	7	2			144
AYUDANTE DE 2da - SIMPLE	132	1	5							138
DOCENTES SUPERIORES HORAS	17	5	2	11						35
Total UNSL	**452**	**10**	**84**	**129**	**644**	**378**	**120**	**133**	**2**	**1952**

UNIV3: título universitario de tres años.
UNIV4: título universitario de cuatro años.
UNIV5: título universitario de cinco años.

SECCIÓN 3: RECURSOS HUMANOS
3.18 Cargos docentes universitarios por máximo nivel de instrucción alcanzado según dedicación
Fuente: Secretaría de Hacienda y Administración

Dedicación	No dispone información	TERCIARIO	UNIV3	UNIV4	UNIV5	DOCTORADO	ESPECIA-LISTA	MAESTRÍA	POSDOC	Total
EXCLUSIVO	103	3	38	59	229	307	92	98		929
TIEMPO COMPLETO					3	2	3			8
SEMIEXCLUSIVO	107		24	47	294	42	16	24	2	556
SIMPLE	214	1	19	7	109	25	7	6		388
DOCENTES SUPERIORES HORAS	17	5	2	11						35
DESIGNACIONES NO PERMANENTES	11	1	1	5	9	2	2	5		36
Total	**452**	**10**	**84**	**129**	**644**	**378**	**120**	**133**	**2**	**1952**

UNIV3: título universitario de tres años.
UNIV4: título universitario de cuatro años.
UNIV5: título universitario de cinco años.

SECCIÓN 3: RECURSOS HUMANOS
3.19 Cargos docentes universitarios por máximo nivel de instrucción alcanzado según dependencia
Fuente: Secretaría de Hacienda y Administración

Dependencia	No dispone información	TERCIARIO	UNI3	UNI4	UNIV5	DOCTORADO	ESPECIALISTA	MAESTRÍA	POSDOC	Total
RECTORADO	12	2	4	4	1					23
FACULTAD DE INGENIERÍA Y CIENCIAS AGROPECUARIAS	88	1	5	5	125	21	26	24		295
SECRETARÍA ASUNTOS ESTUDIANTILES y BIENESTAR UNIVERSITARIO	6	3	2	7						18
JARDÍN MATERNAL	1									1
FACULTAD DE QUÍMICA BIOQUÍMICA Y FARMACIA	48		2	10	99	209	15	12		395
FACULTAD DE CIENCIAS FÍSICO MATEMÁTICAS Y NATURALES	184		30	16	59	97	7	34		427
FACULTAD DE CIENCIAS HUMANAS	41	3	26	60	107	19	39	21		316
INSTITUTO POLITÉCNICO Y ARTÍSTICO UNIVERSITARIO “M.A.LÓPEZ”	12	1	1	5	9	2	2	5		37
FACULTAD DE PSICOLOGÍA	12			3	58	23	4	18		118
FACULTAD DE CIENCIAS DE LA SALUD	8		11	16	55		18	4	2	114
FACULTAD DE CIENCIAS ECONÓMICAS, JURÍDICAS Y SOCIALES	27		1	3	115	7	8	15		176
FACULTAD DE TURISMO Y URBANISMO	13		2		16		1			32
Total UNSL	**452**	**10**	**84**	**129**	**644**	**378**	**120**	**133**	**2**	**1952**

UNIV3: título universitario de tres años.
UNIV4: título universitario de cuatro años.
UNIV5: título universitario de cinco años.

Sección 4
Estadísticas Financieras

SECCIÓN 4: ESTADÍSTICAS FINANCIERAS
4.1 PRESUPUESTO UNIVERSITARIO - Historial 2016-2012
4.1.1 Ejercicio 2016
Fuente: Secretaría de Hacienda y Administración

PRESUPUESTO UNSL - EJERCICIO 2016

	GASTOS DE PERSONAL		
	a-1 GASTOS SUELDOS	**Educación y Cultura**	**Ciencia y Técnica**
SALARIOS	Rectorado	$ 110.753.588	
	SAEBU	$ 21.896.420	
	DOSPU	$ 13.973.437	
	Jardín Maternal	$ 12.148.081	
	Institucional	$ 1.613.093	
	ENJPP	$ 73.613.302	
	FQByF	$ 152.682.567	
	FCFMyN	$ 126.189.707	
	FICA	$ 91.761.089	
	FCEJyS	$ 53.114.631	
	FAPSI	$ 45.095.966	
	FCsSALUD	$ 30.853.669	
	FTyU	$ 8.804.754	
	FCH	$ 105.730.808	
	IPAU	$ 2.750.000	
	Pagos Especiales Decreto Nº 1244/98	$ 70.000	
	Sub-Total a-1	**$ 851.051.112**	

a-2 BECAS - SUBSIDIOS		
Becas Directores de Departamento	$ 1.050.000	
Seguro de Vida	$ 300.000	
Sub-Total a-2	**$ 1.350.000**	
Total Personal de la UNSL	**$ 852.401.112**	

OTROS GASTOS		
b-1 FUNCIONAMIENTO DEPENDENCIAS		
Funcionamiento Rectorado	$ 2.105.860	
IPAU	$ 540.000	
Programa Ingreso y Permanencia Estudiantes PIPE	$ 1.000.000	
Funcionamiento ENJPP	$ 480.000	
FICA	$ 802.080	
FCEJyS	$ 747.217	
FAPSI	$ 801.124	
FCS SALUD	$ 764.842	
FTyU	$ 724.766	
FQByF	$ 1.573.164	
FCFMyN	$ 1.073.725	
FCH	$ 1.171.867	
Programa de Apoyo a Nuevas Carreras	$ 1.250.000	
Sub Total b-1	**$ 13.034.645**	**$ 4.494.960**

b-2 FUNCIONAMIENTO INSTITUCIONAL		
Servicios Públicos (Nota I a)	$ 4.800.000	
Vigilancia, Alquileres y Limpieza (Nota I b)	$ 4.100.000	
Servicios Públicos y Tasas-Centro Villa Mercedes (Nota I c)	$ 1.500.000	
Vigilancia - Limpieza y Mantenimiento Centro Villa Mercedes (Nota I d)	$ 3.500.000	
Centro Universitarios (Tilisarao - La Toma - Merlo)/ Soc Italiana	$ 250.000	
Impuestos y Tasas	$ 950.000	
Subsidio por Fallecimiento	$ 500.000	
Seguridad-Higiene y Ambiente Laboral /Obras Menores	$ 1.500.000	
Conexión a Internet - Enlace Centro Villa Mercedes	$ 700.000	
Red Interuniversitaria Nacional (RIU)	$ 200.000	
Mantenimiento e Inversión Red Informática	$ 400.000	
ART (Nota I e)	$ 6.000.000	
Programa Académico ENJPP	$ 80.000	
Proyectos de Extensión y Transferencias	$ 450.000	
Adquisición Libros de Texto/Salas de Lectura	$ 400.000	
Seguridad e Indumentaria Personal Docente	$ 100.000	
Seguridad e Indumentaria Personal No Docente	$ 100.000	
Sub Total b-2	**$ 25.530.000**	

	b-3 TRANSFERENCIAS		
BECAS	Becas Alumnos Ayuda Económica y Comedor	$ 3.250.000	
BECAS	Becas CREER	$ 1.100.000	
BECAS	Proyecto Servicio Jardin Maternal Centro Villa Mercedes	$ 400.000	
BECAS	Sistema de Salud Estudiantil	$ 400.000	
BECAS	Becas Alumnos de Escuela Normal	$ 150.000	
BECAS	Transferencia SAEBU y SSAEBU comedores	$ 2.675.000	
	Transferencias Facultades FCEJS y FICA	$ 650.000	
	Transferencia Facultades Ord 19/02	$ 650.000	
	Sub Total b-3	**$ 9.275.000**	
	b-4 CONVENIOS Y OBRAS		
	Programa RRII	$ 350.000	
	Complejo Deportivo Bienestar - Centro Villa Mercedes	$ 350.000	
	FCFMyN Mejoras Edilicias	$ 300.000	
	Obras FCH	$ 300.000	
	Expte 5165/2012	$ 383.822	
	Vestuarios ENJPP	$ 500.000	
	PMQ (3/3)	$ 500.000	
	Comunicación Institucional (Imprenta)	$ 250.000	
	Casa DOSPU Villa Mercedes/Sub SAEBU (Nota II a)	$ 2.000.000	
	Traslado Jardin Maternal	$ 700.000	
	Expte N°58/2014 Lic Pública 2-DGPI-14	$ 1.300.000	

Capacitacion No Docente	$ 200.000	
Infraestructura UNSL	$ 1.000.000	
Redeterminaciones Decreto Nº 1295/2002 (Nota II b)	$ 1.100.000	
Convenio AFIP Decreto Nº 1571/2010 (Nota II c)	$ 9.108.526	
Sub Total b-4	**$ 18.342.348**	**$ 4.494.960**
Total Otros Gastos UNSL	**$ 66.181.993**	**$ 4.494.960**
Total POR FUNCIÓN	**$ 918.583.105**	**$ 4.494.960**
Total EROGACIONES UNSL	**$ 923.078.065**	
RECURSOS DE LA UNIVERSIDAD NACIONAL DE SAN LUIS		
Presupuesto de Ley - (Planilla A)	$ 901.832.184	$ 4.494.960
Plan Sueldo Banco Nacion	$ 1.600.000	
Recursos Propios UNSL	$ 1.256.999	
Planilla C	$ 7.100.945	
Ingresos DOSPU	$ 6.792.977	
Total POR FUNCIÓN	**$ 918.583.105**	**$ 4.494.960**
Total RECURSOS UNSL	**$ 923.078.065**	

SECCIÓN 4: ESTADÍSTICAS FINANCIERAS
4.1 PRESUPUESTO UNIVERSITARIO - Historial 2016-2012
4.1.2 Ejercicio 2015
Fuente: Secretaría de Hacienda y Administración

PRESUPUESTO UNIVERSITARIO - EJERCICIO 2015

	GASTOS DE PERSONAL		
	a-1 GASTOS SUELDOS	**Educacion y Cultura**	**Ciencia y Técnica**
SALARIOS	Rectorado	$ 87.232.383	
	SAEBU	$ 15.207.300	
	DOSPU	$ 9.940.259	
	Jardín Maternal	$ 8.703.394	
	Institucional	$ 1.084.980	
	ENJPP	$ 57.762.853	
	FQByF	$ 114.415.647	
	FCFMyN	$ 96.644.902	
	FICA	$ 69.452.530	
	FCEJyS	$ 38.541.462	
	FAPSI	$ 32.952.039	
	FCsSALUD	$ 22.008.977	
	FTyU	$ 5.486.333	
	FCH	$ 78.180.030	
	IPAU	$ 1.730.000	
	Pagos especiales Decreto Nº 1244/98	**$ 50.000**	
	Sub-Total a-1	**$ 639.393.089**	
	a-2 BECAS - SUBSIDIOS		
	Becas Directores de Dpto.	$ 450.000	
	Seguro de Vida	$ 100.000	
	Becas de Gestión y Capacitación Docente	$ 100.000	
	Sub-Total a-2	$ 650.000	
	Total Personal de la UNSL	**$ 640.043.089**	**$ 0**

OTROS GASTOS		
b-1 FUNCIONAMIENTO DEPENDENCIAS		
Funcionamiento Rectorado	$ 1.754.883	
IPAU	$ 450.000	
Programa Ingreso y Permanencia Estudiantes PIPE	$ 700.000	
Funcionamiento ENJPP	$ 400.000	
FICA	$ 668.400	
FCEJyS	$ 622.681	
FAPSI	$ 644.152	
FCSSALUD	$ 637.368	
FTyU	$ 603.972	
FQByF	$ 1.310.970	
FCFMyN	$ 897.271	
FCH	$ 976.556	
Programa de apoyo a nuevas carreras	$ 1.340.000	
Sub Total b-1	**$ 11.006.253**	**$ 0**
b-2 FUNCIONAMIENTO INSTITUCIONAL		
Servicios Públicos	$ 3.900.000	
Vigilancia, Alquileres y Limpieza	$ 3.200.000	

	Servicios Públicos y Tasas (Centro Villa Mercedes)	$ 859.000	
	Vigilancia - Limpieza y Mantenimiento (Centro Villa Mercedes)	$ 2.400.000	
	Centro Universitarios (Tilisarao - La Toma - Merlo)/ Soc Italiana	$ 200.000	
	Impuestos y Tasas	$ 450.000	
	Subsidio por fallecimiento	$ 500.000	
	Seguridad-Higiene y Ambiente Laboral /Obras Menores	$ 1.200.000	
	Conexión a Internet - Enlace Centro Villa Mercedes	$ 610.130	
	Red Interuniversitaria Nacional (RIU)	$ 70.000	
	Mantenimiento e Inversión Red Informática	$ 200.000	
	ART	$ 3.500.000	
	Programa Academico ENJPP	$ 50.000	
	Evaluacion Institucional CyT	$ 120.000	
	Proyectos de Extensión y Transferencias	$ 400.000	
	Adquisición Libros de Texto/Salas de Lectura	$ 150.000	
	Seguridad e Indumentaria Personal Docente	$ 50.000	
	Seguridad e Indumentaria Personal No Docente	$ 50.000	
	Sub Total b-2	**$ 17.909.130**	**$ 0**
BECAS	**b-3 TRANSFERENCIAS**		
	Becas Alumnos Ayuda Económica y Comedor	$ 2.900.000	
	Becas CREER	$ 900.000	
	Proyecto Servicio Jardin Maternal Centro Villa Mercedes	$ 270.000	
	Sistema de Salud Estudiantil	$ 350.000	
	Becas Alumnos de Escuela Normal	$ 60.000	
	Transferencia SAEBU y SSAEBU comedores	$ 2.000.000	

Transferencias FICA y FCEJyS	$ 600.000	
Transferencia Facultades Ord 19/02	$ 600.000	
Sub Total b-3	$ 7.680.000	$ 0
b-4 CONVENIOS Y OBRAS		
Programa RRII	$ 350.000	
Mejoras Polideportivo San Luis	$ 250.000	
Residencias Universitarias Centro Villa Mercedes	$ 2.000.000	
Convenio Obra ENJPP	$ 1.224.917	
PMQ (2/3)	$ 500.000	
Comunicación Institucional	$ 60.000	
Contrapartida PRIETEC	$ 800.000	
Expte. N° 58/2014 Lic. Publica 02 - DGPI	$ 700.000	
Redeterminaciones Decreto Nº 1295/2002	$ 750.000	
Convenio AFIP Decreto Nº 1571/2010	$ 8.093.463	
Sub Total b-4	$ 14.728.380	$ 0
Total OTROS GASTOS	**$ 51.323.763**	**$ 4.494.960**
Total EROGACIONES UNSL	**$691.366.852**	**$ 4.494.960**

RECURSOS DE LA UNIVERSIDAD NACIONAL DE SAN LUIS		
Presupuesto de Ley - (Planilla A)	$ 679.374.236	$ 4.494.960
Recursos Propios 2014	$ 1.225.490	
Planilla B	$ 5.195.909	
Ingresos DOSPU	**$ 5.571.217**	
Total RECURSOS UNSL	**$ 691.366.852**	**$ 4.494.960**

SECCIÓN 4: ESTADÍSTICAS FINANCIERAS
4.1 PRESUPUESTO UNIVERSITARIO - Historial 2016-2012
4.1.3 Ejercicio 2014
Fuente: Secretaría de Hacienda y Administración

PRESUPUESTO UNIVERSITARIO - EJERCICIO 2014

	GASTOS DE PERSONAL		
	a-1 GASTOS SUELDOS	**Educacion y Cultura**	**Ciencia y Tecnica**
SALARIOS	Rectorado	$ 66.697.642	
	SAEBU	$ 10.933.550	
	DOSPU	$ 7.855.452	
	Jardín Maternal	$ 5.069.632	
	Institucional	$ 1.372.398	
	ENJPP	$ 39.443.326	
	FQByF	$ 85.690.942	
	FCFMyN	$ 71.184.049	
	FICA	$ 50.843.908	
	FCEJyS	$ 27.485.575	
	FAPSI	$ 25.119.710	
	FCsSALUD	$ 15.098.693	
	FTyU	$ 3.487.308	
	FCH	$ 54.396.128	
	IPAU	$ 1.730.000	
	Pagos especiales Decreto Nº 1244/98	$ 57.600	
	Sub-Total a-1	$ 466.465.913	$ 0
	a-2 BECAS - SUBSIDIOS		
	Becas Directores de Dpto.	$ 200.000	
	Seguro de Vida	$ 150.000	
	Becas de Gestión y Capacitación Docente	$ 300.000	
	Sub-Total a-2	$ 650.000	$ 0
	Total Personal de la UNSL	$ 467.115.913	$ 0

OTROS GASTOS		
b-1 FUNCIONAMIENTO DEPENDENCIAS		
Funcionamiento Rectorado	$ 1.754.883	
IPAU	$ 450.000	
Programa Ingreso y Permanencia Estudiantes PIPE	$ 700.000	
Funcionamiento ENJPP	$ 360.000	
FICA	$ 668.400	
FCEJyS	$ 622.681	
FAPSI	$ 644.152	
FCSSALUD	$ 637.368	
FTyU	$ 603.972	
FQByF	$ 1.310.970	
FCFMyN	$ 897.271	
FCH	$ 976.556	
Programa de apoyo a nuevas carreras	$ 940.000	
Sub Total b-1	**$ 10.566.253**	**$ 3.531.709**
b-2 FUNCIONAMIENTO INSTITUCIONAL		
Servicios Públicos	$ 3.500.000	
Vigilancia, Alquileres y Limpieza	$ 3.200.000	

	Servicios Públicos y Tasas (Centro Villa Mercedes)	$ 859.000	
	Vigilancia - Limpieza y Mantenimiento (Centro Villa Mercedes)	$ 2.041.000	
	Centro Universitarios (Tilisarao - La Toma - Merlo)/ Soc Italiana	$ 200.000	
	Impuestos y Tasas	$ 450.000	
	Subsidio por fallecimiento	$ 520.000	
	Seguridad-Higiene y Ambiente Laboral /Obras Menores	$ 1.350.000	
	Conexión a Internet - Enlace Centro Villa Mercedes	$ 610.000	
	Red Interuniversitaria Nacional (RIU)	$ 70.000	
	Mantenimiento e Inversión Red Informática	$ 110.000	
	ART	$ 2.350.000	
	Programa Academico ENJPP	$ 50.000	
	Evaluacion Institucional CyT	$ 280.000	
	Proyectos de Extensión y Transferencias	$ 350.000	
	Adquisición Libros de Texto/Salas de Lectura	$ 150.000	
	Seguridad e Indumentaria Personal Docente	$ 50.000	
	Seguridad e Indumentaria Personal No Docente	$ 50.000	
	Sub Total b-2	$ 16.190.000	$ 0
BECAS	**b-3 TRANSFERENCIAS**		
BECAS	Becas Alumnos Ayuda Económica y Comedor	$ 2.760.000	
BECAS	Becas CREER	$ 900.000	
BECAS	Proyecto Servicio Jardin Maternal Centro Villa Mercedes	$ 192.000	
BECAS	Sistema de Salud Estudiantil	$ 350.000	
BECAS	Becas Alumnos de Escuela Normal	$ 60.000	
BECAS	Transferencia SAEBU y SSAEBU comedores	$ 1.750.000	
	Transferencias Facultades FCEJS y FICA	$ 600.000	
	Transferencia Facultades Ord 19/02	$ 600.000	

Sub Total b-3	**$ 7.212.000**	**$ 0**
b-4 CONVENIOS Y OBRAS		
Programa RRII	$ 300.000	
Obra FCH	$ 300.000	
Majormiento Infraestructura Centro Villa Mercedes	$ 200.000	
Convenio Obra ENJPP	$ 1.224.917	
Comunicación Institucional	$ 60.000	
Obra FQByF	$ 500.000	
Obra Herbario	$ 150.000	
Plan de Infraestructura (zoologia)	$ 2.000.000	
Infraestructura biblioteca	$ 1.484.000	
Redeterminaciones Decreto Nº 1295/2002	$ 1.800.000	
Convenio AFIP Decreto Nº 1571/2010	$ 7.536.598	
Sub Total b-4	$ 15.555.515	$ 0
Total OTROS GASTOS	**$ 49.523.768**	**$ 3.531.709**
Total EROGACIONES UNSL	**$516.639.681**	**$ 3.531.709**

RECURSOS DE LA UNIVERSIDAD NACIONAL DE SAN LUIS		
Presupuesto de Ley - (Planilla A)	$ 511.076.630	$ 3.531.709
Recursos Propios 2014	$ 901.051	
Ingresos DOSPU	$ 4.662.000	
Total RECURSOS UNSL	**$ 516.639.681**	**$ 3.531.709**

SECCIÓN 4: ESTADÍSTICAS FINANCIERAS
4.1 PRESUPUESTO UNIVERSITARIO - Historial 2016-2012
4.1.4 Ejercicio 2013
Fuente: Secretaría de Hacienda y Administración

PRESUPUESTO UNIVERSITARIO - EJERCICIO 2013

	GASTOS DE PERSONAL 2013		
	a-1 GASTOS SUELDOS	**Educacion y Cultura**	**Ciencia y Tecnica**
SALARIOS	Rectorado	$ 53.788.227	
	SAEBU	$ 9.329.966	
	DOSPU	$ 7.085.639	
	Jardín Maternal	$ 2.450.552	
	Institucional	$ 679.076	
	ENJPP	$ 29.459.009	
	FQByF	$ 68.600.000	
	FCFMyN	$ 54.626.301	
	FICA	$ 40.657.653	
	FCEJyS	$ 21.902.563	
	FAPSI	$ 16.237.000	
	FCSSALUD	$ 9.417.267	
	FTyU	$ 1.900.000	
	FCH	$ 42.631.516	
	IPAU	$ 1.200.000	
	Asignaciones Familiares	$ 1.867.803	
	Sub-Total a-1	$ 361.832.571	
	a-2 BECAS AL PERSONAL DOCENTE		
	Becas Directores de Dpto.	$ 200.000	
	Seguro de Vida	$ 150.000	
	Becas de Gestión y Capacitación Docente	$ 300.000	
	Sub-Total a-2	$ 650.000	
	Total Personal de la UNSL	$ 362.482.571	

OTROS GASTOS		
b-1 FUNCIONAMIENTO DEPENDENCIAS		
Funcionamiento Rectorado	$ 1.382.857	
IPAU	$ 400.000	
Programa Ingreso y Permanencia Estudiantes PIPE	$ 420.000	
Funcionamiento ENJPP	$ 300.000	
FICA	$ 493.000	
FCEJyS	$ 493.000	
FAPSI	$ 493.000	
FCSSALUD	$ 493.000	
FTyU	$ 493.000	
FQByF	$ 1.015.754	
FCFMyN	$ 703.330	
FCH	$ 767.787	
Sub Total b-1	**$ 7.454.728**	**$ 3.531.709**
b-2 FUNCIONAMIENTO INSTITUCIONAL		
Servicios Públicos	$ 2.750.000	
Vigilancia, Alquileres y Limpieza	$ 2.500.000	

	Servicios Públicos y Tasas FICES	$ 1.300.000	
	Vigilancia y Alquileres (Fices)	$ 250.000	
	Impuestos y Tasas	$ 350.000	
	Seguridad-Higiene y Ambiente Laboral /Obras Menores	$ 800.000	
	Conexión a Internet - Enlace FICES	$ 70.000	
	Red Interuniversitaria Nacional (RIU)	$ 50.000	
	Mantenimiento e Inversión Red Informática	$ 100.000	
	ART	$ 600.000	
	Programa PIE - Articulacion UNSL y ENJPP	$ 30.000	
	Proyectos de Extensión y Transferencias	$ 350.000	
	Adquisición Libros de Texto/Salas de Lectura	$ 150.000	
	Seguridad e Indumentaria Personal Docente	$ 50.000	
	Seguridad e Indumentaria Personal No Docente	$ 40.000	
	Sub Total b-2	**$ 9.390.000**	
BECAS	b-3 TRANSFERENCIAS		
	Becas Alumnos Ayuda Económica y Comedor	$ 2.560.000	
	Becas CREER	$ 900.000	
	Sistema de Salud Estudiantil	$ 250.000	
	Becas Alumnos de Escuela Normal	$ 60.000	
	Transferencia SAEBU y SSAEBU comedores	$ 1.450.000	
	Transferencia Facultades Ord 19/02	$ 600.000	
	Sub Total b-3	**$ 5.820.000**	
	b-4 CONVENIOS Y OBRAS		
	Programa RRII	$ 300.000	

Promocion de Carreras - Comunicación Institucional	$ 60.000	
Plan de Infraestructura UNSL	$ 1.600.000	
Redeterminaciones Decreto Nº 1295/2002	$ 400.000	
Convenio AFIP Decreto Nº 1571/2010	$ 7.014.000	
Sub Total b-4	**$ 9.374.000**	
Total OTROS GASTOS	**$ 32.038.728**	**$ 3.531.709**
Total EROGACIONES UNSL	**$394.521.299**	**$ 3.531.709**
RECURSOS DE LA UNIVERSIDAD NACIONAL DE SAN LUIS		
Presupuesto de Ley - (Planilla A)	$ 376.426.476	$ 3.531.709
Descalce Salarial SPU	$ 7.810.114	
Incremento Presupuestario (Planilla B)	$ 4.300.000	
Incremento Asignaciones Familiares	$ 408.000	
Recursos Propios 2013	$ 2.000.000	
Ingresos DOSPU	$ 3.576.709	
Total RECURSOS UNSL	**$ 394.521.299**	**$ 3.531.709**

SECCIÓN 4: ESTADÍSTICAS FINANCIERAS
4.1 PRESUPUESTO UNIVERSITARIO - Historial 2016-2012
4.1.5 Ejercicio 2012
Fuente: Secretaría de Hacienda y Administración

PRESUPUESTO UNIVERSITARIO - EJERCICIO 2012

	GASTOS DE PERSONAL 2012		
	a-1 GASTOS SUELDOS	**Educación y Cultura**	**Ciencia y Tecnica**
SALARIOS	Rectorado	$ 42.387.023	
	SAEBU	$ 7.774.712	
	DOSPU	$ 3.460.266	
	Jardín Maternal	$ 2.025.399	
	Institucional	$ 544.247	
	ENJPP	$ 25.371.307	
	FICES	$ 47.989.774	
	FQByF	$ 59.115.263	
	FCFMyN	$ 44.586.962	
	FCH	$ 52.298.194	
	Asignaciones Familiares	$ 1.991.443	
	IPAU	$ 2.200.000	
	Sub-Total a-1	**$ 289.744.590**	**$ 0**
	a-2 BECAS AL PERSONAL DOCENTE		
	Adecuación Ord.Nº 3/10	$ 300.000	
	Becas Directores de Dpto.	$ 200.000	
	Seguro de Vida	$ 150.000	
	Becas de Gestión y Capacitación Docente	$ 280.000	
	Sub-Total a-2	**$ 930.000**	**$ 0**
	Total Personal de la UNSL	**$ 290.674.590**	**$ 0**
	OTROS GASTOS		
	b-1 FUNCIONAMIENTO DEPENDENCIAS		
	Funcionamiento Rectorado	$ 1.382.857	
	IPAU	$ 650.000	
	Programa Ingreso y Permanencia Estudiantes PIPE	$ 360.000	
	Funcionamiento ENJPP	$ 275.000	
	FICES	$ 778.566	
	FQByF	$ 1.015.754	
	FCFMyN	$ 703.330	
	FCH	$ 767.787	
	Sub Total b-1	$ 5.933.294	$ 0
	b-2 FUNCIONAMIENTO INSTITUCIONAL		
	Servicios Públicos	$ 2.300.000	
	Vigilancia, Alquileres y Limpieza	$ 2.250.000	
	Servicios Públicos y Tasas FICES	$ 1.300.000	
	Vigilancia y Alquileres (Fices)	$ 250.000	
	Impuestos y Tasas	$ 350.000	
	Seguridad-Higiene y Ambiente Laboral /Obras Menores	$ 700.000	
	Conexión a Internet - Enlace FICES	$ 70.000	

	Red Interuniversitaria Nacional (RIU)	$ 50.000	
	Mantenimiento e Inversión Red Informática	$ 90.000	
	ART	$ 400.000	
	Centro Prigogine	$ 10.000	
	Programa PIE - Articulacion UNSL y ENJPP	$ 30.000	
	Proyectos de Extensión y Transferencias	$ 350.000	
	Adquisición Libros de Texto/Salas de Lectura	$ 190.000	
	Adecuación Sistemas SIU	$ 30.000	
	Seguridad e Indumentaria Personal Docente	$ 50.000	
	Seguridad e Indumentaria Personal No Docente	$ 40.000	
	Sub Total b-2	$ 8.460.000	$ 0
BECAS	b-3 TRANSFERENCIAS		
BECAS	Becas Alumnos Ayuda Económica y Comedor	$ 2.300.000	
BECAS	Becas CREER	$ 858.000	
BECAS	Sistema de Salud Estudiantil	$ 250.000	
BECAS	Becas Alumnos de Escuela Normal	$ 60.000	
BECAS	Becas Estímulo	$ 72.000	
BECAS	Transferencia SAEBU y SSAEBU comedores	$ 980.000	
	Transferencia Tecnicaturas FICES	$ 600.000	
	Transferencia Facultades Ord 19/02 FCFMyN - FCH	$ 600.000	
	Sub Total b-3	$ 5.720.000	$ 0
	b-4 CONVENIOS Y OBRAS		
	Planta de Farmacia / Lab. Control de Calidad de Alimentos	$ 200.000	
	Infraestructura Centro Universitario Villa de Merlo	$ 1.400.000	

Mejoras Residencias Universitarias	$ 700.000	
Acreditación Psicología FCH	$ 100.000	
Infraestructura - FQByF	$ 900.000	
Programa RRII	$ 400.000	
Programa Capacitación Personal	$ 360.000	
Prietec	$ 500.000	
Promocion de Carreras - Comunicación Institucional	$ 75.000	
Plan de Infraestructura UNSL	$ 900.000	
Infraestructura - FICES	$ 500.000	
Redeterminaciones Decreto Nº 1295/2002	$ 600.000	
Convenio AFIP Decreto Nº 1571/2010	$ 410.000	
Plan Mejoramiento Predios Deportivos	$ 500.000	
Sub Total b-4	$ 7.545.000	$ 3.531.709
Total OTROS GASTOS	**$ 27.658.294**	**$ 3.531.709**
Total EROGACIONES UNSL	**$318.332.884**	
RECURSOS DE LA UNIVERSIDAD NACIONAL DE SAN LUIS		
Presupuesto de Ley - (Planilla A)	$302.483.453	$ 3.531.709
Descalce Salarial SPU	$ 7.089.264	
Incremento Presupuestario (Planilla B)	$ 3.446.207	
Incremento Asignaciones Familiares	$ 410.000	
Convenio Plan Sueldos	$ 370.727	
Recursos Propios 2012	$ 2.618.670	
Ley Nº 14.771	$1.914.563	
Total RECURSOS UNSL	**$318.332.884**	**$ 3.531.709**

SECCIÓN 4: ESTADÍSTICAS FINANCIERAS
4.2 Gastos
4.2.1 Crédito anual del gasto por dependencia
Fuente: Secretaría de Hacienda y Administración

Unidades presupuestarias UP	Fuente	Crédito Vigente
ACTIVIDADES CENTRALES	Tesoro nacional	277.172.912,34
	Recursos propios	26.785.577,35
	Transferencias internas	225.965,08
	Remanentes ejercicios anteriores	74.191.543,69
FACULTAD DE INGENIERÍA Y CIENCIAS ECONÓMICO - SOCIALES	Recursos propios	4.176,80
	Remanentes ejercicios anteriores	311.310,50
FACULTAD DE INGENIERÍA Y CIENCIAS AGROPECUARIAS	Tesoro nacional	112.313.809,96
	Recursos propios	172.276,00
	Remanentes ejercicios anteriores	1.642.591,72
FACULTAD DE CIENCIAS ECONÓMICAS, JURÍDICAS Y SOCIALES	Tesoro nacional	67.818.897,61
	Recursos propios	190.806,46
	Transferencias internas	7.240,00
	Remanentes ejercicios anteriores	1.866.726,47
ESCUELA NORMAL JUAN PASCUAL PRINGLES	Tesoro nacional	91.038.362,28
	Recursos propios	3.151.623,09
	Remanentes ejercicios anteriores	276.994,59
INSTITUTO POLITÉCNICO Y ARTÍSTICO UNIVERSITARIO	Tesoro nacional	690.000,00
	Remanentes ejercicios anteriores	80.615,05
FACULTAD DE TURISMO Y URBANISMO	Tesoro nacional	13.101.919,49
	Recursos propios	148.769,07
	Transferencias internas	57.416,92
	Remanentes ejercicios anteriores	186.336,01

Unidades presupuestarias UP	Fuente	Crédito Vigente
INVESTIGACIÓN	Tesoro nacional	4.579.379,73
	Recursos propios	2.082.666,44
	Transferencias internas	183.848,61
	Remanentes ejercicios anteriores	11.238.286,34
FACULTAD DE QUÍMICA, BIOQUÍMICA Y FARMACIA	Tesoro nacional	178.308.326,14
	Recursos propios	1.849.736,63
	Remanentes ejercicios anteriores	1.468.160,44
FACULTAD DE CIENCIAS DE LA SALUD	Tesoro nacional	37.850.495,10
	Recursos propios	8.110,82
	Remanentes ejercicios anteriores	209.108,78
FACULTAD DE CIENCIAS FÍSICO MATEMÁTICAS Y NATURALES	Tesoro nacional	147.787.204,03
	Recursos propios	812.629,07
	Transferencias internas	250.000,00
	Remanentes ejercicios anteriores	2.194.908,79
FACULTAD DE CIENCIAS HUMANAS	Tesoro nacional	126.965.913,84
	Recursos propios	2.098.139,29
	Remanentes ejercicios anteriores	1.044.409,36
FACULTAD DE PSICOLOGÍA	Tesoro nacional	53.275.732,59
	Recursos propios	57.604,29
	Remanentes ejercicios anteriores	433.618,05

SECCIÓN 4: ESTADÍSTICAS FINANCIERAS
4.2 Gastos
4.2.2 Detalle anual del gasto por dependencias
Fuente: Secretaría de Hacienda y Administración

Unidades presupuestarias UP	Fuente	Preventivo
ACTIVIDADES CENTRALES	Tesoro nacional	268.841.601,08
	Recursos propios	23.054.172,11
	Transferencias internas	225.964,33
	Remanentes ejercicios anteriores	55.307.175,21
FACULTAD DE INGENIERÍA Y CIENCIAS ECONÓMICO - SOCIALES	Remanentes ejercicios anteriores	311.310,50
FACULTAD DE INGENIERÍA Y CIENCIAS AGROPECUARIAS	Tesoro nacional	112.032.787,46
	Recursos propios	166.038,21
	Remanentes ejercicios anteriores	913.778,02
FACULTAD DE CIENCIAS ECONÓMICAS, JURDICAS Y SOCIALES	Tesoro nacional	66.784.816,74
	Recursos propios	97.300
	Remanentes ejercicios anteriores	1.730.434,52
ESCUELA NORMAL JUAN PASCUAL PRINGLES	Tesoro nacional	90.793.622,83
	Recursos propios	3.146.623,09
	Remanentes ejercicios anteriores	276.931,03
INSTITUTO POLITÉCNICO Y ARTÍSTICO UNIVERSITARIO	Tesoro nacional	602.217,02
	Remanentes ejercicios anteriores	74.815,83
FACULTAD DE TURISMO Y URBANISMO	Tesoro nacional	13.094.055,32
	Recursos propios	136.249,03
	Transferencias internas	57.416,92
	Remanentes ejercicios anteriores	186.333,77

Unidades presupuestarias UP	Fuente	Preventivo
INVESTIGACIÓN	Tesoro nacional	2.819.877,62
	Recursos propios	1.213.971,62
	Remanentes ejercicios anteriores	6.394.189,13
FACULTAD DE QUÍMICA, BIOQUÍMICA Y FARMACIA	Tesoro nacional	178.194.875,87
	Recursos propios	1.832.511,28
	Remanentes ejercicios anteriores	1.315.642,20
FACULTAD DE CIENCIAS DE LA SALUD	Tesoro nacional	37.698.342,82
	Recursos propios	689,81
	Remanentes ejercicios anteriores	203.551,15
FACULTAD DE CIENCIAS FÍSICO MATE-MÁTICAS Y NATURALES	Tesoro nacional	147.370.373,45
	Recursos propios	225.155,24
	Remanentes ejercicios anteriores	1.191.983,88
FACULTAD DE CIENCIAS HUMANAS	Tesoro nacional	126.845.720,96
	Recursos propios	2.082.185,65
	Remanentes ejercicios anteriores	992.243,54
FACULTAD DE PSICOLOGÍA	Tesoro nacional	52.949.732,29
	Recursos propios	27.750
	Remanentes ejercicios anteriores	327.716,72

SECCIÓN 4: ESTADÍSTICAS FINANCIERAS
4.2 Gastos
4.2.3 Evolución anual del gasto
Fuente: Secretaría de Hacienda y Administración

Medidas	Enero	Febrero	Marzo	Abril	Mayo	Junio	Julio	Agosto	Septiembre	Octubre	Noviembre	Diciembre
Devengado	64.983.535,35	69.133.884,80	75.600.872,11	72.626.499,42	83.423.252,75	125.708.828,56	84.172.700,52	112.203.692,39	97.976.130,01	96.062.444,54	102.008.105,54	144.562.289,33

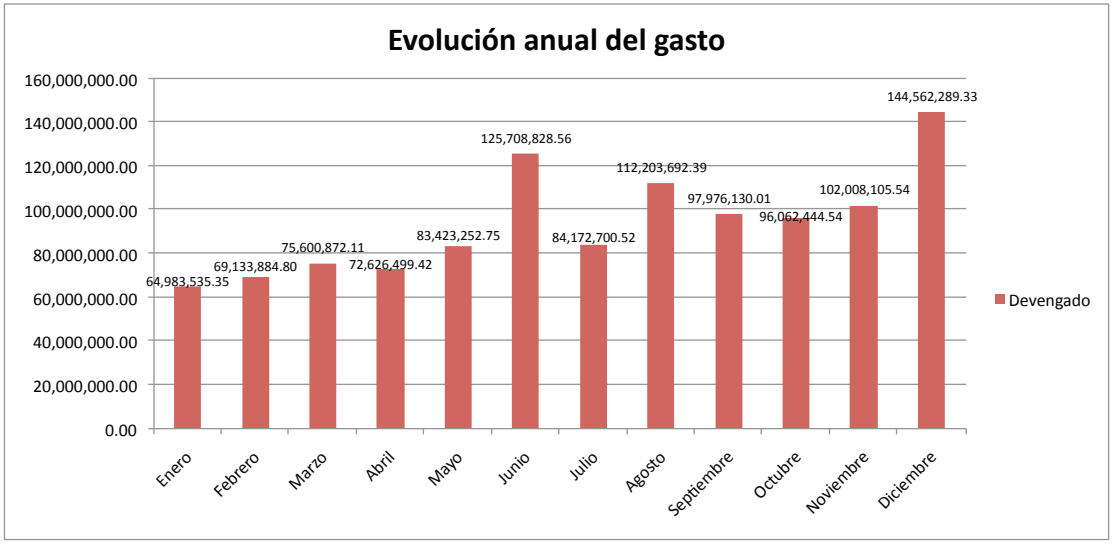

SECCIÓN 4: ESTADÍSTICAS FINANCIERAS
4.2 Gastos
4.2.4 Crédito por fuente de financiamiento
Fuente: Secretaría de Hacienda y Administración

Fuente	**Total**
Tesoro nacional	1.110.902.953,11
Recursos propios	37.362.115,31
Transferencias internas	724.470,61
Remanentes ejercicios anteriores	95.144.609,79

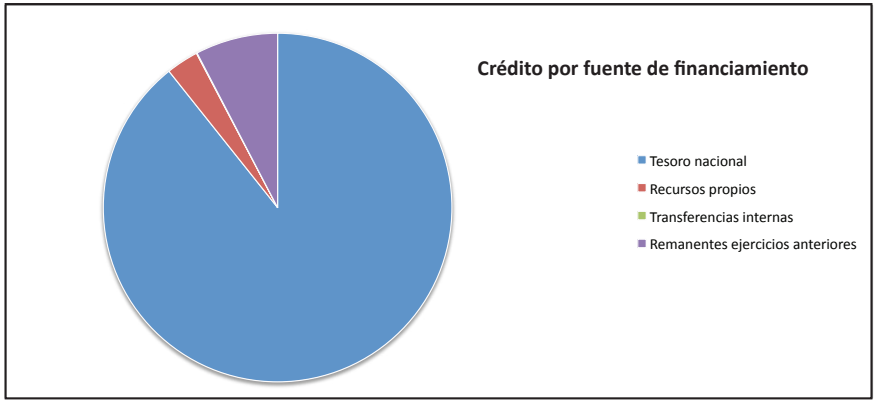

SECCIÓN 4: ESTADÍSTICAS FINANCIERAS
4.2 Gastos
4.2.5 Gasto por inciso
Fuente: Secretaría de Hacienda y Administración

Objeto resumen	Preventivo
1.0.0.0	1.009.077.915,60
2.0.0.0	121.923.043,74

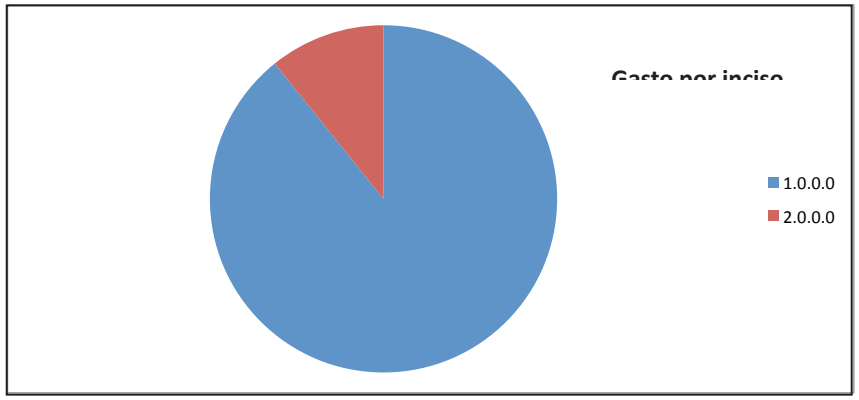

SECCIÓN 4: ESTADÍSTICAS FINANCIERAS
4.3 PROGRAMAS ESPECIALES
Fuente: Secretaría de Hacienda y Administración

La Dirección de Programas Especiales lleva la gestión administrativa de los programas en los que participe la UNSL como parte, en el marco de las distintas convocatorias de la Secretaría de Políticas Universitarias , del Ministerio de Educación de la Nación, Ministerio de Ciencia y Tecnología de la Nación, Especiales. Consejo Interuniversirtario Nacional, Organismos Internacionales, y todos aquellos programas que la Universidad contablemente registra como Programas. La Dirección de Programas Especiales tiene como misión mejorar la condiciones del posicionamiento de la Institución en relación a las convocatorias de créditos, contribuir a la solución de los problemas devenidos de la gestión del financiamiento y dar respuesta a las demandas de los directores de proyectos en la administración de los mismos

Programas y Convocatorias gestionadas durante el año 2016

Áreas y Programas Especiales de la Secretaría de Políticas Universitarias

Programa de Calidad Universitaria
Programa Nacional de Voluntariado Universitario
Programa de Internacionalización de la Educación Superior y Cooperación Internacional
Programa de Promoción de la Universidad Argentina
Infraestructura Universitaria
Dirección Nacional de Gestión Universitaria
Programa Universidad, Diseño y Desarrollo Productivo
Convenios Programas

Otros

Consejo Interuniversitario Nacional -CIN-
Ministerio de Ciencia y Tecnología de la Nación

SECCIÓN 4: ESTADÍSTICAS FINANCIERAS
4.3 PROGRAMAS ESPECIALES
4.3.2 AÑO 2015
4.3.2.1 Programa de Calidad Universitaria
Fuente: Secretaría de Hacienda y Administración

Descripción
Los Programas de Calidad Universitaria están dirigidos principalmente a la calidad como búsqueda de la excelencia en tres dimensiones:
a.- Los procesos de formación profesionales, académicos y científicos.
b.- Las condiciones institucionales que sostienen a la universidad pública en el marco de su autonomía, responsabilidad social, pluralismo ideológico y respeto por los valores democráticos.
c.- Las dinámicas de integración y articulación del sistema educativo entre niveles e instituciones
Para llevar adelante los objetivos que se plantea la SPU se desarrollan las siguientes líneas de acción:

1. Proyectos de Mejora de la Enseñanza
Son convocatorias no competitivas a carreras de grado de universidades nacionales de gestión pública , con acreditación
Los componentes Financiados dentro de estos proyectos son:
a.- Apoyo al Mejoramiento de la Gestión Académica
b.- Actividades Interinstitucionales
c.- Desarrollo de Recursos Humanos Académicos
d.- Infraestructura, Equipamiento y Bibliografía

2. Proyectos de Apoyo de la Enseñanza
Son convocatorias no competitivas para carreras de universidades nacionales que se desarrollan teniendo en cuenta :
a.- Apoyar la formación de recursos humanos en áreas prioritarias para el desarrollo nacional, especialmente en áreas de alta vacancia.
b.- Consolidar las actividades de investigación, desarrollo, transferencia y vinculación de las universidades a través del aumento de dedicación de sus docentes.
c.- Estimular la convergencia y cooperación de las unidades académicas y carreras de áreas prioritarias para propender al aprovechamiento conjunto de los recursos físicos

Proyectos desarrollados en la Universidad durante el Año 2015			
Convocatoria	**Resolución**	**Monto**	**Facultades Alcanzadas**
PROHUM (financiamiento en Salarios)	1332-4380	318.878,00	FCH
Proyecto de Apoyo en Seguridad e Higiene	1307/15	350.000,00	FICA
Proyecto de Mejora Competencias y Capacidades en Ingeniería, Carreras Tecnológicas - Año 1	1314/15	1.448.000,00	FICA, FQBF, FCFMN
Programa de Mejoramiento de Doctorados DOCTORAR Agronomía	1689/15	80.000,00	FICA
Apoyo a las Carreras de Lic. En Computación e Informática	1743/15	713.380,00	FCFMyN
Proyecto de Estímulo a la Graduación de Estudiantes de las Carreras de Ingeniería DELTA G	2071/15	125.000,00	FICA, FQBF, FCFMN
Programa de Mejoramiento de Doctorados DOCTORAR Ingeniería	2174/15	220.000,00	FICA
Proyecto de Mejoramiento de las Carreras de Psicología (PMP)	2079/15	330.000,00	PS
Puesta en marcha de las Carreras de Computación e Informática	2341/15	701.754,00	FCFMN

Proyecto de Apoyo a la Movilidad de Estudiantes de Carreras de Grado en Ciencias Sociales
Becas de Movilidad Estudiantil - Estancia de formación e investigación durante un cuatrimestre entre Universidades Argentinas

Resolución SPU Nº 1033/15	Monto	140.000,00
Programa de Cooperativismo y Economía Social		
Proyecto Hacia Medios de Comunicación Alternativos		
Resolución 77/15	Monto	249.660,00

Monto Financiamiento	**Monto**	**196.000,00**
Facultad de Ciencias Humanas	Estancias de formación	7 Plazas
Facultad de Ciencias Económicas, Jurídicas y Sociales	Estancia de formación	5 Plazas

Programa de Inclusión educativa
Proyecto La Universidad en los barrios. Los Barrios en la Universidad
Objetivo
Actividad dirigida a la inclusión de los jóvenes de bajos recursos a la educación superior

Resolución SPU Nº 1033/15	Monto	140.000,00
Programa de Cooperativismo y Economía Social		
Proyecto hacia Medios de Comunicación Allternativos		
Resolución 77/15	Monto	249.660,00

SECCIÓN 4: ESTADÍSTICAS FINANCIERAS
4.3 PROGRAMAS ESPECIALES
4.3.2 AÑO 2015
4.3.2.2 Programa de Voluntariado Universitario

Objetivos Generales

- Diseñar en implementar estrategias y acciones para la vinculación del sistema universitario con el aparato productivo nacional y promover la función social de la Universidad, integrando el conocimiento teórico con el desarrollo nacional .
- Propiciar el acceso a la educación superior, a través del fomento de la matrícula, la permanecia y el egrespo de estudiantes en el sistema y la articulación con otros niveles de educación
- Diseñar y proponer estrategias para la promoción de las carreras científicas y técnicas que insentiven el creciminiento de las economias regionales y el desarrollo productivo

Programa de Voluntariado Universitario
Datos generales Convocatorias
Resolución SPU 4424/14 con fondos impactados en el Año 2015

Proyectos presentados ..... sin datos
Proyectos aprobados..... 9
Estudiantes participantes 90
Docentes e investigadores 9
Organizaciones de la sociedad civil y otras instituciones 9
Monto Total de la Convocatoria 400910

N° del Proyecto	Responsable del Proyecto	Proyecto	Monto Total Financiado a la Universidad	Situación Proyecto
1	Aguilar, Elba Graciela	Integración Territorial	24.476,00	Ejecutado
2	Bussetti, Mónica	Aromas, sabores y saberes	27.000,00	Ejecutado
3	Favier, Laura Silvina	Cuidemos Nuestra Salud	26.712,00	Ejecutado
4	Ferrari, Gabriela	Acercándose a la Universidad	20.390,00	Ejecutado
5	Gómez, Elba Noemí	Cátedra libre de Educación Popular	27.000,00	Ejecutado
6	Luquez, Silvia	Agentes de Salud	26.950,00	Ejecutado
7	Noir Falcon, Raúl Andrés	La murga cuenta su historia	26.780,00	Ejecutado
8	Quiroga Villegas, Fernando Javier	Matemáticas para la inclusión	27.000,00	Ejecutado
9	Villazón, Mariela	Educación y cambio social	26.998,00	Ejecutado

Programa Universidad Diseño y Desarrollo Productivo

Proyectos presentados ..... sin data
Proyectos aprobados..... 6
Estudiantes participantes ..... sin data
Docentes e investigadores 6
Organizaciones de la sociedad civil y otras instituciones ..... sin data
Monto Total de la Convocatoria 179500

Datos de la Convocatoria
Resolución 117/15 Monto $ 179500

Nº Proyecto	Responsable del Proyecto	Proyecto	Monto Total Financiado a la Universidad	Situación Proyecto
1	Andres Airabella	Medidor Inteligente de Energía	30.000,00	Ejecutado
2	Andres Airabella	Medidor de Ruptura de Sólidos	30.000,00	Ejecutado
3	Guillermo Catugno	Sistema de generación Autónomo	29.500,00	Ejecutado
4	Roberto Guerrero	CONDUCE	30.000,00	Ejecutado
5	Roberto Guerrero	DIME	30.000,00	Ejecutado
6	Federico Serra	Estación de carga solar de VE	30.000,00	Ejecutado

Proyecto de Inclusión Educativa
Proyecto de Mejora en Ciencias Exactas Naturales en la Escuela Secundaria
Resolución SPU 4566/14

Catidad de proyectos presentados 20
Cantidad de Facultades 2
Cantidad de Docentes 59
Escuelas e Instituciones 20
Monto Total de financiamiento 199996

Nº Proyecto	Responsables	Proyectos	Monto	Facultad
1	Mario Berón	Aprendizaje basado en resolución de problemas	967,41	FCFMyN
2	Ana María Giunta	Olimpíadas Universitarias	7.740,68	FCFMyN
3	Ana Garis	La hora de Programar	967,71	FCFMyN
4	Lorena Baigorria Fernandez	Desarrollo Web	967,71	FCFMyN
5	Ruben Gerardo Apolloni	Enseñanza de la Programación utilizando Robots	7.643,92	FCFMyN
6	Hugo Viano	Feria de ciencias en Informática	4.837,92	FCFMyN
7	Estela Zulma Olivera	Observando Matemática Concurso de Fotografía	7.740,68	FCFMyN
8	Daniel Jaume	Matemática Solidaria	14.513,78	FCFMyN
9	Cristian Falco	Electrónica para la promoción de las ciencias básica y tecnología	24.189,64	FCFMyN
10	Hector Lacreu	Charlas de divulgación Geológica	4.644,41	FCFMyN
11	Sirur Flores	Ciclo de divulgación científica Docentes a la Escuela	19.351,71	FCFMyN
12	Marcela Chiarani	Acompañamiento Pedagógico	967,58	FCFMyN
13	Nélida Hayde Perez	Capacitación Docente Geogebra	24189,64	FCFMyN
14	Maria M Pekolj	Clínicas de enseñanza de la matemática	9.675,85	FCFMyN
15	Mónica Olivella - Silvina Favier	Tutorías de Pares y Talleres de Ciencias	4.837,92	FQByF
16	Gabriela Ferrari	Los investigadores en la escuela	48.379,29	FQByF
17	Paulina Montaña	Cursos escolares para promover el conocimiento sobre las com	4.837,92	FQByF
18	Yesica Tello	Talleres de Capacitación Docente	3.870,34	FQByF
19	Edilma Olinda Gagliardi	Taller de Orientación Vocacional	9.675,85	Secretaría Académica
20	Valeria Polo Ilacqua	Desarrollo de Vocaciones Tempranas	5.175,85	Secretaría Académica

SECCIÓN 4: ESTADÍSTICAS FINANCIERAS
4.3 PROGRAMAS ESPECIALES
4.3.2 AÑO 2015
4.3.2.3 Programa de Internacionalización

Promueve la internacionalización de las instituciones universitarias argentinas para su fortalecimiento integral.
Para ello, desarrolla actividades en tres dimensiones:

- Cooperación internacional.
- Promoción de la universidad argentina en el mundo.
- Articulación de las demandas y necesidades del sistema universitario argentino en materia de internacionalización de la educación superior.

Programa de Centros Asociados para el fortalecimiento del Posgrado - Argentina Brasil CAFP-BA-2015

Docentes en Misión de Trabajo	2
Docentes en Misión de Estudio	4
Docentes Visitantes	2
Monto Total Financiamiento	**500.000,00**

Proyecto	Resolución	Responsable del proyecto	Monto
057/14	1684/15	Roberto Uzal	150.000,00
057/14	1684/15	Karim Sapag	200.000,00
066/13	1686/15	Fabiana Piccoli	150.000,00

Programa Binacional Argentina -Alemania
Financia el desarrollo de la Maestría en Diseño de Sistemas Electrónicos Aplicados a la Agronomía - Carrera de Doble Titulación que vincula a la UNSL con la Universidad de Frankfurt -Alemania. El programa financia viaje y estadía de alumnos de la UNSL en Alemania y estadía de alumnos de la Universidad de Frankfurt en Argentina.

Resolución de Financiamiento 2889/15 Monto 855.000,00

Detalle Movilidades 2015	
Cantidad de Alumnos de la UNSL	2
Cantidad de Alumnos de la UFrankfurt	2
Cantidad de Docentes Extranjeros	3
Cantidad de Docentes UNSL	3

Ferias Internacionales
Financia la promoción de la Universidad en distintas Ferias Internacionales

Feria	Resolución SPU	Financiamiento
NAFTA - Feria Boston - EEUU	90/15	30.000,00
FAUBAI 20154 Conference - Cuiabá - Mato Groso - Brasil	89/15	12.000,00
EAIE - Glasgow - Escocia	88/15	35.000,00

Programa de Movilidad Docente a Madrid
Objetivo
Financia movilidad de estadía de docentes en Madrid
Resolución 1807/15 Monto Total 107.750,00

Docente	**Estadía**	**Monto financiamento**
Carolina Mirallas	Departamento de Filosofía Inglesa - Fac de Filosofia y letras - Universidad Autónoma de Madrid	25.250,00
María Verónica Perez Chaca	Centro de Biotecnología y Genómica de Plantas - Universidad Politecnica de Madrid	29.000,00
Renzo Marnetti	Facultad de Ciencias Políticas y Sociología Universidad Complutense de Madrid	29.000,00
María Laura Rodríguez	Departamento de Química Física Aplicada Facultad de Ciencias de la Universidad Autónoma de Madrid	24.500,00

Programa Argentina-Francia Ingenieros Tecnología - ARFITEC
Objetivo: Financia estadía y movilidad de alumnos de carreras de Ingeniería en Francia
Cantidad de Alumnos 2
Cantidad de Facultades 2- FICA -FCFMyN

Alumno	Resolución SPU	Monto
Lopez Fariña Alejandra Carolina	1323/15	98.000,00
Damian Ezequiel Escudero	1323/15	98.000,00
		196.000,00

SECCIÓN 4: ESTADÍSTICAS FINANCIERAS
4.3 PROGRAMAS ESPECIALES
4.3.2 AÑO 2015
4.3.2.4 Programa de Promoción de la Universidad Argentina (PPUA)

Objetivos
Área internacional
a.- Promover la comunicación de toda la oferta académica de grado y postgrado en sus distintas modalidades.
b.- Auspiciar procesos de integración con distintas organizaciones internacionales de universidades.
c.- Fomentar la creación de nuevas redes y/o consorcios de las universidades en el ámbito internacional
d.- Organizar misiones de universidades argentinas en el exterior con el objeto de lograr asociaciones para la investigación, intercambiar estudiantes y profesores, diseñar desarrollos tecnológicos conjuntos, incorporar estudiantes extranjeros, difundir las producciones culturales del país y otras actividades pertinentes, en coordinación con el Ministerio de Relaciones Exteriores, Comercio Internacional y Culto y con las Embajadas Nacionales.
e.- Posicionar a la Argentina como país de excelencia para la enseñanza de español como lengua segunda o extranjera.

Área extensión universitaria
a.- Desarrollar y fortalecer la función de extensión mediante el fomento de congresos, jornadas, entre otros espacios de discusión teórica, intercambio de experiencias, búsqueda de ideas innovativas curriculares, la incorporación de los saberes populares, profesionales, etc. como nuevas formas de construcción de conocimiento.
b.- Facilitar la organización y desarrollo de foros y seminarios en el marco de las redes regionales (latinoamericanas) de extensión.
c.- Favorecer la articulación interinstitucional con las universidades para la consolidación de mecanismos asociativos con vistas a la formalización de programas y proyectos que tengan por objeto dar solución a problemas educativos, de salud y medioambientales, en principio, que aquejan particularmente a las poblaciones más vulnerables.

Área vinculación tecnológica
a.- Fortalecer el proceso de vinculación de la universidad con el sector social y productivo, con el fn de contribuir al desarrollo social y económico y a la interacción con el sector productivo.
b.- Favorecer la aplicación de los resultados del trabajo de las áreas de vinculación tecnológica de acuerdo con las necesidades del medio social y productivo.
c.- Articular con líneas de acción llevadas a cabo por otros organismos públicos y organizaciones no gubernamentales y afanzar cada una de ellas con actividades que se complementen en forma paralela.
d.- Favorecer la participación entre sí de las distintas universidades nacionales de modo tal de conformar homogéneamente equipos de trabajos en los distintos temas que atañen a la problemática de la vinculación tecnológica.

Area Internacionales
Misiones al Extranjero Resolución SPU 5246/15

Datos de la Convocatoria	
Proyectos	6
Docentes en Misión	6
Instituciones Vinculadas	6
Monto Financiamiento	173.333,00

Nº Proyecto	Proyecto	Docente	Monto
1	Red de grado, posgrado e investigación en Ciencias de la Computación	Susana Cecilia Esquivel	40.000,00
2	Misión exploratoria a la Universidad de La Habana – Cuba – para acordar los primeros lineamientos de una investigación comparada sobre Planificación del Desarrollo Socioeconómico Territorial con la UNSL y con la UNRC	Mónica Roxana Lobos	20.000,00
3	Misión de cooperación entre Argentina y Colombia para fomentar actividades académicas y de investigación en el área de educación mediada por tecnologías	Adriana Mallo	27.000,00
4	El exámen CELU y el rol del componente cultural en ELE	Liliana Mollo	13.333,00
5	Cooperación Internacional para la formación de posgraduados en Ciencias de la Computación y TICs	Marcela Printista	30.000,00
6	Investigación y Posgrado en Ciencias Físicas: Fortalecimiento y Cooperación entre Argentina y Paraguay	Karim Sapag	40.000,00

Misiones Internacionales Resolución SPU 5276/15

Datos de la convocatoria

Proyectos	4
Docentes en Misión	4
Instituciones Vinculadas	4
Monto Financiamiento	**1.050.000,00**

Nº Proyecto	Proyecto	Docente	Monto
1	Cooperación Académica Internacional para la Formación de Posgrado en Educación Mediada por Tecnologías	Graciela Bertazzi	30.000,00
2	Internacionalización en casa	Liliana Mollo	24.000,00
3	3ª Escuela Puntana de Combinatoria	Daniel Jaume	31.000,00
4	Teoría espectral de grafos	Daniel Jaume	20.000,00

Area Extensión

Datos de la Octava Convocatoria Anual Específca

Cantidad de Proyectos	3
Cantidad de Docentes	3
Instituciones Vinculadas	3
Monto finaciamiento	135.000,00

Nº Proyecto	Proyecto	Responsable Proyecto	Resolución SPU
1	Síndrome Metabólico en atención primaria. Promoción y prevención en una población vulnerable	Dra. Myriam L. Forneris	4646/14
2	Llegar a tiempo "Promoción y Protección del desarrollo neuro-socio-afectivo y cognitivo de la primera infancia"	Dra. Emilse Sanchez	
3	Construyendo una Comunidad Saludable	Dr. Eloy Salinas	

Red REXUNI - Proyecto de Extensión y Vinculación
"Universidad Estado Y Territorio Resolución SPU 3408/15

Nro Proyecto	Proyecto	Monto	
1	ASTICA, el valor de los recursos vegetales Huarpes	45.000,00	
2	Participación saludable en grupos promotores de la salud	450.000,00	

Área Vinculación Tecnológica

Proyecto de Capacidades Universitarias para el desarrollo Productivo
Resolución SPU 115/15
Convocatoria de Proyectos de Vinculación e Innovación "Jorge A. Sábato"

Nº Proyecto	Proyecto	Docente	Monto
44-141-611	Desarrollo y Producción sustentable de especies Nativas con valor aromáticop y medicinal como estrategias para su conservación y uso racional	Patricia Verde	100.000,00

SECCIÓN 4: ESTADÍSTICAS FINANCIERAS
4.3 PROGRAMAS ESPECIALES
4.3.2 AÑO 2015
4.3.2.5 Programas de Capacitación Gratuita para el Personal Universitario

Objetivo
Brindar financiamiento para desarrollar programas de formación y capacitación continua gratuita a personal Docente y No Docente de las Universidades Nacionales.
Estos programas involucran a las organizaciones sindicales en la planificación y gestión de las distintas actividades de capacitación propuestas.

Programa de Capacitación Gratuita para Personal No Docente
Destina fondos para el desarrollo de las Tecnicatura y Licenciatura en Gestión Universitaria y cursos de formación profesional

Resolución 44/15	Monto Financiamiento	340.000,00

Programa de Capacitación Gratuita para Personal Docente
Destina fondos para el desarrollo de actividades de capacitación, bibliografía e infraestructura .

Resolución 87/15	Monto Financiamiento	217.394,00

SECCIÓN 4: ESTADÍSTICAS FINANCIERAS
4.3 PROGRAMAS ESPECIALES
4.3.2 AÑO 2015
4.3.2.6 Programa de Obras e Infraestructura con financiamiento de la Secretaría de Política Universitaria

Proyecto de Apoyo a la Seguridad e Higiene

Resolución SPU	**Obra**	Monto
4309/15	Zoología y Biología - Laboratorios Anexos y Boxes - 2do Piso Bloque I - Facultad de Química, Bioquímica y Farmacia	4.031.710,00
4315/15	Escuela de Economía y Negocios y Transferencia Tecnológica - Construcción de Centro de Cómputos y Refuncionalización del Ex Comedor Universitario - Villa Mercedes - San Luis	4.901.901,00
44/15	Nuevo Predio Universitario - Red Agua Potable, Cloacas y Energía Eléctrica	6.800.000,00

SECCIÓN 4: ESTADÍSTICAS FINANCIERAS
4.3 PROGRAMAS ESPECIALES
4.3.2 AÑO 2015
4.3.2.7 Programa de Apoyo al Sector Educativo del MERCOSUR - PASEM

Convenio Ministerio de Educación MERCOSUR Nº 19892/15

Proyecto	Profesor	Monto
Inclusión Educativa en la Formación Docente Inicial contínua y en servicio en el MERCOSUR	Ana María Corti	140.315,29

Ministerio de Ciencia y Tecnología - MINCyT Resolución N º 571/15

Proyecto	Profesor	Monto
Proyecto Asociativos de Diseño : "Upgrade del sistema de control y medición del banco de pruebas para rotores de alternadores de vehículos	Cristian Falco	70.000,00

SECCIÓN 4: ESTADÍSTICAS FINANCIERAS
4.3 PROGRAMAS ESPECIALES
4.3.2 AÑO 2015
4.3.2.8 Programa de Fortalecimiento Señales Universitarias

Programa de fortalecimeinto de la Estructura Funcional de la TV Digital Universitaria
Resolución 1033/15 SPU

Cantidad de cargos financiados	15
Monto financiamiento	4.739.434,00

Programa de Fortalecimiento de la Infraestructura del TV Digital
Objetivo
Financia gastos de funcionamiento del Canal de TV de la UNSL

Resolución	Monto
4888/15	479.472,00

SECCIÓN 4: ESTADÍSTICAS FINANCIERAS
4.3 PROGRAMAS ESPECIALES
4.3.2 AÑO 2015
4.3.2.9 Programa de Articulación SPU – INFD

Proyecto de Mejora de la Formación Docente Inicial para el Nivel Secundario orientado a las áreas de:
Objetivos
a.- Discutir acerca de la formación docente de profesores de nivel secundario e identificar estrategias para llevar adelante el proceso de mejora.
b.- Elaboración de un documento de referencia que contenga los saberes importantes a ser construidos y que desde las políticas públicas las instituciones formadoras deberían comprometerse a garantizar.
c.- Formación de recursos humanos
d.- Impulsar la integración y articulación del sistema de formación docente con la participación de distintos sectores involucrados en cada jurisdicción con el propósito de afianzar las relaciones de cooperación entre Institutos de Educación Superior y Universidades, potenciando la reflexión sobre la responsabilidad del nivel formador y la búsqueda de alternativas de acción sobre problemáticas comunes a la formación docente.

Proyecto de Articulación e Integración de la formación docente -Nuestra Escuela

Cantidad de Proyectos (Cursos dictados)	9
Cantidad de Docentes Capacitadores	32
Monto Total financiable	356.000,00

Proyecto	Docente
Ciclo complementario : Especialización en Educación Infantil Maternal Postítulo/Posgrado – Sujetos de la práctica docente	Caminos Myriam Ruth ; Diaz Guiñazu Susana ; Pereyra Gladys
Aportes para la gestión en la Conducción Institucional : La Buena Enseñanza en los Espacios de Formación – La conducción institucional : lo curricular y lo institucional	Diaz Guiñazu Susana ; Pedranzani Beatriz ; Tulian Yanina
Aulas Virtuales	Chiarani Marcela C ; Garcia Berta ; Daza Monica M.
Alimentación y Nutrición en la primera infancia	Sosa Nora ; Correa Maria Lujan
Las Infancias y el Jardín de Infantes	Bomenzón Patricia ; Baigorria Cacace Sandra ; Bustos Fara Marcela ; Dichano Torgnielli Rosa ; Jofre Erika Noelia ; Favier Maria M .
La enseñanza de la lengua desde algunos géneros en contextos socio económicos deprimidos	Liceda Bratti Marta ; Gomez Becerra Virginia
Una perspectiva pedagógica de la orientación vocacional	Polo Illacqua María V ; Martinez Victor A ; Ibañez Teresa B
Talleres de formación destinados a los/as directivos docentes rurales de la Región V de la Provincia de San Luis - Dificultades de Aprendizaje en Contexto Rural	Romero Marcelo ; Gaudin Romina ; Di Pascuale Maria V ; Farias Andrea ; Masi Ana María ; Paez Lorenzo María F.; Delgado Paula A
Recursos Educativos Abiertos	Allendes Olave Paula ; Tapia Maria Mercedes ; Sosa Alejandra Beatriz

SECCIÓN 4: ESTADÍSTICAS FINANCIERAS
4.3 PROGRAMAS ESPECIALES
4.3.2 AÑO 2015
4.3.2.10 Convenios de Cooperación

Convenios suscriptos con el Ministerio de Educación de la Nación de colaboración, cooperación y asistencia técnica institucional

Convenio	**Objeto del Convenio**	**Resolucion**	Monto
194/14	Satisfacer requerimientos y necesidades vinculadas a la ejecución, armado y desarrollo de los espacios instalados en el Encuentro Federal de la Palabra- Feria Tecnópolis 2015	1041/15	5.859.000,00
194/15	Satisfacer requerimientos y necesidades vinculadas a la ejecución, armado y desarrollo de los espacios instalados en espacio Verano de Emociones - Feria Tecnópolis 2015	1042/15	7.801.000,00
190/15	Satisfacer requerimientos y necesidades vinculadas a la ejecución, armado y desarrollo de los espacios de la Muestra Tecnópolis Bicentenario 2015	2349/15	7.828.000,00
190/15	Satisfacer requerimientos y necesidades vinculadas a la ejecución, armado y desarrollo de los espacios de la Muestra Tecnópolis Bicentenario 2015	2886/15	11.742.000,00

SECCIÓN 4: ESTADÍSTICAS FINANCIERAS

4.4 UNIDAD DE VINCULACIÓN TECNOLÓGICA

Fuente: Secretaría de Vinculación Tecnológica y Social

Las actividades que se informan corresponden a las realizadas por la Dirección de Gestión de UVT (desde 1-ene-16 hasta 19-set-16) y la Secretaría de Vinculación Tecnológica y Social desde su creación hasta el 31-12-16
Se gestionaron y se administran proyectos de Vinculación Tecnológica del Ministerio de Educación y Deportes de la Nación:

Fuente de financiamiento	Cantidad de proyectos	Importes	Proyecto	Director	Destinatario	Financiado por SPU	Resolución
SPU- Capacidades Universitarias para el desarrollo productivo.	Dos (2)	$ 150.000,00	Desarrollo y producción sustentable de especies nativas con valor aromático y medicinal como estrategias para su conservación y uso racional	Ing. Patricia Verdes	FTU	$ 100.000,00	Resol Nº 115/15 SPU
			Formación de áreas que permitan a la UVT-UNSL generar condiciones para promover acciones de transferencia	Mg. Vicente FUSCO	UVT	$ 50.000,00	
SPU- Agregado de valor	Tres (3)	$ 272.390,00	Pasta dulce regional	Dra. Miriam Grzona	FICA	$ 92.390,00	Resol Nº 2373/16 SECPU-ME
			Campo demostrativo conectado	Ing. Roberto Kiessling	FCFMyN	$ 90.000,00	
			Nanotecnología en ETS	Dra. Patricia Stege	FQByF	$ 90.000,00	
SPU- Diseño y Desarrollo Productivo	Seis (6)	$ 209.040,00	Vinculación Educativa	Dr. Mario Beron	FCFMyN	$ 34.040,00	Resol Nº 2372/16 SECPU-ME
			Generador Eólico de Bajo Costo	Ing. Guillermo CATUOGNO	FICA	$ 35.000,00	
			EscleroGym	Mg. Roberto GUERRERO	FCFMyN	$ 35.000,00	
			ACV-Terapia	Mg. Roberto GUERRERO	FCFMyN	$ 35.000,00	
			CB integrado en bici eléctrica	Ing. Federico Serra	FICA	$ 35.000,00	
			Levaduras y Cerveza Artesanal	Dra. Ma. Isabel Sanz	FQByF	$ 35.000,00	
SPU- Fortalecimiento Áreas VT	Uno (1)	$ 240.000,00	Conformación de equipos multidisciplinarios e interinstitucionales de apoyo y promoción de las actividades de Vinculación Tecnológica y Social	Mg. Vicente Fusco	SVTS	$ 240.000,00	Resol Nº 2354/16 SECPU-ME
SPU- Redes IX	Dos (2)	$ 70.000,00	Asociación de estrategias internacionales para la innovación en actividades de transferencia de tecnología como herramienta para favorecer el desarrollo regional.	Mg. Vicente Fusco	SVTS	$ 35.000,00	Resol Nº 1968/16 SECPU-ME
			Red para la exploración de la incorporación de nanotecnología a alimentos para mejorar su calidad y la vinculación tacnológica internacional	CPN Nicolas Beltramino	UVT	$ 35.000,00	
SPU- Universidades Emprendedoras	Uno (1)	$ 210.000,00	Emprendedorismo como herramienta para el cambio cultural y la promoción del desarrollo en San Luis	Mg. Vicente Fusco	SVTS	$ 210.000,00	Resol Nº 3307/16 SECPU-ME
	Total	**$ 1.151.430,00**					

Se administraron fondos parciales de proyectos de Transferencia de Tecnología del Ministerio de Ciencia y Tecnología de la Nación Los importes corresponden a montos administrados en el año 2016 y no al financiamiento Total de cada proyecto):

Fuente de financiamiento	Cantidad de proyectos	Importes	Proyecto	Director	Destinatario	Financiado por MINCyT	Documento respaldatorio
MINCyT - COFECYT	Cuatro (4)	$ 135.250,46	Desarrollo de tres nodos de atracción ecoturística en áreas naturales y urbanas de San Luis	Dr. Ing. Luis Del Vito	UNSL	$ 111.219,46	Conv MINCyT 51/12
			Control de varroa destructor, un parasito de la abeja melífera mediante aceites esenciales provenientes de especies vegetales cosechadas en la provincia de San Luis y zonas de influencias	Dra. Marta Ponzi	FICES	$ 5.888,00	Conv MINCyT 52/05
			Nuevas tecnologías aplicadas a la capacitación para el mejoramiento de la gestión de la salud pública provincial: un caso práctico de producción y ampliación para la administración transdermal de fármacos	Dra. Nora Debattista	FQByF	$ 12.253,00	Conv MINCyT 05/10
			Desarrollo de una planta móvil modelo para la producción de biodiesel generando inclusión económica y social en la región, incentivando el espíritu emprendedor de los pequeños productores agropecuarios de zonas alejadas de centros urbanos y catalizando el cambio cultural asociado a la transición desde el uso de combustible de origen fósil hacia los de carácter renovable	Dr. Daniel Riesco	BRAIN SA	$ 5.890,00	Conv MINCyT 58/07
MINCYT - CUAA	Uno (1)	$ 125.180,00	Aplicaciones de redes de sensores en agricultura y monitoreo ambiental	Ing. Roberto Kiessling	FCFMyN	$ 125.180,00	Conv MINCyT 30/15

Se administran fondos del Programa ERASMUS:

Consorcio	Importes	Responsable	Proyecto
EUROINKA	$ 97.955,71	Prof. Liliana Mollo	Europe and Latin America Sustainable Innovation and Knowledge Academic Network
DIEGO	$ 556.656,97	Mg. Daniel Perello	Development of quality system through EnerGy efficiency cOurses

La gestión de Protocolos de Vinculación arroja los siguientes resultados:

ORGANISMO	Actividad de vinculación	Importes
Centro Estudios Integrados	Formacion docente	$ 48.539,00
Empresa SINJIN TEX SA	Asistencia Tecnológica	$ 124.000,00
Empresa Poliresinas SA	Desarrollo de tecnologías	

Eventos y capacitaciones

Resolución	Fecha	Denominación del evento	Disertantes	Cantidad de participantes
Res D-FCEJS Nº 449/16	16-set-16	Curso de capacitación Herramientas de Gestión para Microemprendedores: "Herramientas de gestión en la economía social y solidaria: Asistencia técnica al microemprendedor"	Esp. Alicia pregliato	25
Resol R Nº 1928/16	4 y 5-oct-16	Jornadas: El desafío de emprender	Mg. Fernanda Andrés Lic. Pilar Rivas Corigliano	166
Resol R Nº 1927/16	12-oct-16	Taller de diseño de planes de Negocio	Mg. Vicente Fusco	16
	01-nov-16	Primer Emprender San Luis (CAME- UNSL)	Mg. Vicente Fusco	384

SECCIÓN 4: ESTADÍSTICAS FINANCIERAS
4.5 FUNDACIÓN DE LA UNSL
4.5.1 Actividades de la Facultad de Ciencias Físico Matemáticas y Naturales
Fuente: Fundación de la UNSL

Año 2016	Tipo de la actividad	Nombre de la contraparte	Tipo de contraparte	Actividades realizadas	Participantes de la actividad	Cantidad Total de docentes que participan	Grupo de Trabajo
Enero	Servicio	Farrero, Cecilia	Centro Médico Privado	Provisión de Nitrogeno Líquido	Director de Grupo de Trabajo: SAPAG, MANUEL KARIM	1	LABORATORIO DE SOLIDOS POROSOS
	Transferencia	Geólogos Asociados S.A.	Empresa	Estudio hidrogeológico en áreas petroleras Mendoza.	Director de Grupo de Trabajo: AGUILERA, HECTOR DAVID Codirector: GIACCARDI, ALDO Docentes Integrantes: MORSINI, AUGUSTO FRANCISCO	3	GEOFISICA E HIDROGEOLOGIA APLICADA
	Auditoría	Empresa Distribuidora San Luis Sociedad Anónima	Empresa	Auditoría externa realizada por el LEIS durante el mes de Enero de 2016.	Director de Grupo de Trabajo: VILLA, RAÚL ANÍBAL Docentes Integrantes: GELLÓN, HÉCTOR SOSA PAEZ, CARLOS FEDERICO, PETRINO, RICARDO; COSTA, DIEGO ESTEBAN; KIESSLING DURAN, ROBERTO ANÍBAL	6	LABORATORIO DE ELECTRONICA, INVESTIGACION Y SERVICIOS (LEIS)
	Transferencia	Cementos Avellaneda S.A	Empresa	Medición de vibraciones con equipo Blastmate III	Director de Grupo de Trabajo: BENEGAS, OSCAR ARMANDO	1	SERVICIO DE OPERACIONES Y DESARROLLO MINERO (SODEMIN)
Febrero	Servicio	IMIBIO-SL	Institución Universitaria	Provisión de Nitrogeno Líquido	Director de Grupo de Trabajo: SAPAG, MANUEL KARIM	1	LABORATORIO DE SOLIDOS POROSOS
	Servicio	PROICO 2-0212 - Dra. María Cristina Abello - UNSL	Institución Universitaria	Provisión de Nitrogeno Líquido	Director de Grupo de Trabajo: SAPAG, MANUEL KARIM	1	LABORATORIO DE SOLIDOS POROSOS
	Servicio	Ponce, Sandra	Centro Médico Privado	Provisión de Nitrogeno Líquido	Director de Grupo de Trabajo: SAPAG, MANUEL KARIM	1	LABORATORIO DE SOLIDOS POROSOS
	Servicio	Cacace, Delia	Centro Médico Privado	Provisión de Nitrogeno Líquido	Director de Grupo de Trabajo: SAPAG, MANUEL KARIM	1	LABORATORIO DE SOLIDOS POROSOS
	Auditoria	Empresa Distribuidora San Luis Sociedad Anónima	Empresa	Auditoría externa realizada por el LEIS durante el mes de Febrero de 2016.	Director de Grupo de Trabajo: VILLA, RAÚL ANÍBAL Docentes Integrantes: GELLÓN, HÉCTOR SOSA PAEZ, CARLOS FEDERICO, PETRINO, RICARDO; COSTA, DIEGO ESTEBAN; KIESSLING DURAN, ROBERTO ANÍBAL	6	LABORATORIO DE ELECTRONICA, INVESTIGACION Y SERVICIOS (LEIS)
	Asistencia Técnica	PICT-2013-0805- Adriana Mancuso Prestamo BID	Institución Universitaria	Confección de 1 corte delgado de roca caliza.	Director de Grupo de Trabajo: OJEDA, GUILLERMO ENRIQUE Técnico: CODEGA, DANIEL ENRIQUE	1	DEGEO - Departamento de Geología
	Transferencia	Cementos Avellaneda S.A	Empresa	Análisis mineralógico y granométrico sobre muestra de crudo.	Director de Grupo de Trabajo: ROQUET, MARIA BELEN	1	MINERALOGIA Y PETROLOGIA DE DEPOSITOS MINERALES
	Transferencia	Cementos Avellaneda S.A	Empresa	Medición de vibraciones con equipo Blastmate III	Director de Grupo de Trabajo: BENEGAS, OSCAR ARMANDO	1	SERVICIO DE OPERACIONES Y DESARROLLO MINERO (SODEMIN)

Año 2016	Tipo de la actividad	Nombre de la contraparte	Tipo de contraparte	Actividades realizadas	Participantes de la actividad	Cantidad Total de docentes que participan	Grupo de Trabajo
Marzo	Capacitación	Cementos Avellaneda S.A	Empresa	Curso de Voladuras	Director de Grupo de Trabajo: BENEGAS, OSCAR ARMANDO	1	SERVICIO DE OPERACIONES Y DESARROLLO MINERO (SODEMIN)
	Asistencia Técnica	Universidad Nacional de San Luis	Institución Universitaria	Reparación y cambio de lámpara de 2 proyectores Epson S6.	Director de Grupo de Trabajo: VILLA, RAÚL ANÍBAL Docentes Integrantes: FALCO, CRISTIAN ARIEL	1	LABORATORIO DE ELECTRONICA, INVESTIGACION Y SERVICIOS (LEIS)
	Auditoria	Empresa Distribuidora San Luis Sociedad Anónima	Empresa	Auditoría externa realizada por el LEIS durante el mes de Marzo de 2016.	Director de Grupo de Trabajo: VILLA, RAÚL ANÍBAL Docentes Integrantes: GELLÓN, HÉCTOR SOSA PAEZ, CARLOS FEDERICO, PETRINO, RICARDO; COSTA, DIEGO ESTEBAN; KIESSLING DURAN, ROBERTO ANÍBAL	6	LABORATORIO DE ELECTRONICA, INVESTIGACION Y SERVICIOS (LEIS)
	Asistencia Técnica	Universidad Nacional de Rio Cuarto	Institución Universitaria	Realización de 20 cortes delgados de rocas.	Director de Grupo de Trabajo: OJEDA, GUILLERMO ENRIQUE Técnico: CODEGA, DANIEL ENRIQUE	1	DEGEO - Departamento de Geología
	Transferencia	Cementos Avellaneda S.A	Empresa	Conteo y caracterización de fases minerales en microscopio petrográfico	Director de Grupo de Trabajo: ROQUET, MARIA BELEN	1	MINERALOGIA Y PETROLOGIA DE DEPOSITOS MINERALES
	Servicio	Cacace, Delia	Centro Médico Privado	Provisión de Nitrogeno Líquido	Director de Grupo de Trabajo: SAPAG, MANUEL KARIM	1	LABORATORIO DE SOLIDOS POROSOS
	Servicio	Farrero, Cecilia	Centro Médico Privado	Provisión de Nitrogeno Líquido	Director de Grupo de Trabajo: SAPAG, MANUEL KARIM	1	LABORATORIO DE SOLIDOS POROSOS
	Servicio	Ponce, Sandra	Centro Médico Privado	Provisión de Nitrogeno Líquido	Director de Grupo de Trabajo: SAPAG, MANUEL KARIM	1	LABORATORIO DE SOLIDOS POROSOS
	Servicio	PICT 2014-2378 PMO BID - Sergio Álvarez - UNSL	Institución Universitaria	Provisión de Nitrogeno Líquido	Director de Grupo de Trabajo: SAPAG, MANUEL KARIM	1	LABORATORIO DE SOLIDOS POROSOS
	Transferencia	Cementos Avellaneda S.A	Empresa	Medición de vibraciones con equipo Blastmate III	Director de Grupo de Trabajo: BENEGAS, OSCAR ARMANDO	1	SERVICIO DE OPERACIONES Y DESARROLLO MINERO (SODEMIN)
Abril	Transferencia	Avery Dennison Argentina S.R.L.	Empresa	Auditoría Ambiental de la empresa Avery Dennison Argentina SRL	Director de Grupo de Trabajo: TOGNELLI, GABRIEL CAYETANO	1	EGAPAS
	Transferencia	Diaser S.A.	Empresa	Estudio geotécnico de suelos para fundación	Director de Grupo de Trabajo: SALES, DANIEL ALEJANDRO Docentes Integrantes: GARDINI, CARLOS ENRIQUE	2	ESTUDIOS GEOLOGICOS APLICADOS A LA INGENIERIA Y AL MEDIO AMBIENTE
	Auditoria	Empresa Distribuidora San Luis Sociedad Anónima	Empresa	Auditoría externa realizada por el LEIS durante el mes de Abril de 2016.	Director de Grupo de Trabajo: VILLA, RAÚL ANÍBAL Docentes Integrantes: GELLÓN, HÉCTOR SOSA PAEZ, CARLOS FEDERICO, PETRINO, RICARDO; COSTA, DIEGO ESTEBAN; KIESSLING DURAN, ROBERTO ANÍBAL	6	LABORATORIO DE ELECTRONICA, INVESTIGACION Y SERVICIOS (LEIS)
	Asistencia Técnica	Fundación Ciencias Exactas y Naturales-UBA	Institución Universitaria	Confección de 10 cortes delgados de rocas.	Director de Grupo de Trabajo: OJEDA, GUILLERMO ENRIQUE Técnico: CODEGA, DANIEL ENRIQUE	1	DEGEO - Departamento de Geología

Año 2016	Tipo de la actividad	Nombre de la contraparte	Tipo de contraparte	Actividades realizadas	Participantes de la actividad	Cantidad Total de docentes que participan	Grupo de Trabajo
Abril	Asistencia Técnica	Prestamo BID PICT 2012 Nº 2884 Dr. Ibiricu	Institución Universitaria	Confección de 5 cortes delgados de fósiles.	Director de Grupo de Trabajo: OJEDA, GUILLERMO ENRIQUE Técnico: CODEGA, DANIEL ENRIQUE	1	DEGEO - Departamento de Geología
	Asistencia Técnica	Aguirre Préstamo BID PICT 1413/13-UNRN	Institución Universitaria	Confección de 11 cortes delgados de rocas porosidad resaltada.	Director de Grupo de Trabajo: OJEDA, GUILLERMO ENRIQUE Técnico: CODEGA, DANIEL ENRIQUE	1	DEGEO - Departamento de Geología
	Asistencia Técnica	UNRC PICT 0572/13 Préstamo BID	Institución Universitaria	Realización de 37 cortes delgados de rocas hasta espesor estándar.	Director de Grupo de Trabajo: OJEDA, GUILLERMO ENRIQUE Técnico: CODEGA, DANIEL ENRIQUE	1	DEGEO - Departamento de Geología
	Transferencia	Cementos Avellaneda S.A	Empresa	Medición de vibraciones con equipo Blastmate III	Director de Grupo de Trabajo: BENEGAS, OSCAR ARMANDO	1	SERVICIO DE OPERACIONES Y DESARROLLO MINERO (SODEMIN)
	Servicio	LABMEM - UNSL	Institución Universitaria	Provisión de Nitrogeno Líquido	Director de Grupo de Trabajo: SAPAG, MANUEL KARIM	1	LABORATORIO DE SOLIDOS POROSOS
	Servicio	Cacace, Delia	Centro Médico Privado	Provisión de Nitrogeno Líquido	Director de Grupo de Trabajo: SAPAG, MANUEL KARIM	1	LABORATORIO DE SOLIDOS POROSOS
	Servicio	UNSL - PICT 2011-0732 PMO BID - Dra. Silvia Di Genaro	Institución Universitaria	Provisión de Nitrogeno Líquido	Director de Grupo de Trabajo: SAPAG, MANUEL KARIM	1	LABORATORIO DE SOLIDOS POROSOS
	Servicio	INTEQUI-UNSL	Institución Universitaria	Provisión de Nitrogeno Líquido	Director de Grupo de Trabajo: SAPAG, MANUEL KARIM	1	LABORATORIO DE SOLIDOS POROSOS
	Servicio	Proyecto PROICO 32112 - Hugo Velasco	Institución Universitaria	Provisión de Nitrogeno Líquido	Director de Grupo de Trabajo: SAPAG, MANUEL KARIM	1	LABORATORIO DE SOLIDOS POROSOS
	Servicio	Dr. Marcos Rizzotto PROICO 3-1-0614 UNSL	Institución Universitaria	Provisión de Nitrogeno Líquido	Director de Grupo de Trabajo: SAPAG, MANUEL KARIM	1	LABORATORIO DE SOLIDOS POROSOS
Mayo	Transferencia	Cementos Avellaneda S.A	Empresa	Estudio reológico de medios granulares de amplia granulometria: estudios de segregación de granos	Director de Grupo de Trabajo: VIDALES, ANA MARIA	1	MEDIOS GRANULARES
	Transferencia	Departamento General de Irrigación-Provincia de Mendoza	Organismo Público	Convenio de Transferencia y Asistencia Técnica Etapa 2: Evaluación de antecedentes hidrogeológicos y confección de base de datos de las perforacciones existentes	Director de Grupo de Trabajo: AGUILERA, HECTOR DAVID Codirector: GIACCARDI, ALDO DARIO Docentes Integrantes: MOROSINI, AUGUSTO FRANCISCO	3	GEOFISICA E HIDROGEOLOGIA APLICADA
	Transferencia	Departamento General de Irrigación-Provincia de Mendoza	Organismo Público	Convenio de Transferencia y Asistencia Técnica Etapa 1: Evaluación geohidrológica	Director de Grupo de Trabajo: AGUILERA, HECTOR DAVID Codirector: GIACCARDI, ALDO DARIO Docentes Integrantes: MOROSINI, AUGUSTO FRANCISCO	3	GEOFISICA E HIDROGEOLOGIA APLICADA
	Transferencia	Constructora Unión S.R.L.	Empresa	Estudio geotécnico de suelos para fundación	Director de Grupo de Trabajo: SALES, DANIEL ALEJANDRO	1	ESTUDIOS GEOLOGICOS APLICADOS A LA INGENIERIA Y AL MEDIO AMBIENTE
	Transferencia	Cementos Avellaneda S.A	Empresa	Medición de vibraciones con equipo Blastmate III	Director de Grupo de Trabajo: BENEGAS, OSCAR ARMANDO	1	SERVICIO DE OPERACIONES Y DESARROLLO MINERO (SODEMIN)

Año 2016	Tipo de la actividad	Nombre de la contraparte	Tipo de contraparte	Actividades realizadas	Participantes de la actividad	Cantidad Total de docentes que participan	Grupo de Trabajo
Mayo	Servicio	Dra. María Roxana Morales - PICT 2014-2166 Préstamo BID	Institución Universitaria	Provisión de Nitrogeno Líquido	Director de Grupo de Trabajo: SAPAG, MANUEL KARIM	1	LABORATORIO DE SOLIDOS POROSOS
	Servicio	INTEQUI-UNSL	Institución Universitaria	Provisión de Nitrogeno Líquido	Director de Grupo de Trabajo: SAPAG, MANUEL KARIM	1	LABORATORIO DE SOLIDOS POROSOS
	Servicio	Ponce, Sandra	Centro Médico Privado	Provisión de Nitrogeno Líquido	Director de Grupo de Trabajo: SAPAG, MANUEL KARIM	1	LABORATORIO DE SOLIDOS POROSOS
	Servicio	Farrero, Cecilia	Centro Médico Privado	Provisión de Nitrogeno Líquido	Director de Grupo de Trabajo: SAPAG, MANUEL KARIM	1	LABORATORIO DE SOLIDOS POROSOS
	Servicio	UNSL - PROICO 2-0814 - Dr. Enrique Caviedes	Institución Universitaria	Provisión de Nitrogeno Líquido	Director de Grupo de Trabajo: SAPAG, MANUEL KARIM	1	LABORATORIO DE SOLIDOS POROSOS
	Auditoria	Empresa Distribuidora San Luis Sociedad Anónima	Empresa	Auditoría externa realizada por el LEIS durante el mes de Mayo de 2016.	Director de Grupo de Trabajo: VILLA, RAÚL ANÍBAL Docentes Integrantes: GELLÓN, HÉCTOR SOSA PAEZ, CARLOS FEDERICO, PETRINO, RICARDO; COSTA, DIEGO ESTEBAN; KIESSLING DURAN, ROBERTO ANÍBAL	6	LABORATORIO DE ELECTRONICA, INVESTIGACION Y SERVICIOS (LEIS)
	Asistencia Técnica	M.Galliski PIP CONICET	Institución Universitaria	Confección de 5 cortes delgados y pulidos de rocas.	Director de Grupo de Trabajo: OJEDA, GUILLERMO ENRIQUE Técnico: CODEGA, DANIEL ENRIQUE	1	DEGEO - Departamento de Geología
	Transferencia	Cementos Avellaneda S.A	Empresa	Análisis mineralógico y granométrico sobre muestra de crudo.	Director de Grupo de Trabajo: ROQUET, MARIA BELEN	1	MINERALOGIA Y PETROLOGIA DE DEPOSITOS MINERALES
	Transferencia	Cementos Avellaneda S.A	Empresa	Cálculo de precorte según avance de destapes	Director de Grupo de Trabajo: BENEGAS, OSCAR ARMANDO	1	SERVICIO DE OPERACIONES Y DESARROLLO MINERO (SODEMIN)
	Servicio	Martínez, Raúl	Empresa	Provisión de Nitrogeno Líquido	Director de Grupo de Trabajo: SAPAG, MANUEL KARIM	1	LABORATORIO DE SOLIDOS POROSOS
Junio	Asistencia Técnica	Proyecto 2-1512 Dr. Luis Dante Martinez	Institución Universitaria	Diseño y construcción tablero trifásico para comando y protección de motor de bomba de ultravacío.	Director de Grupo de Trabajo: VILLA, RAÚL ANÍBAL Docentes Integrantes: FALCO, CRISTIAN ARIEL AGUILAR, RODOLFO GUSTAVO	2	LABORATORIO DE ELECTRONICA, INVESTIGACION Y SERVICIOS (LEIS)
	Asistencia Técnica	PRESTAMO BID PICT 2012 N° 2906 Dr. Juan Ignacio CANALE	Institución Universitaria	Confección de 6 cortes delgados huesos fosiles	Director de Grupo de Trabajo: OJEDA, GUILLERMO ENRIQUE Técnico: CODEGA, DANIEL ENRIQUE	1	DEGEO - Departamento de Geología
	Asistencia Técnica	Cerda, Ignacio-UNRN	Institución Universitaria	Confección de 7 cortes delgados de huesos fósiles.	Director de Grupo de Trabajo: OJEDA, GUILLERMO ENRIQUE Técnico: CODEGA, DANIEL ENRIQUE	1	DEGEO - Departamento de Geología
	Asistencia Técnica	Zárate Marcelo PICT 2012-1512 BID	Institución Universitaria	Confección de 10 cortes delgados de rocas supermedida.	Director de Grupo de Trabajo: OJEDA, GUILLERMO ENRIQUE Técnico: CODEGA, DANIEL ENRIQUE	1	DEGEO - Departamento de Geología

Año 2016	Tipo de la actividad	Nombre de la contraparte	Tipo de contraparte	Actividades realizadas	Participantes de la actividad	Cantidad Total de docentes que participan	Grupo de Trabajo
Junio	Servicio	Cacace, Delia	Centro Médico Privado	Provisión de Nitrogeno Líquido	Director de Grupo de Trabajo: SAPAG, MANUEL KARIM	1	LABORATORIO DE SOLIDOS POROSOS
	Servicio	Ponce, Sandra	Centro Médico Privado	Provisión de Nitrogeno Líquido	Director de Grupo de Trabajo: SAPAG, MANUEL KARIM	1	LABORATORIO DE SOLIDOS POROSOS
	Servicio	Farrero, Cecilia	Centro Médico Privado	Provisión de Nitrogeno Líquido	Director de Grupo de Trabajo: SAPAG, MANUEL KARIM	1	LABORATORIO DE SOLIDOS POROSOS
Julio	Servicio	INTEQUI-UNSL	Institución Universitaria	Provisión de Nitrogeno Líquido	Director de Grupo de Trabajo: SAPAG, MANUEL KARIM	1	LABORATORIO DE SOLIDOS POROSOS
	Servicio	Proy. 2-3814 - Dra. Fanny Zirulnik - UNSL	Institución Universitaria	Provisión de Nitrogeno Líquido	Director de Grupo de Trabajo: SAPAG, MANUEL KARIM	1	LABORATORIO DE SOLIDOS POROSOS
	Asistencia Técnica	Bruno, Natalia	Empresa	Confección de 8 cortes delgados y pulidos de rocas.	Director de Grupo de Trabajo: OJEDA, GUILLERMO ENRIQUE Técnico: CODEGA, DANIEL ENRIQUE	1	DEGEO - Departamento de Geología
	Transferencia	Cementos Avellaneda S.A	Empresa	Medición de vibraciones con equipo Blastmate III	Director de Grupo de Trabajo: BENEGAS, OSCAR ARMANDO	1	SERVICIO DE OPERACIONES Y DESARROLLO MINERO (SODEMIN)
	Transferencia	Intendencia Municipal de la ciudad de San Luis	Organismo Público	Diagnostico Geo-Ambiental Contribución Estacionamiento Subterraneo	Director de Grupo de Trabajo: GARDINI, CARLOS ENRIQUE Docentes Integrantes: SALES, DANIEL ALEJANDRO GOMEZ, HECTOR DANIEL	3	SERVICIOS GEOLOGICOS APLICADOS(SEGA)
	Asistencia Técnica	Nueva Gran Victoria S. A.	Empresa	Confección de 4 cortes delgados y pulidos de rocas.	Director de Grupo de Trabajo: OJEDA, GUILLERMO ENRIQUE Técnico: CODEGA, DANIEL ENRIQUE	1	DEGEO - Departamento de Geología
	Auditoria	Empresa Distribuidora San Luis Sociedad Anónima	Empresa	Auditoría externa realizada por el LEIS durante el mes de Julio de 2016.	Director de Grupo de Trabajo: VILLA, RAÚL ANÍBAL Docentes Integrantes: GELLÓN, HÉCTOR SOSA PAEZ, CARLOS FEDERICO, PETRINO, RICARDO; COSTA, DIEGO ESTEBAN; KIESSLING DURAN, ROBERTO ANÍBAL	6	LABORATORIO DE ELECTRONICA, INVESTIGACION Y SERVICIOS (LEIS)
	Auditoria	Empresa Distribuidora San Luis Sociedad Anónima	Empresa	Auditoría externa realizada por el LEIS durante el mes de Junio de 2016.	Director de Grupo de Trabajo: VILLA, RAÚL ANÍBAL Docentes Integrantes: GELLÓN, HÉCTOR SOSA PAEZ, CARLOS FEDERICO, PETRINO, RICARDO; COSTA, DIEGO ESTEBAN; KIESSLING DURAN, ROBERTO ANÍBAL	6	LABORATORIO DE ELECTRONICA, INVESTIGACION Y SERVICIOS (LEIS)
	Transferencia	ECOCHEM S.A.	Empresa	Determinación de granulometría, límites de Atterberg, clasificación de suelos e informe final.	Director de Grupo de Trabajo: ULACCO, JOSE HUMBERTO	1	SERVICIOS GEOLOGICOS Y MINEROS (SEGEMI)
	Transferencia	Urbanum Desarrollos Sustentables Sociedad Anónima	Empresa	Trabajos de campo y elaboración de Informe de Impacto Ambiental -Proyecto Parque Fotovoltaico - La Punta, provincia de San Luis.	Director de Grupo de Trabajo: GARDINI, CARLOS ENRIQUE Docentes Integrantes: SALES, DANIEL ALEJANDRO	2	SERVICIOS GEOLOGICOS APLICADOS(SEGA)

Año 2016	Tipo de la actividad	Nombre de la contraparte	Tipo de contraparte	Actividades realizadas	Participantes de la actividad	Cantidad Total de docentes que participan	Grupo de Trabajo
Agosto	Servicio	Ponce, Sandra	Centro Médico Privado	Provisión de Nitrogeno Líquido	Director de Grupo de Trabajo: SAPAG, MANUEL KARIM	1	LABORATORIO DE SOLIDOS POROSOS
	Servicio	Farrero, Cecilia	Centro Médico Privado	Provisión de Nitrogeno Líquido	Director de Grupo de Trabajo: SAPAG, MANUEL KARIM	1	LABORATORIO DE SOLIDOS POROSOS
	Servicio	Cacace, Delia	Centro Médico Privado	Provisión de Nitrogeno Líquido	Director de Grupo de Trabajo: SAPAG, MANUEL KARIM	1	LABORATORIO DE SOLIDOS POROSOS
	Servicio	INTEQUI-UNSL	Institución Universitaria	Provisión de Nitrogeno Líquido	Director de Grupo de Trabajo: SAPAG, MANUEL KARIM	1	LABORATORIO DE SOLIDOS POROSOS
	Auditoria	Empresa Distribuidora San Luis Sociedad Anónima	Empresa	Auditoría externa realizada por el LEIS durante el mes de Agosto de 2016.	Director de Grupo de Trabajo: VILLA, RAÚL ANÍBAL Docentes Integrantes: GELLÓN, HÉCTOR SOSA PAEZ, CARLOS FEDERICO, PETRINO, RICARDO; COSTA, DIEGO ESTEBAN; KIESSLING DURAN, ROBERTO ANÍBAL	6	LABORATORIO DE ELECTRONICA, INVESTIGACION Y SERVICIOS (LEIS)
	Asistencia Técnica	UNRC PICT 0910/2013 Préstamo BID	Institución Universitaria	Confección de 7 cortes bipulidos de rocas.	Director de Grupo de Trabajo: OJEDA, GUILLERMO ENRIQUE Técnico: CODEGA, DANIEL ENRIQUE	1	DEGEO - Departamento de Geología
	Transferencia	Cementos Avellaneda S.A	Empresa	Análisis mineralógico y granométrico sobre muestra de crudo.	Director de Grupo de Trabajo: ROQUET, MARIA BELEN	1	MINERALOGIA Y PETROLOGIA DE DEPOSITOS MINERALES
	Transferencia	Cementos Avellaneda S.A	Empresa	Medición de vibraciones con equipo Blastmate III	Director de Grupo de Trabajo: BENEGAS, OSCAR ARMANDO	1	SERVICIO DE OPERACIONES Y DESARROLLO MINERO (SODEMIN)
Septiembre	Asistencia Técnica	Grupo de Trabajo: Química Analítica Ambiental-UNSL	Institución Universitaria	Reparación Conductivímetro Marca OAKTON.	Director de Grupo de Trabajo: VILLA, RAÚL ANÍBAL Docentes Integrantes: RODOLFO GUSTAVO	1	LABORATORIO DE ELECTRONICA, INVESTIGACION Y SERVICIOS (LEIS)
	Asistencia Técnica	CCT CONICET - SL Dr. Raba PIP 114	Institución Universitaria	Reparación y actualización de estufa de secado y esterilización marca: Bioelec Nº Patrimonio 413-174 FQByF - Dpto. de Química.	Director de Grupo de Trabajo: VILLA, RAÚL ANÍBAL Docentes Integrantes: FALCO, CRISTIAN ARIEL AGUILAR, RODOLFO GUSTAVO	2	LABORATORIO DE ELECTRONICA, INVESTIGACION Y SERVICIOS (LEIS)
	Capacitación	Cementos Avellaneda S.A	Empresa	Apoyo informático a Proyecto MInero	Director de Grupo de Trabajo: BENEGAS, OSCAR ARMANDO Docentes Integrantes: GIL COSTA, GRACIELA VERONICA	1	SERVICIO DE OPERACIONES Y DESARROLLO MINERO (SODEMIN)
	Transferencia	Cementos Avellaneda S.A	Empresa	Medición de vibraciones con equipo Blastmate III	Director de Grupo de Trabajo: BENEGAS, OSCAR ARMANDO	1	SERVICIO DE OPERACIONES Y DESARROLLO MINERO (SODEMIN)

Año 2016	Tipo de la actividad	Nombre de la contraparte	Tipo de contraparte	Actividades realizadas	Participantes de la actividad	Cantidad Total de docentes que participan	Grupo de Trabajo
Septiembre	Servicio	Farrero, Cecilia	Centro Médico Privado	Provisión de Nitrogeno Líquido	Director de Grupo de Trabajo: SAPAG, MANUEL KARIM	1	LABORATORIO DE SOLIDOS POROSOS
	Servicio	LABMEM - UNSL	Institución Universitaria	Provisión de Nitrogeno Líquido	Director de Grupo de Trabajo: SAPAG, MANUEL KARIM	1	LABORATORIO DE SOLIDOS POROSOS
	Servicio	Proyecto PROICO 32112 - Hugo Velasco	Institución Universitaria	Provisión de Nitrogeno Líquido	Director de Grupo de Trabajo: SAPAG, MANUEL KARIM	1	LABORATORIO DE SOLIDOS POROSOS
	Auditoria	Empresa Distribuidora San Luis Sociedad Anónima	Empresa	Auditoría externa realizada por el LEIS durante el mes de Septiembre de 2016.	Director de Grupo de Trabajo: VILLA, RAÚL ANÍBAL Docentes Integrantes: GELLÓN, HÉCTOR SOSA PAEZ, CARLOS FEDERICO, PETRINO, RICARDO; COSTA, DIEGO ESTEBAN; KIESSLING DURAN, ROBERTO ANÍBAL	6	LABORATORIO DE ELECTRONICA, INVESTIGACION Y SERVICIOS (LEIS)
	Transferencia	Diaser S.A.	Empresa	Elaboración de Informe de Impacto Ambiental Proyecto Planta Fotovoltaica- La Cumbre Juana Koslay	Director de Grupo de Trabajo: GARDINI, CARLOS ENRIQUE Docentes Integrantes: SALES, DANIEL ALEJANDRO	2	SERVICIOS GEOLOGICOS APLICADOS(SEGA)
	Servicio	PICT 2014-2378 PMO BID - Sergio Álvarez - UNSL	Institución Universitaria	Provisión de Nitrogeno Líquido	Director de Grupo de Trabajo: SAPAG, MANUEL KARIM	1	LABORATORIO DE SOLIDOS POROSOS
Octubre	Servicio	Ponce, Sandra	Centro Médico Privado	Provisión de Nitrogeno Líquido	Director de Grupo de Trabajo: SAPAG, MANUEL KARIM	1	LABORATORIO DE SOLIDOS POROSOS
	Transferencia	Cementos Avellaneda S.A	Empresa	Medición de vibraciones con equipo Blastmate III	Director de Grupo de Trabajo: BENEGAS, OSCAR ARMANDO	1	SERVICIO DE OPERACIONES Y DESARROLLO MINERO (SODEMIN)
	Servicio	INTEQUI-UNSL	Institución Universitaria	Provisión de Nitrogeno Líquido	Director de Grupo de Trabajo: SAPAG, MANUEL KARIM	1	LABORATORIO DE SOLIDOS POROSOS
	Asistencia Técnica	Grupo de Trabajo: Análisis de trazas y especiación elemental con espectrometrías atómicas-UNSL	Institución Universitaria	Reparación de UPS APC SURT10000XL	Director de Grupo de Trabajo: VILLA, RAÚL ANÍBAL Docentes Integrantes: FALCO, CRISTIAN ARIEL	1	LABORATORIO DE ELECTRONICA, INVESTIGACION Y SERVICIOS (LEIS)
	Auditoria	Empresa Distribuidora San Luis Sociedad Anónima	Empresa	Auditoría externa realizada por el LEIS durante el mes de Octubre de 2016.	Director de Grupo de Trabajo: VILLA, RAÚL ANÍBAL Docentes Integrantes: GELLÓN, HÉCTOR SOSA PAEZ, CARLOS FEDERICO, PETRINO, RICARDO; COSTA, DIEGO ESTEBAN; KIESSLING DURAN, ROBERTO ANÍBAL	6	LABORATORIO DE ELECTRONICA, INVESTIGACION Y SERVICIOS (LEIS)
	Capacitación	Departamento General de Irrigación-Provincia de Mendoza	Organismo Público	Capacitación en modelado hidrogeológico.	Director de Grupo de Trabajo: AGUILERA, HECTOR DAVID Codirector: GIACCARDI, ALDO DARIO	2	GEOFISICA E HIDROGEOLOGIA APLICADA

Año 2016	Tipo de la actividad	Nombre de la contraparte	Tipo de contraparte	Actividades realizadas	Participantes de la actividad	Cantidad Total de docentes que participan	Grupo de Trabajo
Noviembre	Asistencia Técnica	Facultad de Ciencias Físico, Matematica y Naturales UNSL	Institución Universitaria	Reparación del iris y cambio de lámpara de proyector multimedia EPSON PowerLite S6+.	Director de Grupo de Trabajo: VILLA, RAÚL ANÍBAL Docentes Integrantes: FALCO, CRISTIAN ARIEL	1	LABORATORIO DE ELECTRONICA, INVESTIGACION Y SERVICIOS (LEIS)
	Servicio	Farrero, Cecilia	Centro Médico Privado	Provisión de Nitrogeno Líquido	Director de Grupo de Trabajo: SAPAG, MANUEL KARIM	1	LABORATORIO DE SOLIDOS POROSOS
	Servicio	Cacace, Delia	Centro Médico Privado	Provisión de Nitrogeno Líquido	Director de Grupo de Trabajo: SAPAG, MANUEL KARIM	1	LABORATORIO DE SOLIDOS POROSOS
	Transferencia	ECOCHEM S.A.	Empresa	Determinación de granulometría, límites de Atterberg, clasificación de suelos e informe final.	Director de Grupo de Trabajo: ULACCO, JOSE HUMBERTO	1	SERVICIOS GEOLOGICOS Y MINEROS (SEGEMI)
	Servicio	Ponce, Sandra	Centro Médico Privado	Provisión de Nitrogeno Líquido	Director de Grupo de Trabajo: SAPAG, MANUEL KARIM	1	LABORATORIO DE SOLIDOS POROSOS
	Asesoría	Fundación EMPREMIN	Organismo sin fines de Lucro	Asesoramiento plan de cierre Mina Pirquitas-Jujuy	Director de Grupo de Trabajo: BENEGAS, OSCAR ARMANDO	1	SERVICIO DE OPERACIONES Y DESARROLLO MINERO (SODEMIN)
	Capacitación	Cementos Avellaneda S.A	Empresa	Curso de capacitación	Director de Grupo de Trabajo: BENEGAS, OSCAR ARMANDO	1	SERVICIO DE OPERACIONES Y DESARROLLO MINERO (SODEMIN)
	Consultoria	Cementos Avellaneda S.A	Empresa	Asesoramiento y control de tareas en obra de perforación para alumbramiento de agua subterránea.	Director de Grupo de Trabajo: AGUILERA, HECTOR DAVID Codirector: GIACCARDI, ALDO DARIO	2	GEOFISICA E HIDROGEOLOGIA APLICADA
	Asistencia Técnica	Mugas Lobos, Ana Cecilia-UNCuyo	Institución Universitaria	Confección de 17 cortes delgados y pulidos de rocas.	Director de Grupo de Trabajo: OJEDA, GUILLERMO ENRIQUE Técnico: CODEGA, DANIEL ENRIQUE	1	DEGEO - Departamento de Geología
	Asistencia Técnica	PIP 2014-30100005 Ricardo Melchor-UNLPam	Institución Universitaria	Confección de 10 cortes delgados de rocas.	Director de Grupo de Trabajo: OJEDA, GUILLERMO ENRIQUE Técnico: CODEGA, DANIEL ENRIQUE	1	DEGEO - Departamento de Geología
	Transferencia	Cementos Avellaneda S.A	Empresa	Medición de vibraciones con equipo Blastmate III.	Director de Grupo de Trabajo: BENEGAS, OSCAR ARMANDO	1	SERVICIO DE OPERACIONES Y DESARROLLO MINERO (SODEMIN)
Diciembre	Transferencia	Chada, José Salvador	Empresa	Sondeo eléctrico en el entorno a la estación de servicios El Salvador, ciudad de La Punta.	Director de Grupo de Trabajo: AGUILERA, HECTOR DAVID Codirector: GIACCARDI, ALDO DARIO	2	GEOFISICA E HIDROGEOLOGIA APLICADA

Año 2016	Tipo de la actividad	Nombre de la contraparte	Tipo de contraparte	Actividades realizadas	Participantes de la actividad	Cantidad Total de docentes que participan	Grupo de Trabajo
Diciembre	Capacitación	Asociación Docentes Universitarios	Asociación Gremial	Innovación educativa mediada por ambientes virtuales de enseñanza aprendizaje	Director de Grupo de Trabajo: CHIARANI, MARCELA CRISTINA Docentes Integrantes: GARCIA, BERTA ELENA	2	CENTRO DE INFORMATICA EDUCATIVA
	Servicio	Farrero, Cecilia	Centro Médico Privado	Provisión de Nitrogeno Líquido	Director de Grupo de Trabajo: SAPAG, MANUEL KARIM	1	LABORATORIO DE SOLIDOS POROSOS
	Asistencia Técnica	UNRN Préstamo BID- PICT 2015-1021	Institución Universitaria	Confección de 9 cortes delgados de huesos fósiles.	Director de Grupo de Trabajo: OJEDA, GUILLERMO ENRIQUE Técnico: CODEGA, DANIEL ENRIQUE	1	DEGEO - Departamento de Geología
	Asistencia Técnica	Facultad de Cs. Exactas y Naturales- UNLPam	Institución Universitaria	Confección de 13 cortes delgados de rocas.	Director de Grupo de Trabajo: OJEDA, GUILLERMO ENRIQUE Técnico: CODEGA, DANIEL ENRIQUE	1	DEGEO - Departamento de Geología
	Servicio	INTEQUI-UNSL	Institución Universitaria	Provisión de Nitrogeno Líquido	Director de Grupo de Trabajo: SAPAG, MANUEL KARIM	1	LABORATORIO DE SOLIDOS POROSOS
	Asistencia Técnica	Facultad de Química, Bioquímica y Farmacia UNSL	Institución Universitaria	Reparación y rediseño de placa de control de estabilizador de tensión de 3500 VA Marca RIPLESS.	Director de Grupo de Trabajo: VILLA, RAÚL ANÍBAL Docentes Integrantes: FALCO, CRISTIAN ARIEL; AGUILAR, RODOLFO GUSTAVO	2	LABORATORIO DE ELECTRONICA, INVESTIGACION Y SERVICIOS (LEIS)
	Asistencia Técnica	Alexandra Crisafulli-UNNE	Institución Universitaria	Confección de 29 cortes delgados de rocas de troncos fósiles	Director de Grupo de Trabajo: OJEDA, GUILLERMO ENRIQUE Técnico: CODEGA, DANIEL ENRIQUE	1	DEGEO - Departamento de Geología
	Transferencia	Chada, José Salvador	Empresa	Estudio Due Dilligence Abanderamiento Estación de Servicio La Punta (San Luis).	Director de Grupo de Trabajo: GARDINI, CARLOS ENRIQUE Docentes Integrantes: SALES, DANIEL ALEJANDRO	2	SERVICIOS GEOLOGICOS APLICADOS(SEGA)
	Servicio	UNSL - PROIPRO Nº 02-0916	Institución Universitaria	Provisión de Nitrogeno Líquido	Director de Grupo de Trabajo: SAPAG, MANUEL KARIM	1	LABORATORIO DE SOLIDOS POROSOS
	Servicio	LABMEM - UNSL	Institución Universitaria	Provisión de Nitrogeno Líquido	Director de Grupo de Trabajo: SAPAG, MANUEL KARIM	1	LABORATORIO DE SOLIDOS POROSOS

SECCIÓN 4: ESTADÍSTICAS FINANCIERAS
4.5 FUNDACIÓN DE LA UNSL
4.5.2 Actividades de la Facultad de Ciencias Humanas
Fuente: Fundación de la UNSL

Año 2016	Tipo de la actividad	Nombre de la contraparte	Tipo de contraparte	Actividades realizadas	Participantes de la actividad	Cantidad Total de docentes que participan	Grupo de Trabajo
Marzo	Servicio	PICT 2012-2203- Prestamo BID- Dr Andujar	Institución Universitaria	Revisión de estilo de Traducción al Inglés	Director de Grupo de Trabajo: REZZANO, NORMA SUSANA Docentes Integrantes: GIOIA, SILVIA	1	DESARROLLO DE LA COMPETENCIA DE GENERO PARA LA COMUNICACION ACADEMICO CIENTIFICA EN UN CONTEXTO PLURILINGÜE

SECCIÓN 4: ESTADÍSTICAS FINANCIERAS
4.5 FUNDACIÓN DE LA UNSL
4.5.3 Actividades de la Facultad de Ingeniería y Ciencias Agropecuarias
Fuente: Fundación de la UNSL

Año 2016	Tipo de la actividad	Nombre de la contraparte	Tipo de contraparte	Actividades realizadas	Participantes de la actividad	Cantidad Total de docentes que participan	Grupo de Trabajo
Febrero	Servicio	General Ganadera del Centro S.A.	Empresa	Análisis de Suelo	Director de Grupo de Trabajo: BARBOSA, OSVALDO ANDRÉS Docentes Integrantes:RISCOSA, DANIEL ALBERTO	1	LABORATORIO DE SUELOS
	Servicio	MAC SRL	Empresa	Análisis de Agua	Director de Grupo de Trabajo: BARBOSA, OSVALDO ANDRÉS Docentes Integrantes:RISCOSA, DANIEL ALBERTO	1	LABORATORIO DE SUELOS
	Servicio	Perforaciones Hídricas S.R.L.	Empresa	Análisis de Agua	Director de Grupo de Trabajo: BARBOSA, OSVALDO ANDRÉS Docentes Integrantes:RISCOSA, DANIEL ALBERTO	1	LABORATORIO DE SUELOS
	Servicio	Rio Bravo Consultores S.A.	Empresa	Análisis de Suelo	Director de Grupo de Trabajo: BARBOSA, OSVALDO ANDRÉS Docentes Integrantes:RISCOSA, DANIEL ALBERTO	1	LABORATORIO DE SUELOS
	Servicio	Matadero Frigorífico San Javier S.A.	Empresa	Análisis de Agua	Director de Grupo de Trabajo: BARBOSA, OSVALDO ANDRÉS Docentes Integrantes: RISCOSA, DANIEL ALBERTO	1	LABORATORIO DE SUELOS
Marzo	Servicio	AMIEVA GARCÍA GONZALO MARTÍN, AMIEVA GARCÍA RAMIRO EDUARDO, AMIEVA GARCÍA JOSÉ PABLO S. DE HECHO	Empresa	Análisis de Suelo	Director de Grupo de Trabajo:BARBOSA, OSVALDO ANDRÉS Docentes Integrantes: RISCOSA, DANIEL ALBERTO	1	LABORATORIO DE SUELOS
	Servicio	Elena Beatriz Rosa	Empresa	Análisis de Agua	Director de Grupo de Trabajo:BARBOSA, OSVALDO ANDRÉS Docentes Integrantes:RISCOSA, DANIEL ALBERTO	1	LABORATORIO DE SUELOS
	Servicio	CASALE ORLANDO CASALE DIEGO CASALE VERONICA SH	Empresa	Análisis de Agua	Director de Grupo de Trabajo: BARBOSA, OSVALDO ANDRÉS Docentes Integrantes: RISCOSA, DANIEL ALBERTO	1	LABORATORIO DE SUELOS
	Servicio	Municipalidad de Justo Daract	Organismo Público	Análisis microbiologi-co de agua	Director de Grupo de Trabajo: NUÑEZ, SILVIA NILDA	1	PROPAGACION, CONSERVA-CION Y CARACTERIZACION DE RECURSOS GENETICOS
	Servicio	Rio Bravo Consultores S.A.	Empresa	Análisis de calidad de semillas de centeno	Director de Grupo de Trabajo: MARTINEZ ALVAREZ, DIEGO LEONARDO	1	LABORATORIO DE SEMILLAS Y GRANOS
	Servicio	Gabriel Martinez	Empresa	Análisis de calidad de semillas de triticale	Director de Grupo de Trabajo: MARTINEZ ALVAREZ, DIEGO LEONARDO	1	LABORATORIO DE SEMILLAS Y GRANOS
	Servicio	Jorge Ramallo	Empresa	Análisis de calidad de semillas de centeno, avena y triticale	Director de Grupo de Trabajo: MARTINEZ ALVAREZ, DIEGO LEONARDO	1	LABORATORIO DE SEMILLAS Y GRANOS
	Servicio	Sucesión Del Bosco Jorge	Empresa	Análisis de calidad de semillas de avena	Director de Grupo de Trabajo: MARTINEZ ALVAREZ, DIEGO LEONARDO	1	LABORATORIO DE SEMILLAS Y GRANOS
	Servicio	MIguel Facundo Roca	Empresa	Análisis de calidad de semillas de avena	Director de Grupo de Trabajo: MARTINEZ ALVAREZ, DIEGO LEONARDO	1	LABORATORIO DE SEMILLAS Y GRANOS

Año 2016	Tipo de la actividad	Nombre de la contraparte	Tipo de contraparte	Actividades realizadas	Participantes de la actividad	Cantidad Total de docentes que participan	Grupo de Trabajo
Marzo	Servicio	Liliana Freysz	Empresa	Análisis de Agua	Director de Grupo de Trabajo: BARBOSA, OSVALDO ANDRÉS Docentes Integrantes: RISCOSA, DANIEL ALBERTO	1	LABORATORIO DE SUELOS
	Servicio	Hogar Escuela N°09 Batavia	Empresa	Análisis de Agua	Director de Grupo de Trabajo: BARBOSA, OSVALDO ANDRÉS Docentes Integrantes: RISCOSA, DANIEL ALBERTO	1	LABORATORIO DE SUELOS
Abril	Servicio	Hogar Escuela N°09 Batavia	Empresa	Análisis de Suelo	Director de Grupo de Trabajo: BARBOSA, OSVALDO ANDRÉS Docentes Integrantes: RISCOSA, DANIEL ALBERTO	1	LABORATORIO DE SUELOS
	Servicio	Protambo Sociedad Anónima	Empresa	Determinación de Materia Seca de Silo	Director de Grupo de Trabajo: GABUTTI, ELBA GRACIELA Docentes Integrantes: PRIVITELLO, MERCEDES JOSEFA	1	SISTEMAS DE PRODUCCION GANADERA DEL AMBIENTE SEMIARIDO (SI.PRO.G.A.S.)
	Servicio	Claudio Fabian Ribba Periale	Empresa	Análisis de Agua	Director de Grupo de Trabajo: BARBOSA, OSVALDO ANDRÉS Docentes Integrantes: RISCOSA, DANIEL ALBERTO	1	LABORATORIO DE SUELOS
	Servicio	Thiago Filipe Veiga	Empresa	Análisis de Agua	Director de Grupo de Trabajo: BARBOSA, OSVALDO ANDRÉS Docentes Integrantes: RISCOSA, DANIEL ALBERTO	1	LABORATORIO DE SUELOS
Mayo	Servicio	Ser Beef Sociedad Anónima	Empresa	Análisis de calidad de semillas de centeno	Director de Grupo de Trabajo: MARTINEZ ALVAREZ, DIEGO LEONARDO	1	LABORATORIO DE SEMILLAS Y GRANOS
	Servicio	Municipalidad de Justo Daract	Empresa	Análisis microbiologico de agua	Director de Grupo de Trabajo: NUÑEZ, SILVIA NILDA	1	PROPAGACION, CONSERVACION Y CARACTERIZACION DE RECURSOS GENETICOS
	Servicio	Ser Beef Sociedad Anónima	Empresa	Análisis de calidad de semillas de alfalfa	Director de Grupo de Trabajo: MARTINEZ ALVAREZ, DIEGO LEONARDO	1	LABORATORIO DE SEMILLAS Y GRANOS
	Servicio	Adrian Bianchi	Empresa	Análisis de calidad de semillas de alfalfa	Director de Grupo de Trabajo: MARTINEZ ALVAREZ, DIEGO LEONARDO	1	LABORATORIO DE SEMILLAS Y GRANOS
	Servicio	Gabutti Francisco	Empresa	Análisis de calidad de semillas de centeno y avena	Director de Grupo de Trabajo: MARTINEZ ALVAREZ, DIEGO LEONARDO	1	LABORATORIO DE SEMILLAS Y GRANOS
	Servicio	Automóvil Club Argentino	Organismo sin fines de Lucro	Análisis de Agua	Director de Grupo de Trabajo: BARBOSA, OSVALDO ANDRÉS Docentes Integrantes: RISCOSA, DANIEL ALBERTO	1	LABORATORIO DE SUELOS
	Servicio	Mario Galvan	Empresa	Análisis de Agua	Director de Grupo de Trabajo: BARBOSA, OSVALDO ANDRÉS Docentes Integrantes: RISCOSA, DANIEL ALBERTO	1	LABORATORIO DE SUELOS
	Servicio	MAC SRL	Empresa	Análisis de Agua	Director de Grupo de Trabajo: BARBOSA, OSVALDO ANDRÉS Docentes Integrantes: RISCOSA, DANIEL ALBERTO	1	LABORATORIO DE SUELOS
	Servicio	Mario Serio	Empresa	Análisis de Agua	Director de Grupo de Trabajo: BARBOSA, OSVALDO ANDRÉS Docentes Integrantes: RISCOSA, DANIEL ALBERTO	1	LABORATORIO DE SUELOS
	Servicio	Mediavilla Javier	Empresa	Análisis de calidad de semillas de trigo	Director de Grupo de Trabajo: MARTINEZ ALVAREZ, DIEGO LEONARDO	1	LABORATORIO DE SEMILLAS Y GRANOS
	Servicio	Eugenio Court	Empresa	Análisis de Suelo	Director de Grupo de Trabajo:BARBOSA, OSVALDO ANDRÉS Docentes Integrantes: RISCOSA, DANIEL ALBERTO	1	LABORATORIO DE SUELOS

Año 2016	Tipo de la actividad	Nombre de la contraparte	Tipo de contraparte	Actividades realizadas	Participantes de la actividad	Cantidad Total de docentes que participan	Grupo de Trabajo
Mayo	Servicio	Eugenio Court	Empresa	Análisis de Suelo	Director de Grupo de Trabajo: BARBOSA, OSVALDO ANDRÉS Docentes Integrantes: RISCOSA, DANIEL ALBERTO	1	LABORATORIO DE SUELOS
	Servicio	Eugenio Court	Empresa	Análisis de Suelo	Director de Grupo de Trabajo: BARBOSA, OSVALDO ANDRÉS Docentes Integrantes:RISCOSA, DANIEL ALBERTO	1	LABORATORIO DE SUELOS
Junio	Servicio	Antigua Estancia Don Roberto	Empresa	Análisis de Agua	Director de Grupo de Trabajo: BARBOSA, OSVALDO ANDRÉS Docentes Integrantes: RISCOSA, DANIEL ALBERTO	1	LABORATORIO DE SUELOS
	Servicio	Raul Nestor Perassi	Empresa	Análisis de Agua	Director de Grupo de Trabajo: BARBOSA, OSVALDO ANDRÉS Docentes Integrantes:RISCOSA, DANIEL ALBERTO	1	LABORATORIO DE SUELOS
	Servicio	INTA-Villa Mercedes	Organismo Público	Análisis de Agua	Director de Grupo de Trabajo: BARBOSA, OSVALDO ANDRÉS Docentes Integrantes:RISCOSA, DANIEL ALBERTO	1	LABORATORIO DE SUELOS
	Servicio	Hector Raul Basconselo	Empresa	Análisis de Agua	Director de Grupo de Trabajo: BARBOSA, OSVALDO ANDRÉS Docentes Integrantes: RISCOSA, DANIEL ALBERTO	1	LABORATORIO DE SUELOS
Julio	Servicio	INTA-Villa Mercedes	Organismo Público	Análisis de Agua	Director de Grupo de Trabajo: BARBOSA, OSVALDO ANDRÉS Docentes Integrantes: RISCOSA, DANIEL ALBERTO	1	LABORATORIO DE SUELOS
	Capacita-ción	Fundación Sol Puntano	Organismo sin fines de Lucro	Dictado de Curso de Capacitación para Ase-sores Fitosanitarios	Director de Grupo de Trabajo: MARTINEZ, ANGELICA NORA	1	LABORATORIO DE MANEJO INTEGRADO DE PROBLEMAS FITOSANITARIOS
	Capacita-ción	Fundación Sol Puntano	Organismo sin fines de Lucro	Dictado de Curso de Capacitación para Ingenieros Agronomos	Director de Grupo de Trabajo: MARTINEZ ALVAREZ, DIEGO LEONARDO	1	LABORATORIO DE SEMILLAS Y GRANOS
	Servicio	Sanchez Agronegocios S.A	Empresa	Análisis de calidad de semillas de soja	Director de Grupo de Trabajo: MARTINEZ ALVAREZ, DIEGO LEONARDO	1	LABORATORIO DE SEMILLAS Y GRANOS
	Servicio	Mediavilla Javier	Empresa	Análisis de calidad de semillas de trigo	Director de Grupo de Trabajo: MARTINEZ ALVAREZ, DIEGO LEONARDO	1	LABORATORIO DE SEMILLAS Y GRANOS
	Servicio	Sanchez Agronegocios S.A	Empresa	Análisis de calidad de semillas de avena	Director de Grupo de Trabajo: MARTINEZ ALVAREZ, DIEGO LEONARDO	1	LABORATORIO DE SEMILLAS Y GRANOS
	Servicio	Rio Bravo Consultores S.A.	Empresa	Análisis de calidad de semillas de soja	Director de Grupo de Trabajo: MARTINEZ ALVAREZ, DIEGO LEONARDO	1	LABORATORIO DE SEMILLAS Y GRANOS
	Servicio	Domingo Jorge	Empresa	Análisis de calidad de semillas de soja	Director de Grupo de Trabajo: MARTINEZ ALVAREZ, DIEGO LEONARDO	1	LABORATORIO DE SEMILLAS Y GRANOS
	Servicio	Hector Morconi	Empresa	Análisis de calidad de semillas de soja	Director de Grupo de Trabajo: MARTINEZ ALVAREZ, DIEGO LEONARDO	1	LABORATORIO DE SEMILLAS Y GRANOS
	Servicio	Mediavilla Javier	Empresa	Análisis de calidad de semillas de ray	Director de Grupo de Trabajo: MARTINEZ ALVAREZ, DIEGO LEONARDO	1	LABORATORIO DE SEMILLAS Y GRANOS
Agosto	Servicio	Municipalidad de Villa Mercedes	Organismo Público	Análisis de Agua	Director de Grupo de Trabajo: BARBOSA, OSVALDO ANDRÉS Docentes Integrantes: RISCOSA, DANIEL ALBERTO; FERNANDEZ BELMONTE, MARIA CECILIA CERDA, RICARDO ADOLFO	3	LABORATORIO DE SUELOS

Año 2016	Tipo de la actividad	Nombre de la contraparte	Tipo de contraparte	Actividades realizadas	Participantes de la actividad	Cantidad Total de docentes que participan	Grupo de Trabajo
Agosto	Servicio	Los Tres Robles SRL	Empresa	Análisis de calidad de semillas de soja	Director de Grupo de Trabajo: MARTINEZ ALVAREZ, DIEGO LEONARDO	1	LABORATORIO DE SEMILLAS Y GRANOS
	Servicio	Casale Guri	Empresa	Análisis de calidad de semillas de maíz	Director de Grupo de Trabajo: MARTINEZ ALVAREZ, DIEGO LEONARDO	1	LABORATORIO DE SEMILLAS Y GRANOS
	Servicio	Martin Etcheverry	Empresa	Análisis de Agua	Director de Grupo de Trabajo: BARBOSA, OSVALDO ANDRÉS Docentes Integrantes: RISCOSA, DANIEL ALBERTO	1	LABORATORIO DE SUELOS
	Servicio	Supermercado Europa SRL	Empresa	Medición e Informes de Puesta a Tierra	Director de Grupo de Trabajo: D'ANDREA, JOSÉ ALBERTO	1	AREA ELECTRICIDAD
	Servicio	Agro Lajitas S.A	Empresa	Análisis de calidad de semillas de soja	Director de Grupo de Trabajo: MARTINEZ ALVAREZ, DIEGO LEONARDO	1	LABORATORIO DE SEMILLAS Y GRANOS
	Servicio	Antiguas Estancias Don Roberto	Empresa	Análisis de Agua	Director de Grupo de Trabajo: BARBOSA, OSVALDO ANDRÉS Docentes Integrantes: RISCOSA, DANIEL ALBERTO	1	LABORATORIO DE SUELOS
Septiembre	Servicio	Decicco Juan Andres	Empresa	Análisis de agua	Director de Grupo de Trabajo:BARBOSA, OSVALDO ANDRÉS Docentes Integrantes: RISCOSA, DANIEL ALBERTO	1	LABORATORIO DE SUELOS
	Servicio	Antiguas Estancias Don Roberto	Empresa	Análisis de Suelo	Director de Grupo de Trabajo: BARBOSA, OSVALDO ANDRÉS Docentes Integrantes: RISCOSA, DANIEL ALBERTO	1	LABORATORIO DE SUELOS
	Servicio	INTA-Villa Mercedes	Organismo Público	Análisis de materia grasa, proteina y humedad en muestras de poblaciones de soja	Director de Grupo de Trabajo: MARTINEZ ALVAREZ, DIEGO LEONARDO	1	LABORATORIO DE SEMILLAS Y GRANOS
	Servicio	INTA-Villa Mercedes	Organismo Público	Análisis de Agua	Director de Grupo de Trabajo: BARBOSA, OSVALDO ANDRÉS Docentes Integrantes: RISCOSA, DANIEL ALBERTO	1	LABORATORIO DE SUELOS
	Servicio	IMPROFOP SAPEM	Empresa Estatal	Análisis de Suelo	Director de Grupo de Trabajo: BARBOSA, OSVALDO ANDRÉS Docentes Integrantes: RISCOSA, DANIEL ALBERTO	1	LABORATORIO DE SUELOS
	Servicio	Sanchez Agronegocios S.A	Empresa	Análisis de Suelo	Director de Grupo de Trabajo: BARBOSA, OSVALDO ANDRÉS Docentes Integrantes: RISCOSA, DANIEL ALBERTO	1	LABORATORIO DE SUELOS
	Servicio	Luis Casale	Empresa	Análisis de calidad de semillas de soja	Director de Grupo de Trabajo: MARTINEZ ALVAREZ, DIEGO LEONARDO	1	LABORATORIO DE SEMILLAS Y GRANOS
	Servicio	Sanchez Agronegocios S.A	Empresa	Análisis de calidad de semillas de soja	Director de Grupo de Trabajo: MARTINEZ ALVAREZ, DIEGO LEONARDO	1	LABORATORIO DE SEMILLAS Y GRANOS
	Servicio	Suc. Mario Baeza	Empresa	Análisis de calidad de semillas de soja	Director de Grupo de Trabajo: MARTINEZ ALVAREZ, DIEGO LEONARDO	1	LABORATORIO DE SEMILLAS Y GRANOS
	Servicio	Risatti Eugenio	Empresa	Análisis de calidad de semillas de maíz	Director de Grupo de Trabajo: MARTINEZ ALVAREZ, DIEGO LEONARDO	1	LABORATORIO DE SEMILLAS Y GRANOS
	Servicio	Amitrano Esteban	Empresa	Análisis de calidad de semillas de soja	Director de Grupo de Trabajo: MARTINEZ ALVAREZ, DIEGO LEONARDO	1	LABORATORIO DE SEMILLAS Y GRANOS
	Servicio	Lizzi Jorge Octavio	Empresa	Análisis de calidad de semillas de soja	Director de Grupo de Trabajo: MARTINEZ ALVAREZ, DIEGO LEONARDO	1	LABORATORIO DE SEMILLAS Y GRANOS

Año 2016	Tipo de la actividad	Nombre de la contraparte	Tipo de contraparte	Actividades realizadas	Participantes de la actividad	Cantidad Total de docentes que participan	Grupo de Trabajo
Septiembre	Servicio	Polacchi Esteban	Empresa	Análisis de calidad de semillas de Avena	Director de Grupo de Trabajo: MARTINEZ ALVAREZ, DIEGO LEONARDO	1	LABORATORIO DE SEMILLAS Y GRANOS
	Servicio	El Nenufar Agropecuaria SA	Empresa	Análisis de calidad de semillas de maíz y soja	Director de Grupo de Trabajo: MARTINEZ ALVAREZ, DIEGO LEONARDO	1	LABORATORIO DE SEMILLAS Y GRANOS
	Servicio	Corbera Nestor	Empresa	Análisis de calidad de semillas de soja	Director de Grupo de Trabajo: MARTINEZ ALVAREZ, DIEGO LEONARDO	1	LABORATORIO DE SEMILLAS Y GRANOS
	Servicio	De La Rocha Ezequiel	Empresa	Análisis de calidad de semillas de maíz	Director de Grupo de Trabajo: MARTINEZ ALVAREZ, DIEGO LEONARDO	1	LABORATORIO DE SEMILLAS Y GRANOS
	Servicio	Pantel Nestor Hugo	Empresa	Análisis de calidad de semillas de soja	Director de Grupo de Trabajo: MARTINEZ ALVAREZ, DIEGO LEONARDO	1	LABORATORIO DE SEMILLAS Y GRANOS
	Servicio	Rivoiro Cesar	Empresa	Análisis de calidad de semillas de soja	Director de Grupo de Trabajo: MARTINEZ ALVAREZ, DIEGO LEONARDO	1	LABORATORIO DE SEMILLAS Y GRANOS
	Servicio	Roberto Giraudi Emilio	Empresa	Análisis de calidad de semillas de soja	Director de Grupo de Trabajo: MARTINEZ ALVAREZ, DIEGO LEONARDO	1	LABORATORIO DE SEMILLAS Y GRANOS
	Servicio	De Cicco Juan Andres	Empresa	Análisis de calidad de semillas de sorgo	Director de Grupo de Trabajo: MARTINEZ ALVAREZ, DIEGO LEONARDO	1	LABORATORIO DE SEMILLAS Y GRANOS
Octubre	Servicio	Sociedad Agricola e Inmobiliaria Las Piedras Ltda	Empresa	Análisis de Suelo	Director de Grupo de Trabajo: BARBOSA, OSVALDO ANDRÉS Docentes Integrantes: RISCOSA, DANIEL ALBERTO	1	LABORATORIO DE SUELOS
	Transferencia	Fundación ArgenInta	Organismo sin fines de Lucro	Evaluacion Proyecto Regional	Director de Grupo de Trabajo: GABUTTI, ELBA GRACIELA Docentes Integrantes: PRIVITELLO, MERCEDES JOSEFA	1	SISTEMAS DE PRODUCCION GANADERA DEL AMBIENTE SEMIARIDO (SI.PRO.G.A.S.)
	Transferencia	Fundación ArgenInta	Organismo sin fines de Lucro	Evaluacion Proyecto Regional	Director de Grupo de Trabajo: GABUTTI, ELBA GRACIELA Docentes Integrantes: CASAGRANDE, HERNANDO JUAN	1	SISTEMAS DE PRODUCCION GANADERA DEL AMBIENTE SEMIARIDO (SI.PRO.G.A.S.)
	Servicio	Hugo Alberto Arnaboldi	Empresa	Análisis Químico y Bacteriológico de agua	Director de Grupo de Trabajo: BARBOSA, OSVALDO ANDRÉS Docentes Integrantes: RISCOSA, DANIEL ALBERTO	1	LABORATORIO DE SUELOS
	Servicio	Agropecuaria San José	Empresa	Análisis de calidad de semillas de soja	Director de Grupo de Trabajo: MARTINEZ ALVAREZ, DIEGO LEONARDO	1	LABORATORIO DE SEMILLAS Y GRANOS
	Servicio	Carlos Walter Rebajras	Empresa	Análisis de calidad de semillas de soja	Director de Grupo de Trabajo: MARTINEZ ALVAREZ, DIEGO LEONARDO	1	LABORATORIO DE SEMILLAS Y GRANOS
	Servicio	Agropecuaria San José	Empresa	Análisis de calidad de semillas de soja	Director de Grupo de Trabajo: MARTINEZ ALVAREZ, DIEGO LEONARDO	1	LABORATORIO DE SEMILLAS Y GRANOS
	Servicio	Niecas SA	Empresa	Análisis de calidad de semillas de soja	Director de Grupo de Trabajo: MARTINEZ ALVAREZ, DIEGO LEONARDO	1	LABORATORIO DE SEMILLAS Y GRANOS

Año 2016	Tipo de la actividad	Nombre de la contraparte	Tipo de contraparte	Actividades realizadas	Participantes de la actividad	Cantidad Total de docentes que participan	Grupo de Trabajo
Octubre	Servicio	BONGIOVANNI AGRO S.R.L.	Empresa	Análisis de calidad de semillas de panicum	Director de Grupo de Trabajo: MARTINEZ ALVAREZ, DIEGO LEONARDO	1	LABORATORIO DE SEMILLAS Y GRANOS
	Servicio	El Mate S.A.	Empresa	Análisis de calidad de semillas de soja	Director de Grupo de Trabajo: MARTINEZ ALVAREZ, DIEGO LEONARDO	1	LABORATORIO DE SEMILLAS Y GRANOS
	Servicio	Casale Hector	Empresa	Análisis de calidad de semillas de maíz	Director de Grupo de Trabajo: MARTINEZ ALVAREZ, DIEGO LEONARDO	1	LABORATORIO DE SEMILLAS Y GRANOS
	Servicio	Adalberto Cornelio Alcaraz	Empresa	Análisis de calidad de semillas de soja	Director de Grupo de Trabajo: MARTINEZ ALVAREZ, DIEGO LEONARDO	1	LABORATORIO DE SEMILLAS Y GRANOS
	Servicio	Ares Silvio	Empresa	Análisis de calidad de semillas de maíz y soja	Director de Grupo de Trabajo: MARTINEZ ALVAREZ, DIEGO LEONARDO	1	LABORATORIO DE SEMILLAS Y GRANOS
	Servicio	DIESVER S. A.	Empresa	Análisis de calidad de semillas de soja	Director de Grupo de Trabajo: MARTINEZ ALVAREZ, DIEGO LEONARDO	1	LABORATORIO DE SEMILLAS Y GRANOS
	Servicio	Gobierno de la Provincia de San Luis	Organismo Público	Diseño e Impresión de piezas en 3D	Director de Grupo de Trabajo: AOSTRI, CARLOS AMADO Docentes Integrantes: LARREGAY, GUILLERMO OMAR	1	LABORATORIO DE MECATRÓ-NICA Y CONTROL APLICADO
	Servicio	Alamo Plateado S.R.L.	Empresa	Análisis de Suelo	Director de Grupo de Trabajo: BARBOSA, OSVALDO ANDRÉS Docentes Integrantes: RISCOSA, DANIEL ALBERTO	1	LABORATORIO DE SUELOS
	Servicio	Ruca Hueney SRL	Empresa	Análisis de Suelo	Director de Grupo de Trabajo: BARBOSA, OSVALDO ANDRÉS Docentes Integrantes: RISCOSA, DANIEL ALBERTO	1	LABORATORIO DE SUELOS
	Servicio	Hugo Daniel Sanchez	Empresa	Análisis de calidad de semillas de soja	Director de Grupo de Trabajo: MARTINEZ ALVAREZ, DIEGO LEONARDO	1	LABORATORIO DE SEMILLAS Y GRANOS
	Servicio	Jorge Ghio	Empresa	Análisis de Suelo	Director de Grupo de Trabajo: BARBOSA, OSVALDO ANDRÉS Docentes Integrantes: RISCOSA, DANIEL ALBERTO	1	LABORATORIO DE SUELOS
	Servicio	Cismondi Guillermo	Empresa	Análisis de Suelo	Director de Grupo de Trabajo: BARBOSA, OSVALDO ANDRÉS Docentes Integrantes: RISCOSA, DANIEL ALBERTO	1	LABORATORIO DE SUELOS
	Servicio	MAC SRL	Empresa	Análisis de Suelo	Director de Grupo de Trabajo: BARBOSA, OSVALDO ANDRÉS Docentes Integrantes: RISCOSA, DANIEL ALBERTO	1	LABORATORIO DE SUELOS
	Servicio	Cerealera Puntana SRL	Empresa	Análisis de calidad de semillas de soja	Director de Grupo de Trabajo: MARTINEZ ALVAREZ, DIEGO LEONARDO	1	LABORATORIO DE SEMILLAS Y GRANOS
	Servicio	Los Emprendedores S.H.	Empresa	Análisis de calidad de semillas de soja	Director de Grupo de Trabajo: MARTINEZ ALVAREZ, DIEGO LEONARDO	1	LABORATORIO DE SEMILLAS Y GRANOS
Noviembre	Servicio	Instituto San Buenaventura	Institución Educativa	Análisis de Agua	Director de Grupo de Trabajo: BARBOSA, OSVALDO ANDRÉS Docentes Integrantes: RISCOSA, DANIEL ALBERTO	1	LABORATORIO DE SUELOS

Año 2016	Tipo de la actividad	Nombre de la contraparte	Tipo de contraparte	Actividades realizadas	Participantes de la actividad	Cantidad Total de docentes que participan	Grupo de Trabajo
Noviembre	Servicio	INTA-Villa Mercedes	Organismo Público	Análisis de Suelo	Director de Grupo de Trabajo: BARBOSA, OSVALDO ANDRÉS Docentes Integrantes: RISCOSA, DANIEL ALBERTO	1	LABORATORIO DE SUELOS
	Servicio	Ser Beef Sociedad Anónima	Empresa	Análisis de calidad de semillas de maíz	Director de Grupo de Trabajo: MARTINEZ ALVAREZ, DIEGO LEONARDO	1	LABORATORIO DE SEMILLAS Y GRANOS
	Servicio	Crespi Hugo y Crespi German	Empresa	Análisis de Suelo	Director de Grupo de Trabajo: BARBOSA, OSVALDO ANDRÉS Docentes Integrantes: RISCOSA, DANIEL ALBERTO	1	LABORATORIO DE SUELOS
	Servicio	Leal Myriam	Empresa	Análisis de Suelo	Director de Grupo de Trabajo: BARBOSA, OSVALDO ANDRÉS Docentes Integrantes: RISCOSA, DANIEL ALBERTO	1	LABORATORIO DE SUELOS
	Servicio	Iglesias Sergio	Empresa	Análisis de Agua	Director de Grupo de Trabajo: BARBOSA, OSVALDO ANDRÉS Docentes Integrantes: RISCOSA, DANIEL ALBERTO	1	LABORATORIO DE SUELOS
	Transferen-cia	MILICIC S.A.	Empresa	23 Ensayos de Com-presión probetas de hormigon y otros	Director de Grupo de Trabajo: BECERRA, HECTOR JOSE Docentes Integrantes: PHILLPOTT, OSVALDO RICARDO VETTO-RAZZI, HORACIO DANIEL OVIEDO, JOSE RUBENCOSTA, PABLO MARTIN	5	CIEM
	Servicio	Canciani Brain Marta	Empresa	Análisis de calidad de semillas de soja	Director de Grupo de Trabajo: MARTINEZ ALVAREZ, DIEGO LEONARDO	1	LABORATORIO DE SEMILLAS Y GRANOS
	Servicio	Hidalgo Fernando Eduardo	Empresa	Análisis de calidad de semillas de soja	Director de Grupo de Trabajo: MARTINEZ ALVAREZ, DIEGO LEONARDO	1	LABORATORIO DE SEMILLAS Y GRANOS
	Servicio	Ruiz Roberto	Empresa	Análisis de calidad de semillas de soja	Director de Grupo de Trabajo: MARTINEZ ALVAREZ, DIEGO LEONARDO	1	LABORATORIO DE SEMILLAS Y GRANOS
	Servicio	Rodriguez Ariel	Empresa	Análisis de calidad de semillas de soja	Director de Grupo de Trabajo: MARTINEZ ALVAREZ, DIEGO LEONARDO	1	LABORATORIO DE SEMILLAS Y GRANOS
	Servicio	Duber S.A.	Empresa	Análisis de calidad de semillas de soja	Director de Grupo de Trabajo: MARTINEZ ALVAREZ, DIEGO LEONARDO	1	LABORATORIO DE SEMILLAS Y GRANOS
	Servicio	Miloch Jorge	Empresa	Análisis de calidad de semillas de soja	Director de Grupo de Trabajo: MARTINEZ ALVAREZ, DIEGO LEONARDO	1	LABORATORIO DE SEMILLAS Y GRANOS
	Servicio	Orlando Pisinatti	Empresa	Análisis de calidad de semillas de soja	Director de Grupo de Trabajo: MARTINEZ ALVAREZ, DIEGO LEONARDO	1	LABORATORIO DE SEMILLAS Y GRANOS
	Servicio	Martinez Gabriel	Empresa	Análisis de calidad de semillas de soja	Director de Grupo de Trabajo: MARTINEZ ALVAREZ, DIEGO LEONARDO	1	LABORATORIO DE SEMILLAS Y GRANOS
	Servicio	Cooperativa El Pampero	Empresa	Análisis de calidad de semillas de soja	Director de Grupo de Trabajo: MARTINEZ ALVAREZ, DIEGO LEONARDO	1	LABORATORIO DE SEMILLAS Y GRANOS
	Servicio	Mediavilla Javier	Empresa	Análisis de calidad de semillas de soja	Director de Grupo de Trabajo: MARTINEZ ALVAREZ, DIEGO LEONARDO	1	LABORATORIO DE SEMILLAS Y GRANOS

Año 2016	Tipo de la actividad	Nombre de la contraparte	Tipo de contraparte	Actividades realizadas	Participantes de la actividad	Cantidad Total de docentes que participan	Grupo de Trabajo
Noviembre	Servicio	Luis Orquin	Empresa	Análisis de calidad de semillas de maíz	Director de Grupo de Trabajo: MARTINEZ ALVAREZ, DIEGO LEONARDO	1	LABORATORIO DE SEMILLAS Y GRANOS
	Servicio	Agrotrans SA	Empresa	Análisis de calidad de semillas de soja	Director de Grupo de Trabajo: MARTINEZ ALVAREZ, DIEGO LEONARDO	1	LABORATORIO DE SEMILLAS Y GRANOS
	Servicio	Magnano Wlater	Empresa	Análisis de calidad de semillas de soja	Director de Grupo de Trabajo: MARTINEZ ALVAREZ, DIEGO LEONARDO	1	LABORATORIO DE SEMILLAS Y GRANOS
	Servicio	Giantomassi Cynthia Dahyana	Empresa	Análisis de calidad de semillas de soja y maíz	Director de Grupo de Trabajo: MARTINEZ ALVAREZ, DIEGO LEONARDO	1	LABORATORIO DE SEMILLAS Y GRANOS
	Servicio	Guerrero Eloy y Otros	Empresa	Análisis de calidad de semillas de soja	Director de Grupo de Trabajo: MARTINEZ ALVAREZ, DIEGO LEONARDO	1	LABORATORIO DE SEMILLAS Y GRANOS
	Servicio	COLOMBINO, MIGUEL ANGEL ARTURO	Empresa	Análisis de calidad de semillas de pasto llorón	Director de Grupo de Trabajo: MARTINEZ ALVAREZ, DIEGO LEONARDO	1	LABORATORIO DE SEMILLAS Y GRANOS
	Servicio	Crespi Hugo y Crespi German	Empresa	Análisis de Agua	Director de Grupo de Trabajo: BARBOSA, OSVALDO ANDRÉS Docentes Integrantes: RISCOSA, DANIEL ALBERTO	1	LABORATORIO DE SUELOS
	Servicio	Perforaciones Hídricas S.R.L.	Empresa	Análisis de Agua	Director de Grupo de Trabajo: BARBOSA, OSVALDO ANDRÉS Docentes Integrantes: RISCOSA, DANIEL ALBERTO	1	LABORATORIO DE SUELOS
Diciembre	Servicio	SMATA	Asociación Gremial	Certificación de seguridad eléctrica	Director de Grupo de Trabajo: D'ANDREA, JOSÉ ALBERTO	1	AREA ELECTRICIDAD
	Servicio	Don Egidio	Empresa	Análisis de calidad de semillas de soja y maíz	Director de Grupo de Trabajo: MARTINEZ ALVAREZ, DIEGO LEONARDO	1	LABORATORIO DE SEMILLAS Y GRANOS
	Servicio	DIESVER S. A.	Empresa	Análisis de calidad de semillas de soja	Director de Grupo de Trabajo: MARTINEZ ALVAREZ, DIEGO LEONARDO	1	LABORATORIO DE SEMILLAS Y GRANOS
	Servicio	Carlos Walter Rebajras	Empresa	Análisis de calidad de semillas de soja	Director de Grupo de Trabajo: MARTINEZ ALVAREZ, DIEGO LEONARDO	1	LABORATORIO DE SEMILLAS Y GRANOS
	Servicio	Horas Guillermo	Empresa	Análisis de calidad de semillas de soja	Director de Grupo de Trabajo: MARTINEZ ALVAREZ, DIEGO LEONARDO	1	LABORATORIO DE SEMILLAS Y GRANOS
	Servicio	Agro Lajitas S.A	Empresa	Análisis de calidad de semillas de soja	Director de Grupo de Trabajo: MARTINEZ ALVAREZ, DIEGO LEONARDO	1	LABORATORIO DE SEMILLAS Y GRANOS
	Servicio	Lizzi Jorge Octavio	Empresa	Análisis de calidad de semillas de soja	Director de Grupo de Trabajo: MARTINEZ ALVAREZ, DIEGO LEONARDO	1	LABORATORIO DE SEMILLAS Y GRANOS

Año 2016	Tipo de la actividad	Nombre de la contraparte	Tipo de contraparte	Actividades realizadas	Participantes de la actividad	Cantidad Total de docentes que participan	Grupo de Trabajo
Diciembre	Servicio	Torres del Solar S.A.	Empresa	Análisis de calidad de semillas de soja y trigo	Director de Grupo de Trabajo: MARTINEZ ALVAREZ, DIEGO LEONARDO	1	LABORATORIO DE SEMILLAS Y GRANOS
	Servicio	Miguel Saraceno	Empresa	Análisis de calidad de semillas de centeno, trigo, avena y bicio	Director de Grupo de Trabajo: MARTINEZ ALVAREZ, DIEGO LEONARDO	1	LABORATORIO DE SEMILLAS Y GRANOS
	Servicio	Javier H. Perassi	Empresa	Análisis de calidad de semillas de soja	Director de Grupo de Trabajo: MARTINEZ ALVAREZ, DIEGO LEONARDO	1	LABORATORIO DE SEMILLAS Y GRANOS
	Servicio	Ruiz Muñoz Aldo	Empresa	Análisis de calidad de semillas de maíz	Director de Grupo de Trabajo: MARTINEZ ALVAREZ, DIEGO LEONARDO	1	LABORATORIO DE SEMILLAS Y GRANOS
	Servicio	Ruiz Muñoz Aldo	Empresa	Análisis de calidad de semillas de moha	Director de Grupo de Trabajo: MARTINEZ ALVAREZ, DIEGO LEONARDO	1	LABORATORIO DE SEMILLAS Y GRANOS
	Servicio	Cooperativa El Pampero	Empresa	Análisis de calidad de semillas de maíz	Director de Grupo de Trabajo: MARTINEZ ALVAREZ, DIEGO LEONARDO	1	LABORATORIO DE SEMILLAS Y GRANOS
	Servicio	Diego Ponzetti	Empresa	Análisis de calidad de semillas de soja	Director de Grupo de Trabajo: MARTINEZ ALVAREZ, DIEGO LEONARDO	1	LABORATORIO DE SEMILLAS Y GRANOS
	Transferen-cia	Fundacion Sol Puntano	Empresa	512 muestras de vaneo. Enfermedades Apícolas	Director de Grupo de Trabajo: DIAZ, EDGAR SAMUEL Docentes Integrantes: COZZARIN, ISIDRO GUILLERMO	1	LABORATORIO DE PATOLOGIA APICOLA
	Servicio	Silvio Sevastei	Empresa	Análisis de calidad de semillas de soja	Director de Grupo de Trabajo: MARTINEZ ALVAREZ, DIEGO LEONARDO	1	LABORATORIO DE SEMILLAS Y GRANOS

SECCIÓN 4: ESTADÍSTICAS FINANCIERAS
4.5 FUNDACIÓN DE LA UNSL
4.5.4 Actividades de la Facultad de Química, Bioquímica y Farmacia
Fuente: Fundación de la UNSL

Año 2016	Tipo de la actividad	Nombre de la contraparte	Tipo de contra-parte	Actividades realizadas	Participantes de la actividad	Cantidad Total de docentes que participan	Grupo de Trabajo
Enero	Servicio	Kimberly Clark- Argentina Sociedad Anónima	Empresa	Análisis granulométrico	Director de Grupo de Trabajo: PERINO, ERNESTO	1	GRUPO FRX
	Servicio	Laboratorios Puntanos S.E	Organismo Público	Control de Calidad de Medicamentos	Director de Grupo de Trabajo: SAIDMAN, ELBIO ANTONIO Docentes Integrantes: GETTE, MARIA DE LOS ANGELES CALVO, JUAN ARMANDO DI CHIACCHIO, GABRIELA BEATRIZ ARAGON, LESLIE MARY COZZOLINO, MARIANA EMILIA	6	LABORATORIO DE CONTROL DE CALIDAD DE MEDICAMENTOS
	Servicio	Laboratorio Municipal Trenque Lauquen	Organismo Público	Control de Calidad de Medicamentos	Director de Grupo de Trabajo: SAIDMAN, ELBIO ANTONIO Docentes Integrantes: GETTE, MARIA DE LOS ANGELES CALVO, JUAN ARMANDO DI CHIACCHIO, GABRIELA BEATRIZ ARAGON, LESLIE MARY COZZOLINO, MARIANA EMILIA	6	LABORATORIO DE CONTROL DE CALIDAD DE MEDICAMENTOS
	Servicio	Hospital Municipal San Bernardino	Organismo Público	Control de Calidad de Medicamentos	Director de Grupo de Trabajo: SAIDMAN, ELBIO ANTONIO Docentes Integrantes: GETTE, MARIA DE LOS ANGELES ; CALVO, JUAN ARMANDO DI CHIACCHIO, GABRIELA BEATRIZ ARAGON, LESLIE MARY COZZOLINO, MARIANA EMILIA	6	LABORATORIO DE CONTROL DE CALIDAD DE MEDICAMENTOS
	Servicio	Universidad Nacional de San Luis	Institución Universitaria	Análisis bacteriológico de muestra de agua potable	Director de Grupo de Trabajo: ALCARAZ, LUCIA ESTHER Docentes Integrantes: MATTANA, CLAUDIA MARICEL	1	LABORATORIO DE MICROBIOLOGIA
	Asesoramiento	Cooperativa de Trabajo Laboratorios ION LTDA	Empresa	Asesoramiento en aspectos de calidad	Director de Grupo de Trabajo: LIJTEROFF, RUBEN ENRIQUE Docentes Integrantes: SALINAS, ADRIANA PATRICIA	1	SERVICIOS AMBIENTALES
Febrero	Servicio	Susana Edith Siguelnitzky	Empresa	Rotulado nutricional de bombones de fruta	Director de Grupo de Trabajo: BARBERIS, SONIA ESTHER Docentes Integrantes: FERNANDEZ SOLIS, LAURA NATALIA; UÑATES, MARIA ANGELINA; GIL, RAUL ANDRES	3	LABORATORIO DE BROMATOLOGIA
	Servicio	Cooperativa de Trabajo Laboratorios ION LTDA	Empresa	Rotulado nutricional de muestra de stevia	Director de Grupo de Trabajo: BARBERIS, SONIA ESTHER Docentes Integrantes: FERNANDEZ SOLIS, LAURA NATALIA; UÑATES, MARIA ANGELINA; GIL, RAUL ANDRES	3	LABORATORIO DE BROMATOLOGIA
	Servicio	Hospital San Luis Bragado	Organismo Público	Control de Calidad de Medicamentos	Director de Grupo de Trabajo: SAIDMAN, ELBIO ANTONIO Docentes Integrantes: GETTE, MARIA DE LOS ANGELES; CALVO, JUAN ARMANDO; DI CHIACCHIO, GABRIELA BEATRIZ; ARAGON, LESLIE MARY; COZZOLINO, MARIANA EMILIA	6	LABORATORIO DE CONTROL DE CALIDAD DE MEDICAMENTOS
	Servicio	Laboratorios Puntanos S.E	Organismo Público	Control de Calidad de Medicamentos	Director de Grupo de Trabajo: SAIDMAN, ELBIO ANTONIO Docentes Integrantes: GETTE, MARIA DE LOS ANGELES; CALVO, JUAN ARMANDO DI CHIACCHIO, GABRIELA BEATRIZ; ARAGON, LESLIE MARY COZZOLINO, MARIANA EMILIA	6	LABORATORIO DE CONTROL DE CALIDAD DE MEDICAMENTOS

Año 2016	Tipo de la actividad	Nombre de la contraparte	Tipo de contra-parte	Actividades realizadas	Participantes de la actividad	Cantidad Total de docentes que participan	Grupo de Trabajo
Febrero	Servicio	Laboratorio Municipal Trenque Lauquen	Organismo Público	Control de Calidad de Medicamentos	Director de Grupo de Trabajo: SAIDMAN, ELBIO ANTONIO Docentes Integrantes: GETTE, MARIA DE LOS ANGELES; CALVO, JUAN ARMANDO DI CHIACCHIO, GABRIELA BEATRIZ; ARAGON, LESLIE MARY; COZZOLINO, MARIANA EMILIA	6	LABORATORIO DE CONTROL DE CALIDAD DE MEDICAMENTOS
	Asesora-miento	Fusión San Luis S.A	Empresa	Asesoramiento en aspectos de calidad	Director de Grupo de Trabajo: LIJTEROFF, RUBEN ENRIQUE Docentes Integrantes: SALINAS, ADRIANA PATRICIA	1	SERVICIOS AMBIEN-TALES
	Asesora-miento	Cooperativa de Trabajo Labora-torios ION LTDA	Empresa	Asesoramiento en aspectos de calidad	Director de Grupo de Trabajo: LIJTEROFF, RUBEN ENRIQUE Docentes Integrantes: SALINAS, ADRIANA PATRICIA	1	SERVICIOS AMBIEN-TALES
	Asesora-miento	YPF Sociedad Anónima	Empresa del Estado	Asesoramiento y control de residuos peligrosos.Responsable técnico para plantas Villa Mercedes y estación de bombeo Bebedero	Director de Grupo de Trabajo: ANTON, ROSA ISABEL	1	SERVICIOS Y ASESORAMIENTO EN SISTEMA GESTION
Marzo	Servicio	Martín, Ángel Darío	Paciente	Determinación del gen HLA-B27 en muestras de sangre de pacientes con artropatías por el método de reacción en cadena de la polimerasa en tiem-po real (PCR Real Time). Control Gen: β-globina.	Director de Grupo de Trabajo: DI GENARO, MARÍA SILVIA Do-centes Integrantes: SILVA, JUAN EDUARDO	1	HLA-B27 EN PACIENTES CON ARTROPATIAS POR EL METODO DE REAC-CION EN CADENA DE LA POLIMERAZA PCR
	Servicio	Baldevenitez Mondaca, Ana Paula	Paciente	Determinación del gen HLA-B27 en muestras de sangre de pacientes con artropatías por el método de reacción en cadena de la polimerasa en tiem-po real (PCR Real Time). Control Gen: β-globina.	Director de Grupo de Trabajo: DI GENARO, MARÍA SILVIA Do-centes Integrantes: SILVA, JUAN EDUARDO	1	HLA-B27 EN PACIENTES CON ARTROPATIAS POR EL METODO DE REAC-CION EN CADENA DE LA POLIMERAZA PCR
	Servicio	Las Verbenas	Empresa	Rotulado nutricional de dulce de rosa mosqueta	Director de Grupo de Trabajo: BARBERIS, SONIA ESTHER Docentes Integrantes: FERNANDEZ SOLIS, LAURA NATALIA; UÑATES, MARIA ANGELINA; GIL, RAUL ANDRES	3	LABORATORIO DE BROMATOLOGIA
	Servicio	Hospital San Luis Bragado	Organismo Público	Control de Calidad de Medicamentos	Director de Grupo de Trabajo: SAIDMAN, ELBIO ANTONIO Docentes Integrantes: GETTE, MARIA DE LOS ANGELES; CALVO, JUAN ARMANDO; DI CHIACCHIO, GABRIELA BEATRIZ; ARAGON, LESLIE MARY COZZOLINO, MARIANA EMILIA	6	LABORATORIO DE CONTROL DE CALIDAD DE MEDICAMENTOS
	Servicio	Laboratorios Puntanos S.E	Organismo Público	Control de Calidad de Medicamentos	Director de Grupo de Trabajo: SAIDMAN, ELBIO ANTONIO Docentes Integrantes: GETTE, MARIA DE LOS ANGELES; CALVO, JUAN ARMANDO DI CHIACCHIO, GABRIELA BEATRIZ; ARAGON, LESLIE MARY COZZOLINO, MARIANA EMILIA	6	LABORATORIO DE CONTROL DE CALIDAD DE MEDICAMENTOS
	Servicio	Kimberly Clark- Argentina Socie-dad Anónima	Empresa	Análisis microbiológico de muestras de ambiente, superficie, manos, ropa y aire	Director de Grupo de Trabajo: ALCARAZ, LUCIA ESTHER Docen-tes Integrantes: ESCUDERO, MARIA ESTHER	1	LABORATORIO DE MICROBIOLOGIA

Año 2016	Tipo de la actividad	Nombre de la contraparte	Tipo de contra-parte	Actividades realizadas	Participantes de la actividad	Cantidad Total de docentes que participan	Grupo de Trabajo
Marzo	Servicio	García Heredia, María Victoria	Empresa	Análisis bacteriológico de Agua de Red	Director de Grupo de Trabajo: ALCARAZ, LUCIA ESTHER Docentes Integrantes: SATORRES, SARA ELENA	1	LABORATORIO DE MICROBIOLOGIA
	Servicio	García Heredia, María Victoria	Empresa	Análisis bacteriológico de Agua de Red	Director de Grupo de Trabajo: ALCARAZ, LUCIA ESTHER Docentes Integrantes: MATTANA, CLAUDIA MARICEL	1	LABORATORIO DE MICROBIOLOGIA
	Servicio	Velez Gabriela Andrea	Empresa	Análisis bacteriológico de muestra de agua de mesa envasada.	Director de Grupo de Trabajo: ALCARAZ, LUCIA ESTHER Docentes Integrantes: LUCERO ESTRADA, CECILIA STELLA	1	LABORATORIO DE MICROBIOLOGIA
	Servicio	Plastar San Luis S.A.	Empresa	Análisis químico de un ensayo de migración en una muestra de laminado	Director de Grupo de Trabajo: GONZALEZ, SILVIA PATRICIA Docentes Integrantes: ALMEIDA, CÉSAR AMÉRICO	2	QUIMICA ANALITICA AMBIENTAL
	Servicio	Aluflex Sociedad Anónima	Empresa	Determinación de ensayos de migración Total y migración específica en envases de alimentos	Director de Grupo de Trabajo: GONZALEZ, SILVIA PATRICIA Docentes Integrantes: ALMEIDA, CÉSAR AMÉRICO	2	QUIMICA ANALITICA AMBIENTAL
	Servicio	García Heredia, María Victoria	Empresa	Análisis físico-químico de muestra de agua	Director de Grupo de Trabajo: GONZALEZ, SILVIA PATRICIA Docentes Integrantes: ALMEIDA, CÉSAR AMÉRICO	2	QUIMICA ANALITICA AMBIENTAL
	Servicio	Plastar San Luis S.A.	Empresa	Análisis químico de migración Total y de migración de metales de muestras de laminados.	Director de Grupo de Trabajo: GONZALEZ, SILVIA PATRICIA Docentes Integrantes: ALMEIDA, CÉSAR AMÉRICO	2	QUIMICA ANALITICA AMBIENTAL
	Servicio	Carlos Mendez	Empresa	Análisis químico de hidrocarburos Totales de muestras de suelo	Director de Grupo de Trabajo: GONZALEZ, SILVIA PATRICIA Docentes Integrantes: ALMEIDA, CÉSAR AMÉRICO	2	QUIMICA ANALITICA AMBIENTAL
	Servicio	Sistelec Ingeniería S.A.	Empresa	Análisis químico de muestras de agua	Director de Grupo de Trabajo: GONZALEZ, SILVIA PATRICIA Docentes Integrantes: ALMEIDA, CÉSAR AMÉRICO	2	QUIMICA ANALITICA AMBIENTAL
	Servicio	Villegas, Florentino	Paciente	Determinación de la Composición de Litiasis Urinario o Renal por espectroscopía FTIR	Director de Grupo de Trabajo: NARDA, GRISELDA EDITH Docentes Integrantes: BRUSAU, ELENA VIRGINIA	1	QUIMICA INORGANICA
	Servicio	Stol, Damián	Paciente	Determinación de la Composición de Litiasis Urinario o Renal por espectroscopía FTIR	Director de Grupo de Trabajo: NARDA, GRISELDA EDITH Docentes Integrantes: BRUSAU, ELENA VIRGINIA	1	QUIMICA INORGANICA
	Servicio	Guardia, Camilo	Paciente	Determinación de la Composición de Litiasis Urinario o Renal por espectroscopía FTIR	Director de Grupo de Trabajo: NARDA, GRISELDA EDITH Docentes Integrantes: BRUSAU, ELENA VIRGINIA	1	QUIMICA INORGANICA
	Servicio	Lucero, María Rosa	Paciente	Determinación de la Composición de Litiasis Urinario o Renal por espectroscopía FTIR	Director de Grupo de Trabajo: NARDA, GRISELDA EDITH Docentes Integrantes: BRUSAU, ELENA VIRGINIA	1	QUIMICA INORGANICA

Año 2016	Tipo de la actividad	Nombre de la contraparte	Tipo de contra-parte	Actividades realizadas	Participantes de la actividad	Cantidad Total de docentes que participan	Grupo de Trabajo
Marzo	Servicio	Adaro, Santiago	Paciente	Determinación de la Composición de Litiasis Urinario o Renal por espectros-copía FTIR	Director de Grupo de Trabajo: NARDA, GRISELDA EDITH Do-centes Integrantes: BRUSAU, ELENA VIRGINIA	1	QUIMICA INORGANICA
	Asesora-miento	Fusión San Luis S.A	Empresa	Asesoramiento en aspectos de calidad	Director de Grupo de Trabajo: LIJTEROFF, RUBEN ENRIQUE Docentes Integrantes: SALINAS, ADRIANA PATRICIA	1	SERVICIOS AMBIENTALES
	Asesora-miento	YPF Sociedad Anónima	Empresa del Estado	Asesoramiento y control de residuos peligrosos. Responsable técnico para plantas Villa Mercedes y estación de bombeo Bebedero	Director de Grupo de Trabajo: ANTON, ROSA ISABEL	1	SERVICIOS Y ASESORAMIENTO EN SISTEMA GESTION
Abril	Servicio	Valenzuela, Andrés	Empresa	Análisis físico-químico de una muestra de arena	Director de Grupo de Trabajo: PERINO, ERNESTO	1	GRUPO FRX
	Servicio	Kimberly Clark- Argentina Socie-dad Anónima	Empresa	Análisis granulométrico	Director de Grupo de Trabajo: PERINO, ERNESTO	1	GRUPO FRX
	Servicio	Muñoz, Leonardo Javier	Paciente	Determinación del gen HLA-B27 en muestras de sangre de pacientes con artropatías por el método de reacción en cadena de la polimerasa en tiempo real (PCR Real Time). Control Gen: β-globina.	Director de Grupo de Trabajo: DI GENARO, MARÍA SILVIA Do-centes Integrantes: SILVA, JUAN EDUARDO	1	HLA-B27 EN PACIENTES CON ARTROPATIAS POR EL METODO DE REAC-CION EN CADENA DE LA POLIMERAZA PCR
	Servicio	Chiavassa, José Manuel	Paciente	Determinación del gen HLA-B27 en muestras de sangre de pacientes con artropatías por el método de reacción en cadena de la polimerasa en tiempo real (PCR Real Time). Control Gen: β-globina.	Director de Grupo de Trabajo: DI GENARO, MARÍA SILVIA Do-centes Integrantes: SILVA, JUAN EDUARDO	1	HLA-B27 EN PACIENTES CON ARTROPATIAS POR EL METODO DE REAC-CION EN CADENA DE LA POLIMERAZA PCR
	Servicio	Laboratorios Puntanos S.E	Organismo Público	Control de Calidad de Medicamentos	Director de Grupo de Trabajo: SAIDMAN, ELBIO ANTONIO Docentes Integrantes: GETTE, MARIA DE LOS ANGELES; CALVO, JUAN ARMANDO; DI CHIACCHIO, GABRIELA BEATRIZ; ARAGON, LESLIE MARY; COZZOLINO, MARIANA EMILIA	6	LABORATORIO DE CONTROL DE CALIDAD DE MEDICAMENTOS
	Servicio	Kimberly Clark- Argentina Socie-dad Anónima	Empresa	Análisis microbiológico de muestras de superficies	Director de Grupo de Trabajo: ALCARAZ, LUCIA ESTHER Docen-tes Integrantes: VILLA, MARIA CECILIA	1	LABORATORIO DE MICROBIOLOGIA
	Servicio	Conenva SRL	Empresa	Análisis bacteriológico de Agua de Red	Director de Grupo de Trabajo: ALCARAZ, LUCIA ESTHER Docen-tes Integrantes: SALINAS IBAÑEZ, ANGEL GABRIEL	1	LABORATORIO DE MICROBIOLOGIA
	Servicio	Dos Anclas S.A	Empresa	Análisis físico-químico en muestras de sal	Director de Grupo de Trabajo: GONZALEZ, SILVIA PATRICIA Docentes Integrantes: ALMEIDA, CÉSAR AMÉRICO	2	QUIMICA ANALITICA AMBIENTAL

Año 2016	Tipo de la actividad	Nombre de la contraparte	Tipo de contra-parte	Actividades realizadas	Participantes de la actividad	Cantidad Total de docentes que participan	Grupo de Trabajo
Abril	Servicio	Sol Puntano S.A.P.E.N	Empresa	Análisis físico químico de muestras de agua	Director de Grupo de Trabajo: GONZALEZ, SILVIA PATRICIA Docentes Integrantes: ALMEIDA, CÉSAR AMÉRICO	2	QUIMICA ANALITICA AMBIENTAL
	Servicio	CIDAL San Luis S.A.	Empresa	Análisis físico-químico de muestra de agua y suelo	Director de Grupo de Trabajo: GONZALEZ, SILVIA PATRICIA Docentes Integrantes: ALMEIDA, CÉSAR AMÉRICO	2	QUIMICA ANALITICA AMBIENTAL
	Servicio	Conenva SRL	Empresa	Análisis físico-químico de muestra de agua	Director de Grupo de Trabajo: GONZALEZ, SILVIA PATRICIA Docentes Integrantes: ALMEIDA, CÉSAR AMÉRICO	2	QUIMICA ANALITICA AMBIENTAL
	Servicio	Garis, Eduardo	Empresa	Análisis químico de muestras de agua de piscina	Director de Grupo de Trabajo: GONZALEZ, SILVIA PATRICIA Docentes Integrantes: ALMEIDA, CÉSAR AMÉRICO	2	QUIMICA ANALITICA AMBIENTAL
	Asesora-miento	Cooperativa de Trabajo Labora-torios ION LTDA	Empresa	Asesoramiento en aspectos de calidad	Director de Grupo de Trabajo: LIJTEROFF, RUBEN ENRIQUE Docentes Integrantes: SALINAS, ADRIANA PATRICIA	1	SERVICIOS AMBIENTALES
	Auditoría	Paso del Condor Sociedad Anónima	Empresa	Auditoría sobre aguas de ríos circun-dantes al Hotel Paso del Cóndor.	Director de Grupo de Trabajo: ANTON, ROSA ISABEL	1	SERVICIOS Y ASESORAMIENTO EN SISTEMA GESTION
	Servicio	Facultad de Medicina UBA, Préstamo BID PICT 2014-1689 Dr. Jorge Geffner	Institución Universi-taria	Obtención de BSA	Director de Grupo de Trabajo: MENENDEZ, CARLOS JOSÉ A. Docentes Integrantes: GONZALEZ, ULISES ANDRES	1	TECNICAS SEPARATIVAS CON MEMBRANAS Y LIOFILIZACION
Mayo	Servicio	Sánchez, Juan Pablo	Paciente	Determinación del gen HLA-B27 en muestras de sangre de pacientes con artropatías por el método de reacción en cadena de la polimerasa en tiempo real (PCR Real Time). Control Gen: β-globina.	Director de Grupo de Trabajo: DI GENARO, MARÍA SILVIA Do-centes Integrantes: SILVA, JUAN EDUARDO	1	HLA-B27 EN PACIENTES CON ARTROPATIAS POR EL METODO DE REAC-CION EN CADENA DE LA POLIMERAZA PCR
	Servicio	Laboratorios Puntanos S.E	Organismo Público	Control de Calidad de Medicamentos	Director de Grupo de Trabajo: SAIDMAN, ELBIO ANTONIO Docentes Integrantes: GETTE, MARIA DE LOS ANGELES; CALVO, JUAN ARMANDO; DI CHIACCHIO, GABRIELA BEATRIZ; ARAGON, LESLIE MARY COZZOLINO, MARIANA EMILIA	6	LABORATORIO DE CONTROL DE CALIDAD DE MEDICAMENTOS
	Servicio	Kimberly Clark- Argentina Socie-dad Anónima	Empresa	Análisis microbiológico de muestras de ambientes	Director de Grupo de Trabajo: ALCARAZ, LUCIA ESTHER Docen-tes Integrantes: MATTANA, CLAUDIA MARICEL	1	LABORATORIO DE MICROBIOLOGIA
	Servicio	Mera, Carlos Nahuel	Empresa	Análisis bacteriológico de muestra de agua potable	Director de Grupo de Trabajo: ALCARAZ, LUCIA ESTHER Docen-tes Integrantes: LACIAR, ANALIA LILIANA	1	LABORATORIO DE MICROBIOLOGIA
	Servicio	Méndez, Carlos	Empresa	Análisis en muestras de suelo	Director de Grupo de Trabajo: GONZALEZ, SILVIA PATRICIA Docentes Integrantes: ALMEIDA, CÉSAR AMÉRICO	2	QUIMICA ANALITICA AMBIENTAL

Año 2016	Tipo de la actividad	Nombre de la contraparte	Tipo de contra-parte	Actividades realizadas	Participantes de la actividad	Cantidad Total de docentes que participan	Grupo de Trabajo
Mayo	Servicio	Miranda, Juan	Paciente	Determinación de la Composición de Litiasis Urinario o Renal por espectros-copía FTIR	Director de Grupo de Trabajo: NARDA, GRISELDA EDITH Do-centes Integrantes: BRUSAU, ELENA VIRGINIA	1	QUIMICA INORGANICA
	Servicio	Soria, Martina	Paciente	Determinación de la Composición de Litiasis Urinario o Renal por espectros-copía FTIR	Director de Grupo de Trabajo: NARDA, GRISELDA EDITH Do-centes Integrantes: BRUSAU, ELENA VIRGINIA	1	QUIMICA INORGANICA
	Asesora-miento	Cooperativa de Trabajo Labora-torios ION LTDA	Empresa	Asesoramiento en aspectos de calidad	Director de Grupo de Trabajo: LIJTEROFF, RUBEN ENRIQUE Docentes Integrantes: SALINAS, ADRIANA PATRICIA	1	SERVICIOS AMBIENTALES
	Asesora-miento	Fusión San Luis S.A	Empresa	Asesoramiento en aspectos de calidad	Director de Grupo de Trabajo: LIJTEROFF, RUBEN ENRIQUE Docentes Integrantes: SALINAS, ADRIANA PATRICIA	1	SERVICIOS AMBIENTALES
	Servicio	Proico 2-3614- Dra Alba Vega	Institución Universi-taria	Liofilización de soluciones de orégano	Director de Grupo de Trabajo: MENENDEZ, CARLOS JOSÉ A. Docentes Integrantes: GONZALEZ, ULISES ANDRES	1	TECNICAS SEPARATIVAS CON MEMBRANAS Y LIOFILIZACION
	Servicio	PROICO 2-3214 Dr. Darío Ramí-rez - UNSL	Institución Universi-taria	Liofilización de soluciones de orégano	Director de Grupo de Trabajo: MENENDEZ, CARLOS JOSÉ A. Docentes Integrantes: GONZALEZ, ULISES ANDRES	1	TECNICAS SEPARATIVAS CON MEMBRANAS Y LIOFILIZACION
Junio	Servicio	Hospital Municipal San Ber-nardino	Organismo Público	Control de Calidad de Medicamentos	Director de Grupo de Trabajo: SAIDMAN, ELBIO ANTONIO Docentes Integrantes: GETTE, MARIA DE LOS ANGELES ; CALVO, JUAN ARMANDO; DI CHIACCHIO, GABRIELA BEATRIZ; ARAGON, LESLIE MARY; COZZOLINO, MARIANA EMILIA	6	LABORATORIO DE CONTROL DE CALIDAD DE MEDICAMENTOS
	Servicio	Hospital Municipal San Ber-nardino	Organismo Público	Control de Calidad de Medicamentos	Director de Grupo de Trabajo: SAIDMAN, ELBIO ANTONIO Docentes Integrantes: GETTE, MARIA DE LOS ANGELES ; CALVO, JUAN ARMANDO; DI CHIACCHIO, GABRIELA BEATRIZ ; ARAGON, LESLIE MARY ; COZZOLINO, MARIANA EMILIA	6	LABORATORIO DE CONTROL DE CALIDAD DE MEDICAMENTOS
	Servicio	Balague, Fernando	Empresa	Análisis físico-químico en muestras de agua de mesa	Director de Grupo de Trabajo: GONZALEZ, SILVIA PATRICIA Docentes Integrantes: ALMEIDA, CÉSAR AMÉRICO	2	QUIMICA ANALITICA AMBIENTAL
	Servicio	Frávega SACIEI	Empresa	Análisis físico-químico en muestras de agua	Director de Grupo de Trabajo: GONZALEZ, SILVIA PATRICIA Docentes Integrantes: ALMEIDA, CÉSAR AMÉRICO	2	QUIMICA ANALITICA AMBIENTAL
	Servicio	Dos Anclas S.A	Empresa	Análisis químico de muestras de sal	Director de Grupo de Trabajo: GONZALEZ, SILVIA PATRICIA Docentes Integrantes: ALMEIDA, CÉSAR AMÉRICO	2	QUIMICA ANALITICA AMBIENTAL
	Servicio	Aluflex Sociedad Anónima	Empresa	Análisis físico-químico de muestras de agua	Director de Grupo de Trabajo: GONZALEZ, SILVIA PATRICIA Docentes Integrantes: ALMEIDA, CÉSAR AMÉRICO	2	QUIMICA ANALITICA AMBIENTAL

Año 2016	Tipo de la actividad	Nombre de la contraparte	Tipo de contra-parte	Actividades realizadas	Participantes de la actividad	Cantidad Total de docentes que participan	Grupo de Trabajo
Junio	Servicio	Sosa, Dardo Marcelo	Paciente	Determinación de la Composición de Litiasis Urinario o Renal por espectros-copía FTIR	Director de Grupo de Trabajo: NARDA, GRISELDA EDITH Do-centes Integrantes: BRUSAU, ELENA VIRGINIA	1	QUIMICA INORGANICA
	Servicio	Mellano, Jorgelina	Paciente	Determinación de la Composición de Litiasis Urinario o Renal por espectros-copía FTIR	Director de Grupo de Trabajo: NARDA, GRISELDA EDITH Do-centes Integrantes: BRUSAU, ELENA VIRGINIA	1	QUIMICA INORGANICA
	Asesora-miento	Cooperativa de Trabajo Labora-torios ION LTDA	Empresa	Asesoramiento en aspectos de calidad	Director de Grupo de Trabajo: LIJTEROFF, RUBEN ENRIQUE Docentes Integrantes: SALINAS, ADRIANA PATRICIA	1	SERVICIOS AMBIENTALES
Julio	Servicio	Cooperativa de Trabajo Labora-torios ION LTDA	Empresa	Rotulado nutricional de muestra de sacarina	Director de Grupo de Trabajo: BARBERIS, SONIA ESTHER Docentes Integrantes: FERNANDEZ SOLIS, LAURA NATALIA ; UÑATES, MARIA ANGELINA	2	LABORATORIO DE BROMATOLOGIA
	Servicio	Hospital Municipal San Ber-nardino	Organismo Público	Control de Calidad de Medicamentos	Director de Grupo de Trabajo: SAIDMAN, ELBIO ANTONIO Do-centes Integrantes: GETTE, MARIA DE LOS ANGELES; CALVO, JUAN ARMANDO; DI CHIACCHIO, GABRIELA BEATRIZ; ARAGON, LESLIE MARY; COZZOLINO, MARIANA EMILIA	6	LABORATORIO DE CONTROL DE CALIDAD DE MEDICAMENTOS
	Servicio	Hospital Municipal San Ber-nardino	Organismo Público	Control de Calidad de Medicamentos	Director de Grupo de Trabajo: SAIDMAN, ELBIO ANTONIO Docentes Integrantes: GETTE, MARIA DE LOS ANGELES; CALVO, JUAN ARMANDO DI CHIACCHIO, GABRIELA BEATRIZ ; ARAGON, LESLIE MARY COZZOLINO, MARIANA EMILIA	6	LABORATORIO DE CONTROL DE CALIDAD DE MEDICAMENTOS
	Servicio	Mera, Carlos Nahuel	Empresa	Análisis bacteriológico de muestra de agua potable	Director de Grupo de Trabajo: ALCARAZ, LUCIA ESTHER Docen-tes Integrantes: LACIAR, ANALIA LILIANA	1	LABORATORIO DE MICROBIOLOGIA
	Servicio	Cooperativa de Trabajo Labora-torios ION LTDA	Empresa	Análisis bacteriológico de agua de red	Director de Grupo de Trabajo: ALCARAZ, LUCIA ESTHER Do-centes Integrantes: MATTANA, CLAUDIA MARICEL	1	LABORATORIO DE MICROBIOLOGIA
	Servicio	Dos Anclas S.A	Empresa	Análisis físico-químico en muestras de sal	Director de Grupo de Trabajo: GONZALEZ, SILVIA PATRICIA Docentes Integrantes: ALMEIDA, CÉSAR AMÉRICO	2	QUIMICA ANALITICA AMBIENTAL
	Servicio	Dos Anclas S.A	Empresa	Análisis físico-químico en muestras de sal	Director de Grupo de Trabajo: GONZALEZ, SILVIA PATRICIA Docentes Integrantes: ALMEIDA, CÉSAR AMÉRICO	2	QUIMICA ANALITICA AMBIENTAL
	Servicio	San Francisco de las Quijadas S.A.	Empresa	Análisis físico-químico en muestras de sal	Director de Grupo de Trabajo: GONZALEZ, SILVIA PATRICIA Docentes Integrantes: ALMEIDA, CÉSAR AMÉRICO	2	QUIMICA ANALITICA AMBIENTAL
	Servicio	Robla SRL	Empresa	Análisis físico-químico de muestras de agua	Director de Grupo de Trabajo: GONZALEZ, SILVIA PATRICIA Docentes Integrantes: ALMEIDA, CÉSAR AMÉRICO	2	QUIMICA ANALITICA AMBIENTAL

Año 2016	Tipo de la actividad	Nombre de la contraparte	Tipo de contra-parte	Actividades realizadas	Participantes de la actividad	Cantidad Total de docentes que participan	Grupo de Trabajo
Julio	Asesora-miento	Fusión San Luis S.A	Empresa	Asesoramiento en aspectos de calidad	Director de Grupo de Trabajo: LIJTEROFF, RUBEN ENRIQUE Docentes Integrantes: SALINAS, ADRIANA PATRICIA	1	SERVICIOS AMBIENTALES
	Asesora-miento	Cooperativa de Trabajo Labora-torios ION LTDA	Empresa	Asesoramiento en aspectos de calidad	Director de Grupo de Trabajo: LIJTEROFF, RUBEN ENRIQUE Docentes Integrantes: SALINAS, ADRIANA PATRICIA	1	SERVICIOS AMBIENTALES
Agosto	Servicio	Gavassa Leal, Evelin Lucrecia	Paciente	Determinación del gen HLA-B27 en muestras de sangre de pacientes con artropatías por el método de reacción en cadena de la polimerasa en tiempo real (PCR Real Time). Control Gen: β-globina.	Director de Grupo de Trabajo: DI GENARO, MARÍA SILVIA Do-centes Integrantes: SILVA, JUAN EDUARDO	1	HLA-B27 EN PACIENTES CON ARTROPATIAS POR EL METODO DE REAC-CION EN CADENA DE LA POLIMERAZA PCR
	Servicio	Bergamin, Mariana Bibiana	Empresa	Rotulado nutricional de muestras de alfajores artesanales	Director de Grupo de Trabajo: BARBERIS, SONIA ESTHER Docentes Integrantes: FERNANDEZ SOLIS, LAURA NATALIA ; UÑATES, MARIA ANGELINA	2	LABORATORIO DE BROMATOLOGIA
	Servicio	Laboratorio Municipal Trenque Lauquen	Organismo Público	Control de Calidad de Medicamentos	Director de Grupo de Trabajo: SAIDMAN, ELBIO ANTONIO Docentes Integrantes: GETTE, MARIA DE LOS ANGELES; CALVO, JUAN ARMANDO; DI CHIACCHIO, GABRIELA BEATRIZ ; ARA-GON, LESLIE MARY COZZOLINO, MARIANA EMILIA	6	LABORATORIO DE CONTROL DE CALIDAD DE MEDICAMENTOS
	Servicio	Laboratorio Municipal Trenque Lauquen	Organismo Público	Control de Calidad de Medicamentos	Director de Grupo de Trabajo: SAIDMAN, ELBIO ANTONIO Docentes Integrantes: GETTE, MARIA DE LOS ANGELES; CALVO, JUAN ARMANDO; DI CHIACCHIO, GABRIELA BEATRIZ ; ARA-GON, LESLIE MARY COZZOLINO, MARIANA EMILIA	6	LABORATORIO DE CONTROL DE CALIDAD DE MEDICAMENTOS
	Servicio	Hospital Municipal San Ber-nardino	Organismo Público	Control de Calidad de Medicamentos	Director de Grupo de Trabajo: SAIDMAN, ELBIO ANTONIO Docentes Integrantes: GETTE, MARIA DE LOS ANGELES; CALVO, JUAN ARMANDO; DI CHIACCHIO, GABRIELA BEATRIZ ; ARA-GON, LESLIE MARY COZZOLINO, MARIANA EMILIA	6	LABORATORIO DE CONTROL DE CALIDAD DE MEDICAMENTOS
	Servicio	Juplast S. A.	Empresa	Control de Calidad de Medicamentos, Medicamentos Herbarios, Fitoterápicos y Cosméticos	Director de Grupo de Trabajo: SAIDMAN, ELBIO ANTONIO Docentes Integrantes: GETTE, MARIA DE LOS ANGELES; CALVO, JUAN ARMANDO; DI CHIACCHIO, GABRIELA BEATRIZ ; ARA-GON, LESLIE MARY COZZOLINO, MARIANA EMILIA	6	LABORATORIO DE CONTROL DE CALIDAD DE MEDICAMENTOS
	Servicio	Hospital San Luis Bragado	Organismo Público	Control de Calidad de Medicamentos	Director de Grupo de Trabajo: SAIDMAN, ELBIO ANTONIO Docentes Integrantes: GETTE, MARIA DE LOS ANGELES; CALVO, JUAN ARMANDO DI CHIACCHIO, GABRIELA BEATRIZ ; ARAGON, LESLIE MARY COZZOLINO, MARIANA EMILIA	6	LABORATORIO DE CONTROL DE CALIDAD DE MEDICAMENTOS
	Servicio	Kimberly Clark- Argentina Socie-dad Anónima	Empresa	Análisis microbiológico de muestras de ambiente	Director de Grupo de Trabajo: ALCARAZ, LUCIA ESTHER Do-centes Integrantes: SATORRES, SARA ELENA	1	LABORATORIO DE MICROBIOLOGIA

Año 2016	Tipo de la actividad	Nombre de la contraparte	Tipo de contra-parte	Actividades realizadas	Participantes de la actividad	Cantidad Total de docentes que participan	Grupo de Trabajo
Agosto	Servicio	Kimberly Clark- Argentina Sociedad Anónima	Empresa	Análisis microbiológico de muestras de ambiente, superficie, manos, ropa y aire	Director de Grupo de Trabajo: ALCARAZ, LUCIA ESTHER Docentes Integrantes: VILLA, MARIA CECILIA	1	LABORATORIO DE MICROBIOLOGIA
	Servicio	Kimberly Clark- Argentina Sociedad Anónima	Empresa	Análisis bacteriológico de Agua de Red	Director de Grupo de Trabajo: ALCARAZ, LUCIA ESTHER Docentes Integrantes: MATTANA, CLAUDIA MARICEL	1	LABORATORIO DE MICROBIOLOGIA
	Servicio	Esteves, Florencia	Empresa	Análisis bacteriológico de Agua de Red	Director de Grupo de Trabajo: ALCARAZ, LUCIA ESTHER Docentes Integrantes: MATTANA, CLAUDIA MARICEL	1	LABORATORIO DE MICROBIOLOGIA
	Servicio	Mussano Ernesto	Empresa	Análisis bacteriológico de Agua de Red	Director de Grupo de Trabajo: ALCARAZ, LUCIA ESTHER Docentes Integrantes: MATTANA, CLAUDIA MARICEL	1	LABORATORIO DE MICROBIOLOGIA
	Servicio	García Heredia, María Victoria	Empresa	Análisis físico-químico de agua	Director de Grupo de Trabajo: GONZALEZ, SILVIA PATRICIA Docentes Integrantes: ALMEIDA, CÉSAR AMÉRICO	2	QUIMICA ANALITICA AMBIENTAL
	Servicio	Rufino, Delia	Paciente	Determinación de la Composición de Litiasis Urinario o Renal por espectroscopía FTIR	Director de Grupo de Trabajo: NARDA, GRISELDA EDITH Docentes Integrantes: BRUSAU, ELENA VIRGINIA	1	QUIMICA INORGANICA
	Servicio	Silvina Lopez	Paciente	Determinación de la Composición de Litiasis Urinario o Renal por espectroscopía FTIR	Director de Grupo de Trabajo: NARDA, GRISELDA EDITH Docentes Integrantes: BRUSAU, ELENA VIRGINIA	1	QUIMICA INORGANICA
	Servicio	Miranda, Miguel Ángel	Paciente	Determinación de la Composición de Litiasis Urinario o Renal por espectroscopía FTIR	Director de Grupo de Trabajo: NARDA, GRISELDA EDITH Docentes Integrantes: BRUSAU, ELENA VIRGINIA	1	QUIMICA INORGANICA
	Servicio	Cabrera, Cecilia Alejandra	Paciente	Determinación de la Composición de Litiasis Urinario o Renal por espectroscopía FTIR	Director de Grupo de Trabajo: NARDA, GRISELDA EDITH Docentes Integrantes: BRUSAU, ELENA VIRGINIA	1	QUIMICA INORGANICA
	Asesoramiento	Cooperativa de Trabajo Laboratorios ION LTDA	Empresa	Asesoramiento en aspectos de calidad	Director de Grupo de Trabajo: LIJTEROFF, RUBEN ENRIQUE Docentes Integrantes: SALINAS, ADRIANA PATRICIA	1	SERVICIOS AMBIENTALES
	Servicio	Proyecto 2-1014 Dr. Luis A. Del Vitto	Empresa	Liofilización de extracto vegetal	Director de Grupo de Trabajo: MENENDEZ, CARLOS JOSÉ A. Docentes Integrantes: GONZALEZ, ULISES ANDRES	1	TECNICAS SEPARATIVAS CON MEMBRANAS Y LIOFILIZACION
	Servicio	Proico 2-3614- Dra Alba Vega	Institución Universitaria	Liofilización de soluciones de orégano	Director de Grupo de Trabajo: MENENDEZ, CARLOS JOSÉ A. Docentes Integrantes: GONZALEZ, ULISES ANDRES	1	TECNICAS SEPARATIVAS CON MEMBRANAS Y LIOFILIZACION

Año 2016	Tipo de la actividad	Nombre de la contraparte	Tipo de contra-parte	Actividades realizadas	Participantes de la actividad	Cantidad Total de docentes que participan	Grupo de Trabajo
Septiembre	Servicio	Dos Anclas S.A	Empresa	Análisis bacteriológico de muestras de agua	Director de Grupo de Trabajo: ALCARAZ, LUCIA ESTHER Docentes Integrantes: SATORRES, SARA ELENA	1	LABORATORIO DE MICROBIOLOGIA
	Servicio	Dos Anclas S.A	Empresa	Análisis bacteriológico de muestras de sal	Director de Grupo de Trabajo: ALCARAZ, LUCIA ESTHER Docentes Integrantes: SATORRES, SARA ELENA	1	LABORATORIO DE MICROBIOLOGIA
	Servicio	Compañía Introductora de Buenos Aires S.A.	Empresa	Análisis bacteriológico de muestras de agua	Director de Grupo de Trabajo: ALCARAZ, LUCIA ESTHER Docentes Integrantes: MATTAR DOMINGUEZ, MARIA AIDA	1	LABORATORIO DE MICROBIOLOGIA
	Servicio	Dos Anclas S.A	Empresa	Análisis físico-químico en muestras de sal	Director de Grupo de Trabajo: GONZALEZ, SILVIA PATRICIA Docentes Integrantes: ALMEIDA, CÉSAR AMÉRICO; LUCO LLERENA, JUAN MARÍA	3	QUIMICA ANALITICA AMBIENTAL
	Servicio	Compañía Introductora de Buenos Aires S.A.	Empresa	Análisis físico-químico de agua	Director de Grupo de Trabajo: GONZALEZ, SILVIA PATRICIA Docentes Integrantes: ALMEIDA, CÉSAR AMÉRICO; LUCO LLERENA, JUAN MARÍA	2	QUIMICA ANALITICA AMBIENTAL
	Servicio	Dos Anclas S.A	Empresa	Análisis físico-químico en muestras de sal	Director de Grupo de Trabajo: GONZALEZ, SILVIA PATRICIA Docentes Integrantes: ALMEIDA, CÉSAR AMÉRICO	2	QUIMICA ANALITICA AMBIENTAL
	Servicio	Aluflex Sociedad Anónima	Empresa	Determinación de residuo Total y metales en laminados	Director de Grupo de Trabajo: GONZALEZ, SILVIA PATRICIA Docentes Integrantes: ALMEIDA, CÉSAR AMÉRICO	2	QUIMICA ANALITICA AMBIENTAL
Octubre	Servicio	Pepsico de Argentina S.R.L.	Empresa	Rotulado nutricional de barritas de cereal	Director de Grupo de Trabajo: BARBERIS, SONIA ESTHER Docentes Integrantes: FERNANDEZ SOLIS, LAURA NATALIA; GIL, RAUL ANDRES; UÑATES, MARIA ANGELINA	3	LABORATORIO DE BROMATOLOGIA
	Servicio	Kimberly Clark- Argentina Sociedad Anónima	Empresa	Análisis microbiológico de muestras de ambiente, superficie, manos, ropa y aire	Director de Grupo de Trabajo: ALCARAZ, LUCIA ESTHER Docentes Integrantes: SALINAS IBAÑEZ, ANGEL GABRIEL	1	LABORATORIO DE MICROBIOLOGIA
	Servicio	Cooperativa de Trabajo Laboratorios ION LTDA	Empresa	Análisis bacteriológico de Agua de Red, Agua de Mesa	Director de Grupo de Trabajo: ALCARAZ, LUCIA ESTHER Docentes Integrantes: MATTANA, CLAUDIA MARICEL	1	LABORATORIO DE MICROBIOLOGIA
	Servicio	Cooperativa de Trabajo Laboratorios ION LTDA	Empresa	Análisis bacteriológico de Agua Purificada	Director de Grupo de Trabajo: ALCARAZ, LUCIA ESTHER Docentes Integrantes: MATTANA, CLAUDIA MARICEL	1	LABORATORIO DE MICROBIOLOGIA
	Servicio	Dos Anclas S.A	Empresa	Análisis físico-químico en muestras de sal	Director de Grupo de Trabajo: GONZALEZ, SILVIA PATRICIA Docentes Integrantes: ALMEIDA, CÉSAR AMÉRICO	2	QUIMICA ANALITICA AMBIENTAL
	Servicio	Compañía Introductora de Buenos Aires S.A.	Empresa	Análisis físico-químico de agua	Director de Grupo de Trabajo: GONZALEZ, SILVIA PATRICIA Docentes Integrantes: ALMEIDA, CÉSAR AMÉRICO	2	QUIMICA ANALITICA AMBIENTAL

Año 2016	Tipo de la actividad	Nombre de la contraparte	Tipo de contra-parte	Actividades realizadas	Participantes de la actividad	Cantidad Total de docentes que participan	Grupo de Trabajo
Octubre	Servicio	Ganassin, Guilermo	Paciente	Determinación de la Composición de Litiasis Urinario o Renal por espectros-copía FTIR	Director de Grupo de Trabajo: NARDA, GRISELDA EDITH Do-centes Integrantes: BRUSAU, ELENA VIRGINIA	1	QUIMICA INORGANICA
	Servicio	LUCERO SASTRE, MATIAS EZEQUIEL	Paciente	Determinación de la Composición de Litiasis Urinario o Renal por espectros-copía FTIR	Director de Grupo de Trabajo: NARDA, GRISELDA EDITH Do-centes Integrantes: BRUSAU, ELENA VIRGINIA	1	QUIMICA I NORGANICA
	Servicio	Ceratto, Emilio	Paciente	Determinación de la Composición de Litiasis Urinario o Renal por espectros-copía FTIR	Director de Grupo de Trabajo: NARDA, GRISELDA EDITH Do-centes Integrantes: BRUSAU, ELENA VIRGINIA	1	QUIMICA INORGANICA
	Servicio	LUCERO SASTRE, MATIAS EZEQUIEL	Paciente	Determinación de la Composición de Litiasis Urinario o Renal por espectros-copía FTIR	Director de Grupo de Trabajo: NARDA, GRISELDA EDITH Do-centes Integrantes: BRUSAU, ELENA VIRGINIA	1	QUIMICA INORGANICA
	Servicio	Bruno, Hugo	Paciente	Determinación de la Composición de Litiasis Urinario o Renal por espectros-copía FTIR	Director de Grupo de Trabajo: NARDA, GRISELDA EDITH Do-centes Integrantes: BRUSAU, ELENA VIRGINIA	1	QUIMICA INORGANICA
	Asesora-miento	Fusión San Luis S.A	Empresa	Revisión aspectos de calidad de pro-ductos terminados	Director de Grupo de Trabajo: LIJTEROFF, RUBEN ENRIQUE Docentes Integrantes: SALINAS, ADRIANA PATRICIA	1	SERVICIOS AMBIENTALES
	Asesora-miento	Cooperativa de Trabajo Labora-torios ION LTDA	Empresa	Asesoramiento en aspectos de calidad	Director de Grupo de Trabajo: LIJTEROFF, RUBEN ENRIQUE Docentes Integrantes: SALINAS, ADRIANA PATRICIA	1	SERVICIOS AMBIENTALES
	Asesora-miento	Cooperativa de Trabajo Labora-torios ION LTDA	Empresa	Asesoramiento en aspectos de calidad	Director de Grupo de Trabajo: LIJTEROFF, RUBEN ENRIQUE Docentes Integrantes: SALINAS, ADRIANA PATRICIA	1	SERVICIOS AMBIENTALES
Noviembre	Servicio	Rivera, Javier Edgardo	Empresa	Rotulado nutricional de muestra de aceite de oliva	Director de Grupo de Trabajo: BARBERIS, SONIA ESTHER Docentes Integrantes: FERNANDEZ SOLIS, LAURA NATALIA ; UÑATES, MARIA ANGELINA	2	LABORATORIO DE BROMATOLOGIA
	Servicio	Laboratorio Municipal Trenque Lauquen	Organismo Público	Control de Calidad de Medicamentos	Director de Grupo de Trabajo: SAIDMAN, ELBIO ANTONIO Do-centes Integrantes: GETTE, MARIA DE LOS ANGELES; CALVO, JUAN ARMANDO; DI CHIACCHIO, GABRIELA BEATRIZ; ARAGON, LESLIE MARY COZZOLINO, MARIANA EMILIA	6	LABORATORIO DE CONTROL DE CALIDAD DE MEDICAMENTOS
	Servicio	San Luis Agua S.E.	Empresa	Análisis bacteriológico de muestras de agua de río	Director de Grupo de Trabajo: ALCARAZ, LUCIA ESTHER Do-centes Integrantes: FAVIER, GABRIELA ISABEL	1	LABORATORIO DE MICROBIOLOGIA
	Servicio	Cota S.A.	Empresa	Análisis físico-químico de agua de red y muestras de efluentes.	Director de Grupo de Trabajo: GONZALEZ, SILVIA PATRICIA Docentes Integrantes: ALMEIDA, CÉSAR AMÉRICO	2	QUIMICA ANALITICA AMBIENTAL
	Servicio	Dos Anclas S.A	Empresa	Análisis físico-químico en muestras de sal	Director de Grupo de Trabajo: GONZALEZ, SILVIA PATRICIA Docentes Integrantes: ALMEIDA, CÉSAR AMÉRICO	2	QUIMICA ANALITICA AMBIENTAL
	Servicio	ALTEC San Luis S. A.	Empresa	Análisis físico-químico de agua	Director de Grupo de Trabajo: GONZALEZ, SILVIA PATRICIA Docentes Integrantes: ALMEIDA, CÉSAR AMÉRICO	2	QUIMICA ANALITICA AMBIENTAL

Año 2016	Tipo de la actividad	Nombre de la contraparte	Tipo de contra-parte	Actividades realizadas	Participantes de la actividad	Cantidad Total de docentes que participan	Grupo de Trabajo
Noviembre	Servicio	Rodríguez, Liliana Mónica	Paciente	Determinación de la Composición de Litiasis Urinario o Renal por espectros-copía FTIR	Director de Grupo de Trabajo: NARDA, GRISELDA EDITH Do-centes Integrantes: BRUSAU, ELENA VIRGINIA	1	QUIMICA INORGANICA
Noviembre	Asesora-miento	Cooperativa de Trabajo Labora-torios ION LTDA	Empresa	Asesoramiento en aspectos de calidad	Director de Grupo de Trabajo: LIJTEROFF, RUBEN ENRIQUE Docentes Integrantes: SALINAS, ADRIANA PATRICIA	1	SERVICIOS AMBIEN-TALES
Diciembre	Servicio	Diaser S.A.	Empresa	Rotulado nutricional de barritas de cereal	Director de Grupo de Trabajo: BARBERIS, SONIA ESTHER Do-centes Integrantes: FERNANDEZ SOLIS, LAURA NATALIA ; GIL, RAUL ANDRES ; UÑATES, MARIA ANGELINA	3	LABORATORIO DE BROMATOLOGIA
Diciembre	Servicio	Lucero Zavala, Iris Roxana	Empresa	Rotulado nutricional de muestra de alfajor artesanal	Director de Grupo de Trabajo: BARBERIS, SONIA ESTHER Do-centes Integrantes: FERNANDEZ SOLIS, LAURA NATALIA ; GIL, RAUL ANDRES ; UÑATES, MARIA ANGELINA	2	LABORATORIO DE BROMATOLOGIA
Diciembre	Servicio	Tirreno Group SRL	Empresa	Rotulado nutricional de muestras de helado	Director de Grupo de Trabajo: BARBERIS, SONIA ESTHER Docentes Integrantes: FERNANDEZ SOLIS, LAURA NATALIA ; UÑATES, MARIA ANGELINA	2	LABORATORIO DE BROMATOLOGIA
Diciembre	Servicio	Alaniz, Beatriz Alejandra	Empresa	Análisis bacteriológico de muestras de agua de mesa	Director de Grupo de Trabajo: ALCARAZ, LUCIA ESTHER Do-centes Integrantes: LACIAR, ANALIA LILIANA	1	LABORATORIO DE MICROBIOLOGIA
Diciembre	Servicio	ULACCO, JOSE HUMBERTO	Empresa	Análisis Químico de Suelo	Director de Grupo de Trabajo: GONZALEZ, SILVIA PATRICIA Docentes Integrantes: ALMEIDA, CÉSAR AMÉRICO	2	QUIMICA ANALITICA AMBIENTAL
Diciembre	Servicio	Dos Anclas S.A	Empresa	Análisis de efluentes	Director de Grupo de Trabajo: GONZALEZ, SILVIA PATRICIA Docentes Integrantes: ALMEIDA, CÉSAR AMÉRICO	2	QUIMICA ANALITICA AMBIENTAL
Diciembre	Servicio	Méndez, Carlos	Empresa	Análisis físico-químico de agua y suelo	Director de Grupo de Trabajo: GONZALEZ, SILVIA PATRICIA Docentes Integrantes: ALMEIDA, CÉSAR AMÉRICO	2	QUIMICA ANALITICA AMBIENTAL
Diciembre	Servicio	San Luis Agua S.E.	Empresa	Análisis físico-químico de agua y suelo	Director de Grupo de Trabajo: GONZALEZ, SILVIA PATRICIA Docentes Integrantes: ALMEIDA, CÉSAR AMÉRICO	2	QUIMICA ANALITICA AMBIENTAL
Diciembre	Servicio	Juplast S. A.	Empresa	Análisis físico-químico de agua y suelo	Director de Grupo de Trabajo: GONZALEZ, SILVIA PATRICIA Docentes Integrantes: ALMEIDA, CÉSAR AMÉRICO; LUCO LLERENA, JUAN MARÍA	2	QUIMICA ANALITICA AMBIENTAL
Diciembre	Servicio	San Luis Agua S.E.	Empresa	Análisis físico-químico de agua	Director de Grupo de Trabajo: GONZALEZ, SILVIA PATRICIA Docentes Integrantes: ALMEIDA, CÉSAR AMÉRICO	2	QUIMICA ANALITICA AMBIENTAL
Diciembre	Asesora-miento	Cooperativa de Trabajo Labora-torios ION LTDA	Empresa	Asesoramiento en aspectos de calidad	Director de Grupo de Trabajo: LIJTEROFF, RUBEN ENRIQUE Docentes Integrantes: SALINAS, ADRIANA PATRICIA	1	SERVICIOS AMBIENTALES

Sección 5
Ciencia y Tecnología

SECCIÓN 5: CIENCIA Y TECNOLOGÍA
5.1 Distribución de subsidios para los proyectos de investigación según facultad
Fuente: Secretaría de Ciencia y Tecnología

Dependencia/Facultad	**Total**	**% columna**	**Total (en pesos)**	**% columna**	**PROICO**	**Monto Asignado**	**PROIPRO**	Monto Asignado
Total UNIVERSIDAD	221	100	2.635.487,00	100	155	$ 2.255.121,00	66	380.366,00
FACULTAD DE QUÍMICA, BIOQUÍMICA Y FARMACIA	62	28,05	887.670,00	33,68	52	$ 845.670,00	10	42.000,00
FACULTAD DE CIENCIAS HUMANAS	36	16,29	390.544,00	14,82	25	$ 330.544,00	11	$ 60.000,00
FACULTAD DE CIENCIAS FÍSICO MATEMÁTICAS Y NATURALES	38	17,19	512.801,00	19,46	28	$ 437.812,00	10	$ 74.989,00
FACULTAD DE INGENIERÍA Y CIENCIAS AGROPECUARIAS	37	16,74	347.973,00	13,20	21	$ 255.059,00	16	$ 92.914,00
FACULTAD CIENCIAS ECONÓMICAS, JURÍDICAS Y SOCIALES	16	7,24	150.148,00	5,70	9	110.148,00	7	$ 40.000,00
FACULTAD DE CIENCIAS DE LA SALUD	13	5,88	87.210,00	3,31	6	58.210,00	7	29.000,00
FACULTAD DE PSICOLOGÍA	19	8,60	259.141,00	9,83	14	217.678,00	5	41.463,00

SECCIÓN 5: CIENCIA Y TECNOLOGÍA
5.2 Subsidios de viaje
Fuente: Secretaría de Ciencia y Tecnología

Dependencia/Facultad	**Cantidad Total R 9/11**	**% columna**	**Total (en pesos)**	**% columna**	**Cantidad Total R 32/11**	**% columna**	**Total (en pesos)**	**% columna**
FACULTAD DE QUÍMICA, BIOQUÍMICA Y FARMACIA	4	36,36	20.000	25,00	1	50	7.800	49,21
FACULTAD DE CIENCIAS HUMANAS	2	18,18	10.000	12,50			0	0,00
FACULTAD DE PSICOLOGÍA	0	0,00	0	0,00			0	0,00
FACULTAD DE CIENCIAS FÍSICO MATEMÁTICAS Y NATURALES	3	27,27	30.000	37,50	0	0	0	0,00
FACULTAD DE INGENIERÍA Y CIENCIAS AGROPECUARIAS	1	9,09	10.000	12,50	1	50	8.050	50,79
FACULTAD DE CIENCIAS ECONÓMICAS, JURÍDICAS Y SOCIALES	1	9,09	10.000	12,50	0		0	0,00
FACULTAD DE CIENCIAS DE LA SALUD	0	0,00	0	0,00	0		0	0,00
Total UNIVERSIDAD	**11**	**100**	**80.000**	**100**	**2**	**100**	**15.850**	**100**

SECCIÓN 5: CIENCIA Y TECNOLOGÍA
5.3 Subsidios para compra de equipamiento institucional
Fuente: Secretaría de Ciencia y Tecnología

Dependencia/Facultad	**Cantidad Total**	**% columna**	**Total (en pesos)**	**% columna**
FACULTAD DE QUÍMICA, BIOQUÍMICA Y FARMACIA	3	50,00	49.500,00	42,83
FACULTAD DE CIENCIAS HUMANAS	0	0,00	0,00	0,00
FACULTAD DE CIENCIAS FÍSICO MATEMÁTICAS Y NATURALES	1	16,67	50.000,00	43,26
FACULTAD DE INGENIERÍA Y CIENCIAS AGROPECUARIAS	0	0,00	0,00	0,00
FACULTAD DE PSICOLOGÍA	2	33,33	16.080,00	13,91
Total UNIVERSIDAD	**6**	**100**	**115.580,00**	**100**

SECCIÓN 5: CIENCIA Y TECNOLOGÍA
5.4 Subsidios para reparación de equipamiento institucional
Fuente: Secretaría de Ciencia y Tecnología

Dependencia/Facultad	**Cantidad Total**	**% columna**	**Total (en pesos)**	**% columna**
FACULTAD DE QUÍMICA, BIOQUÍMICA Y FARMACIA	5	71,43	25743	69,01
FACULTAD DE INGENIERÍA Y CIENCIAS AGROPECUARIAS	1	14,29	4160	11,15
FACULTAD DE CIENCIAS FÍSICO MATEMÁTICAS Y NATURALES	2	28,57	7400	19,84
Total UNIVERSIDAD	**7**	**100**	**37303**	**100**

SECCIÓN 5: CIENCIA Y TECNOLOGÍA
5.5 Subsidios externos
Fuente: Secretaría de Ciencia y Tecnología

Dependencia/Facultad	**Total**	**% columna**	**UNSL PICT 2011**	**UNSL PICT 2012**	**UNSL PICT 2013**	**UNSL PICT 2014**
FACULTAD DE QUÍMICA, BIOQUÍMICA Y FARMACIA	31	79,49	5	6	8	12
FACULTAD DE CIENCIAS FÍSICO MATEMÁTICAS Y NATURALES	8	20,51	1		3	4
Total UNIVERSIDAD	**39**	**100**	**6**	**6**	**11**	**16**

SECCIÓN 5: CIENCIA Y TECNOLOGÍA
5.6 Becas otorgadas. Convocatoria 2016 (Res. 126/16CS)
Fuente: Secretaría de Ciencia y Tecnología

Dependencia/Facultad	**Becas**					
	Cantidad Total	**% columna**	**Estímulo**	**Iniciación**	**Perfeccionamiento**	**MONTO en pesos**
FACULTAD DE QUÍMICA, BIOQUÍMICA Y FARMACIA	6	18,75	3	3		162.000,00
FACULTAD DE CIENCIAS HUMANAS	2	6,25	2	0	0	24.000,00
FACULTAD DE CIENCIAS FÍSICO MATEMÁTICAS Y NATURALES	5	15,63	1	3	1	180.000,00
FACULTAD DE CIENCIAS DE LA SALUD	4	12,50	3	1	0	78.000,00
FACULTAD CIENCIAS ECONÓMICAS, JURÍDICAS Y SOCIALES	3	9,38	0	3	0	126.000,00
FACULTAD DE INGENIERÍA Y CIENCIAS AGROPECUARIAS	6	18,75	3	3	0	162.000,00
FACULTAD DE PSICOLOGÍA	6	18,75	2	2	2	192.000,00
Total UNIVERSIDAD	**32**	**100**	**14**	**15**	**3**	**924.000,00**

SECCIÓN 5: CIENCIA Y TECNOLOGÍA
5.7 Publicaciones científicas indexadas. Periodo 1974-2016
Fuente: Scopus - Universidad Nacional de San Luis - Afiliación ID: 60002218

Año	Cantidad
2016	193
2015	177
2014	184
2013	177
2012	210
2011	187
2010	172
2009	170
2008	175
2007	150
2006	142
2005	147
2004	108
2003	130
2002	100

Año	Cantidad
2001	111
2000	114
1999	113
1998	98
1997	86
1996	51
1995	40
1994	37
1993	33
1992	30
1991	27
1990	32
1989	26
1988	16
1987	24

Año	Cantidad
1986	15
1985	15
1984	9
1983	7
1982	9
1981	7
1980	6
1979	7
1978	6
1977	13
1976	11
1975	5
1974	1
Total	**3371**

SECCIÓN 5: CIENCIA Y TECNOLOGÍA
5.7 Publicaciones científicas indexadas. Período 1974-2016
5.7.1 Principales afiliaciones colaboradoras
Fuente: Scopus - Universidad Nacional de San Luis - Afiliación ID: 60002218

Principales afiliaciones colaboradoras	
Consejo Nacional de Investigaciones Científicas y Técnicas	380
Universidad de Buenos Aires	146
Universidad Nacional de Cuyo	109
Universidad Nacional de Río Cuarto	99
Universidad Nacional de Cordoba	98
Universidad Nacional de La Plata	88
Winona State University	67
Universidad Nacional de San Juan	48
Universidad Nacional de Rosario	47
Cornell University	44
Universitat de Valencia (41)	41
Universidad Autónoma Metropolitana - Iztapalapa	38
Universidad Nacional de La Pampa	37
Instituto Nacional de Tecnología Agropecuaria Buenos Aires	36
Universidad Nacional de Tucumán UNT	35
University of Wisconsin Madison	35
University of Toronto	34
Universidad de la Laguna	33
CSIC - Instituto de Ciencia de Materiales de Madrid ICMM	33
Universita degli Studi di Trieste	31
Universitat Autònoma de Barcelona	31
Centro de Investigación y de Estudios Avanzados	28
Comision Nacional de Energía Atómica Argentina	27

Principales afiliaciones colaboradoras	
Universidad Tecnológica Nacional	25
Centro Regional de Estudios Avanzados, San Luis	25
Duke University	24
Universidade Federal de Minas Gerais	24
Universitat Politècnica de València	23
Centro Atómico Bariloche	23
Max Planck Institut fur Eisenforschung	23
Instituto de Investigaciones en Tecnología Química	22
Universidade Federal do Ceara	22
Universidad de Chile	21
Universidad Nacional del Nordeste	20
Centro Regional de Investigaciones Científicas y Tecnológicas de Mendoza	20
Universidad de Malaga	19
University of Wisconsin Milwaukee	19
Universidade de Sao Paulo - USP	18
Universidad de Santiago de Chile	18
Universidad de Valladolid	18
Universidade do Minho	17
Szegedi Tudomanyegyetem	17
Universidade Federal Fluminense	16
Universidad de la Frontera	16
Institute of Physics, National Academy of Sciences in Ukraine	16
Eötvös Loránd University	16

Principales afiliaciones colaboradoras	
Universitat Dortmund	16
Universidad Nacional de Colombia	16
Universidad Nacional del Centro de la Provincia de Buenos Aires	15
Universidad de Oviedo	15
Universidad de Vigo	15
Abdus Salam International Centre for Theoretical Physics	15
Universidad Nacional de la Patagonia San Juan Bosco	15
Institut Laue-Langevin	13
Virginia Commonwealth University	12
Universidad Nacional de Mar del Plata	12
National University of Patagonia Austral	12
Universidad Nacional del Comahue	12
Universidad Nacional de Entre Ríos	12
Universidad de Los Andes, Colombia	12
Yahoo Research Labs	12
University of Concepcion	11
Universitat de Barcelona	11
Instituto de Investigaciones en FisicoQuímica de Cordoba	11
Universidad Nacional del Sur	11
Universidad Nacional de San Martin	11
Universidad Nacional del Litoral	10
University of Reading	10
Universita degli Studi di Torino	10
Universitat Bielefeld	10
European Organization for Nuclear Research	10
Museo de La Plata	10

Principales afiliaciones colaboradoras	
National Institute of Public Health and the Environment	10
Universidad de la Republica	10
Pennsylvania State University	9
University of Groningen	9
Institute of Physics of the Academy of Sciences of the Czech Republic	9
University of Utah	9
Universidad Complutense de Madrid	9
Universidad de Navarra	9
Universitat d'Alacant	8
Laboratorio de Reproducción y Lactancia, Mendoza	8
Charles University in Prague	8
Instituto Politécnico Nacional	8
Comisión de Investigaciones Científicas - La Plata	8
CSIC - Instituto de Catálisis y Petroleoquímica ICP	8
Instituto de Investigaciones FisicoQuímicas Teóricas y Aplicadas	8
Uniwersytet Gdanski	8
Universidad Nacional de Salta	8
Universidad Politécnica de Madrid	8
University of California, Riverside	8
Joint Institute for Nuclear Research, Dubna	7
Universidad Politécnica de Cartagena	7
Universidade Federal de Lavras	7
Consiglio Nazionale delle Ricerche	7
University of Texas of the Permian Basin	7
Universidade Estadual de Campinas	7
Universidad de Mendoza	7

Principales afiliaciones colaboradoras	
Universidad Nacional Autónoma de México	7
Servicio Geológico Minero Argentino	7
Museo Carmen Funes	7
National University of Río Cuarto LaboratoRío de Fisiología Vegetal	7
Instituto de Histología y Embriología -IHEM	7
Universidad de Córdoba	6
Universidad Técnica Federico Santa María	6
VCU School of Dentistry	6
University of South Dakota, Sanford School of Medicine	6
Universidad de Jaen	6
Natural History Museum of Los Angeles County	6
Universidad de Salamanca	6
University of Oxford	6
Rutgers, The State University of New Jersey	6
University of Western Australia	6
Universidad Industrial de Santander	6
Institute of Chemical Biology and Fundamental Medicine, SB RAS	6
Barcelona Graduate School of Economics	6
Universite Pierre et Marie Curie	5
Universidad Carlos III de Madrid	5
Universidad De Los Andes, Merida	5
Universidad de Magallanes	5
Centro Atómico Constituyentes	5
Uniwersytet w Bialymstoku	5
UNESP-Universidade Estadual Paulista	5
CNRS Centre National de la Recherche Scientifique	5

Principales afiliaciones colaboradoras	
Instituto Argentino de Nivología, Glaciología y Ciencias Ambientales	5
Centro de Investigación y Desarrollo en Ciencias Aplicadas Dr. Jorge Juan Ronco	5
Universidad Autónoma Metropolitana	5
Universidad de Zaragoza	5
Universidad Nacional de Rosario, Facultad de Ciencias Medicas	5
International Atomic Energy Agency, Vienna	5
Universidad Central de Venezuela Instituto de Medicina Experimental	5
Universidad Autónoma de Madrid	5
Boreskov Institute of Catalysis SB RAS	5
National Institute of Environmental Health Sciences	5
Oklahoma Medical Research Foundation	5
University of Cambridge	5
Universidad Publica de Navarra	5
University of Szeged Faculty of Medicine	5
Instituto Canario de Investigación del Cáncer ICIC	4
CINDECA-CONICET	4
ISIS Facility	4
Universidade do Porto	4
Northwestern University	4
Universidad Veracruzana	4
Universidad Nacional de Quilmes	4
Wayne State University	4
Universitat de Girona	4
Centro de Tecnología de Recursos Minerales y Cerámica	4
Stanford University	4
Instituto de Física de Líquidos y Sistemas Biológicos	4

Principales afiliaciones colaboradoras	
Universidad de Talca	4
Universidade do Vale do Itajai	4
Instituto Nacional de Tecnología Industrial, San Martín, ar	4
Istituto Nazionale di Ottica Applicata	4
University of Notre Dame	4
Pontificia Universidad Católica de Valparaíso	4
Hospital Universitario de la Princesa	4
Benemerita Universidad Autónoma de Puebla	4
Universidade de Brasilia	4

SECCIÓN 5: CIENCIA Y TECNOLOGÍA
5.7 Publicaciones científicas indexadas. Periodo 1974-2016
5.7.2 Principales fuentes de publicación
Fuente: Scopus - Universidad Naciónal de San Luis - Afiliación ID: 60002218

Principales fuentes de publicación	
Journal Of Molecular Structure THEOCHEM	77
Talanta	74
Physica A Statistical Mechanics And Its Applications	60
Lecture Notes In Computer Science Including Subseries Lecture Notes In Artificial Intelligence And Lecture Notes In Bioinformatics	47
Surface Science	41
Langmuir	38
Journal Of Chemical Physics	37
Revista De La Asociación Geológica Argentina	37
Phytochemistry	36
Acta Farmaceutica Bonaerense	33
Physical Review E Statistical Nonlinear And Soft Matter Physics	31
Microchemical Journal	26
Analytica Chimica Acta	25
Revista Argentina De Microbiología	23
Bioorganic And Medicinal Chemistry	18
Physical Review B Condensed Matter And Materials Physics	18
Adsorption Science And Technology	17
Información Tecnológica	17
Physical Chemistry Chemical Physics	17
Anaerobe	15
Colloids And Surfaces A Physicochemical And Engineering Aspects	15
Journal Of Analytical Atomic Spectrometry	15
Journal Of Natural Products	15
Journal Of Essential Oil Research	14
Journal Of Physical Chemistry B	14

Principales fuentes de publicación	
Molecules	14
Ameghiniana	13
Anatomical Record	13
Desalination	13
Journal Of Arid Environments	13
Journal Of Molecular Structure	13
Journal Of Physics Condensed Matter	13
Analytical And Bioanalytical Chemistry	12
Journal Of Environmental Radioactivity	12
Journal Of South American Earth Sciences	12
Latin American Journal Of Pharmacy	12
Spectrochimica Acta Part A Molecular And Biomolecular Spectroscopy	12
Adsorption	11
Aip Conference Proceedings	11
Anales Des La Asociación Quimica Argentina	11
Applied Surface Science	11
Archivos Latinoamericanos De Nutrición	11
Atomic Spectroscopy	11
Biocell	11
Food Chemistry	11
Granular Matter	11
Inteligencia Artificial	11
Journal Of Hazardous Materials	11
Journal Of Pharmaceutical And Biomedical Analysis	11
Journal Of Solid State Chemistry	11
Journal Of Steroid Biochemistry And Molecular Biology	11

Principales fuentes de publicación	
Microporous And Mesoporous Materials	11
Nuclear Instruments And Methods In Physics Research Section A Accelerators Spectrometers Detectors And Associated Equipment	11
Physical Review E Statistical Physics Plasmas Fluids And Related Interdisciplinary Topics	11
Proceedings Of The National Academy Of Sciences Of The United States Of America	11
Ecología Austral	10
Hormone And Metabolic Research	10
Latin American Applied Research	10
Rapid Communications In Mass Spectrometry	10
Chemical Physics Letters	9
Electrophoresis	9
Immunopharmacology And Immunotoxicology	9
International Journal Of Game Theory	9
Journal Of Ethnopharmacology	9
Journal Of Food Protection	9
Journal Of Physics A Mathematical And General	9
Nutrition Reports International	9
Phyton	9
Proceedings International Conference Of The Chilean Computer Science Society Sccc	9
Spectrochimica Acta Part B Atomic Spectroscopy	9
X Ray Spectrometry	9
Bioorganic And Medicinal Chemistry Letters	8
Brazilian Journal Of Microbiology	8
Canadian Mineralogist	8
European Journal Of Physics	8
Fitoterapia	8
International Game Theory Review	8
Journal Of Agricultural And Food Chemistry	8
Journal Of Computational Methods In Sciences And Engineering	8
Journal Of Experimental Biology	8

Principales fuentes de publicación	
Journal Of Molecular Catalysis A Chemical	8
Journal Of Molecular Catalysis B Enzymatic	8
Journal Of The Argentine Chemical Society	8
Mathematical Social Sciences	8
Natural Product Communications	8
Physical Review B	8
Phytotherapy Research	8
Proteins Structure Function And Genetics	8
Applied Catalysis A General	7
Ecological Applications	7
Environmental Monitoring And Assessment	7
European Journal Of Medicinal Chemistry	7
Fresenius Journal Of Analytical Chemistry	7
IEEE Latin America Transactions	7
Journal Of Biomolecular NMR	7
Revista Asociación Geológica Argentina	7
Revista Latinoamericana De Microbiología	7
Revista Mexicana De Física	7
Science Of The Total Environment	7
Thermochimica Acta	7
Acta Physiológica Latino Americana	6
Analyst	6
Biophysical Chemistry	6
Biosensors And Bioelectronics	6
Central European Journal Of Public Health	6
Chemia Analityczna	6
Dalton Transactions	6
Electronic Journal Of Biotechnology	6
European Journal Of Inorganic Chemistry	6

Principales fuentes de publicación	
Farmaco	6
Games And Economic Behavior	6
Global Change Biology	6
Infection And Immunity	6
Instrumentation Science And Technology	6
International Journal Of Quantum Chemistry	6
Journal Of Chemical And Engineering Data	6
Journal Of Comparative Physiology B Biochemical Systemic And Environmental Physiology	6
Journal Of Economic Theory	6
Journal Of Mathematical Analysis And Applications	6
Journal Of Molecular Liquids	6
Journal Of Pharmaceutical Sciences	6
Journal Of Physical Chemistry A	6
Journal Of Physical Chemistry C	6
Journal Of Polymer Science Part B Polymer Physics	6
Journal Of Radioanalytical And Nuclear Chemistry	6
Journal Of Statistical Mechanics Theory And Experiment	6
Journal Of Theoretical Biology	6
Minerals Engineering	6
Numerical Functional Analysis And Optimization	6
Planta Médica	6
Plos One	6
Sensors And Actuators B Chemical	6
Studies In Surface Science And Catalysis	6
Topics In Catalysis	6
Tribology Letters	6
Universitas Psychológica	6
Water Resources Research	6

Principales fuentes de publicación	
Advances In Modelling And Analysis A	5
Applied Clay Science	5
Biochemical Engineering Journal	5
Biológical Rhythm Research	5
Boletin De La Sociedad Chilena De Quimica	5
Canadian Journal Of Chemistry	5
Catalysis Today	5
Cellular And Molecular Biology Noisy Le Grand France	5
Chemical Engineering Journal	5
Comparative Biochemistry And Physiology A Molecular And Integrative Physiology	5
Ecohydrology	5
Epl	5
European Journal Of Pharmacology	5
European Physical Journal B	5
Food Microbiology	5
Geológical Society Special Publication	5
Interamerican Journal Of Psychology	5
International Journal Of Hydrogen Energy	5
Journal Of AOAC International	5
Journal Of Computational Chemistry	5
Journal Of Membrane Science	5
Journal Of Optimization Theory And Applications	5
Journal Of Physical Organic Chemistry	5

SECCIÓN 5: CIENCIA Y TECNOLOGÍA
5.7 Publicaciones científicas indexadas. Periodo 1974-2016
5.7.3 Principales áreas de conocimiento
Fuente: Scopus - Universidad Nacional de San Luis - Afiliación ID: 60002218

Principales áreas de conocimiento	Cantidad
Chemistry	1089
Biochemistry, Genetics and Molecular Biology	662
Physics and Astronomy	661
Agricultural and Biological Sciences	468
Medicine	440
Computer Science	386
Mathematics	344
Pharmacology, Toxicology and Pharmaceutics	320
Chemical Engineering	266
Environmental Science	272
Materials Science	275
Engineering	256
Earth and Planetary Sciences	203
Immunology and Microbiology	170
Social Sciences	61
Decision Sciences	50

Principales áreas de conocimiento	Cantidad
Economics, Econometrics and Finance	44
Energy	43
Psychology	4
Neuroscience	38
Multidisciplinary	17
Arts and Humanities	16
Business, Management and Accounting	14
Nursing	13
Veterinary	11
Health Professions	10
Dentistry	1

SECCIÓN 5: CIENCIA Y TECNOLOGÍA
5.7 Publicaciones científicas indexadas. Periodo 1974-2016
5.7.4 Tipos de publicaciones
Fuente: Scopus - Universidad Nacional de San Luis - Afiliación ID: 60002218

Tipos de publicaciones	Cantidad
Articles	2904
Conference Paper	336
Review	60
Book Chapter	25
Article in Press	13
Letter	10
Note	8
Erratum	7
Editorial	6
Book	1
Short Survey	1

SECCIÓN 5: CIENCIA Y TECNOLOGÍA
5.7 Publicaciones científicas indexadas. Periodo 1974-2016
5.7.5 Países participantes
Fuente: Scopus - Universidad Nacional de San Luis - Afiliación ID: 60002218

País	Cantidad
Argentina	3284
United States	352
Spain	336
Brazil	115
Mexico	104
Chile	91
Italy	80
Germany	74
France	70
Canada	50
Hungary	42
United Kingdom	38
Colombia	31
Netherlands	28
Russian Federation	23
Czech Republic	24
Switzerland	22

País	Cantidad
Portugal	21
Poland	20
Australia	19
Venezuela	18
Ukraine	17
Uruguay	14
Austria	11
China	11
Japan	11
Belgium	10
New Zealand	9
Cuba	8
Israel	7
Panama	7
South Africa	6
Sweden	5
Denmark	4

País	Cantidad
Kenya	4
Ireland	4
South Korea	4
Bulgaria	3
Greece	3
Peru	3
Romania	3
Taiwan	3
Bolivia	2
Cameroon	2
Finland	2
Lithuania	2
India	2
Indonesia	2
Norway	2
Paraguay	2
Qatar	2

País	Cantidad
Saudi Arabia	2
Slovakia	2
Slovenia	2
Thailand	2
Turkey	2
Algeria	1
Armenia	1
Botswana	1
Burkina Faso	1
Costa Rica	1
Croatia	1
Cyprus	1
Dominican Republic	1
El Salvador	1
Estonia	1
Federated States of Micronesia	1
Georgia	1
Ghana	1
Guatemala	1
Iran	1

País	Cantidad
Jordan	1
Kuwait	1
Macao	1
Malaysia	1
Malta	1
Mauritius	1
Moldova	1
Morocco	1
Nepal	1
New Caledonia	1
Nigeria	1
Pakistan	1
Philippines	1
Puerto Rico	1
Samoa	1
Sri Lanka	1
Swaziland	1
Trinidad and Tobago	1
Tunisia	1
United Arab Emirates	1

SECCIÓN 5: CIENCIA Y TECNOLOGÍA
5.7 Publicaciones científicas indexadas. Periodo 1974-2016
5.7.6 Idioma
Fuente: Scopus - Universidad Nacional de San Luis - Afiliación ID: 60002218

Idioma	**Cantidad**
English	3110
Spanish	278
Portuguese	9
German	4
French	3
Hungarian	1

SECCIÓN 5: CIENCIA Y TECNOLOGÍA
5.8 Distribución de proyectos por facultad según área disciplinar de evaluación
Fuente: Secretaría de Ciencia y Tecnología

Facultad Ciencias Económicas, Jurídicas y Sociales

Área	Proyectos
Socio-Antropología	5
Jurídico-Política	4
Investigación sobre práctica docente	2
Economía y Administración	3

Facultad de Psicología

Área	Proyectos
Psicología	15
Salud humana	4

Facultad de Ingeniería y Ciencias Agropecuarias

Área	Proyectos
Investigación sobre práctica docente	1
Química	8
Economía y Administración	1
Agronomía	13
Ingeniería electrónica y electromecánica	8

Facultad de Ciencias Físico Matemáticas y Naturales

Área	Proyectos
Geología	6
Informática	5
Minería	4
Matemática	5
Física	12
Física/Minería	1
Investigación sobre práctica docente	1

Facultad de Ciencias Humanas

Área	Proyectos
Pedagógica-Filosófica	21
Investigación sobre práctica docente	6
Lingüística y Comunicación	9

Facultad de Química, Bioquímica y Farmacia

Área	Proyectos
Bioquímica	10
Ciencias de la Salud	8
Química	21
Biología	10
Ciencias Químico-Farmacéuticas	6
Salud humana	1
Agronomía	4
Investigación sobre práctica docente	1

Facultad de Ciencias de la Salud

Área	Proyectos
Fonoaudiología	4
Salud humana	1
Ciencias de la nutrición y la salud	8

SECCIÓN 5: CIENCIA Y TECNOLOGÍA
5.9 Personas dedicadas a I+D y montos anuales pagados en concepto de sueldos, según categoría al 31-12-2016
Fuente: Secretaría de Ciencia y Tecnología

CATEGORIA	Total que se desempeña en la Universidad		Personal que se desempeña en la universidad pero pertenece a...		
	Cantidad de personas físicas	Montos anuales pagados en concepto de remuneraciones (en miles de $)	Exclusivos de esta Universidad	CONICET	Otra Instituciones
Docentes investigadores con dedicación exclusiva	826	158607	662	164	0
Docentes investigadores con dedicación semi exclusiva	492	42572	492	0	0
Docentes investigadores con 2 o más dedicaciones simples	27	3120	27	0	0
INVESTIGADORES	1345	204299	1181	164	0
Becarios Jornada Completa	251	6416	75	171	5
Becarios Jornada Parcial	65	2520	45	0	20
BECARIOS DE INVESTIGACIÓN	316	8936	120	171	25
PERSONAL TÉCNICO	24	1615	4	20	0
PERSONAL APOYO I+D	20	356	8	12	0
PERSONAL OTRAS ACyT I+D	0	0	0	0	0
Total	**1705**	**215206**	**1313**	**367**	**25**

I+D: Investigación y Desarrollo
ACyT: Actividades Científicas y Tecnológicas
Observaciones

SECCIÓN 5: CIENCIA Y TECNOLOGÍA
5.10 Investigadores y Becarios de Investigación según especialidad de formación, al 31-12-2016
Fuente: Secretaría de Ciencia y Tecnología

Especialidad	Investigadores (Dedicación Exclusiva, Semiexclusiva y Simple)	Becarios (Jornada Completa y Parcial)	Total
Cs. Exactas y Naturales			
Biólogos	77	50	127
Físicos	67	17	84
Geólogos	37	10	47
Matemáticos	71	14	85
Químicos	145	57	202
Otros	120	5	125
Tecnologías			
Arquitectos	0	0	0
Ingenieros	115	37	152
Otros	47	11	58
Cs. Médicas			
Bioquímicos	163	45	208
Farmacéuticos	61	15	76
Médicos	2	0	2
Otros	59	7	66
Cs. Agrícologanaderas			
Ing. Agrónomos	79	7	86

Especialidad	Investigadores (Dedicación Exclusiva, Semiexclusiva y Simple)	Becarios (Jornada Completa y Parcial)	Total
Veterinarios	3	0	3
Otros	35	2	37
Cs. Sociales			
Abogados	16	3	19
Antropólogos	0	0	0
Economistas	10	5	15
Cs. de la Educación	45	5	50
Psicólogos	24	8	32
Sociólogos	90	4	94
Otros	22	5	27
Humanidades			
Filósofos	14	2	16
Historiadores	0	0	0
Lingüistas	3	2	5
Literatos	0	0	0
Otros	40	5	45
Total	1345	316	1661
Observaciones			

SECCIÓN 5: CIENCIA Y TECNOLOGÍA
5.11 Investigadores y Becarios de Investigación según grado académico alcanzado, al 31-12-2016
Fuente: Secretaría de Ciencia y Tecnología

GRADO ACADÉMICO	Investigadores (Dedicación Exclusiva, Semiexclusiva y Simple)			Becarios (Jornada Completa y Parcial)		
	Varones	Mujeres	Total	Varones	Mujeres	Total
UNIVERSITARIO	463	336	799	64	128	192
MAESTRÍA	26	76	102	12	6	18
DOCTORADO	131	183	314	21	35	56
OTROS	23	107	130	10	40	50
Total	643	702	1345	107	209	316
Observaciones						

SECCIÓN 5: CIENCIA Y TECNOLOGÍA
5.12 Investigadores con Dedicación Exclusiva, Semiexclusiva y Simple, diferenciándolos por género y edad, al 31-12-2016
Fuente: Secretaría de Ciencia y Tecnología

EDAD	Dedicación Exclusiva			Dedicación Semiexclusiva			Dedicación Simple		
	Varones	Mujeres	Total	Varones	Mujeres	Total	Varones	Mujeres	Total
Menor de 30 años	12	15	27	15	17	32	12	7	19
30 a 39 años	50	63	113	110	118	228	8	0	8
40 a 49 años	120	136	256	50	83	133	0	0	0
50 a 59 años	154	160	314	40	36	76	0	0	0
60 a 69 años	58	50	108	8	10	18	0	0	0
70 y más años	4	4	8	2	3	5	0	0	0
Total	398	428	826	225	267	492	20	7	27
Observaciones									

SECCIÓN 5: CIENCIA Y TECNOLOGÍA
5.13 Becarios de Investigación con Jornada Completa y Parcial, diferenciándolos por género y edad, al 31-12-2016
Fuente: Secretaría de Ciencia y Tecnología

EDAD	Jornada Completa			Jornada Parcial		
	Varones	Mujeres	Total	Varones	Mujeres	Total
Menor de 30 años	73	135	208	18	37	55
30 a 39 años	12	31	43	4	6	10
40 a 49 años	0	0	0	0	0	0
50 y más años	0	0	0	0	0	0
Total	**85**	**166**	**251**	**22**	**43**	**65**
Observaciones						

SECCIÓN 5: CIENCIA Y TECNOLOGÍA
5.14 Personal Técnico y de Apoyo dedicados a I+D, según género, al 31-12-2016
Fuente: Secretaría de Ciencia y Tecnología

	Varones	Mujeres	Total
PERSONAL TECNICO I+D	10	14	24
PERSONAL APOYO I+D	8	12	20
Total	**18**	**26**	**44**
Observaciones			

SECCIÓN 5: CIENCIA Y TECNOLOGÍA

5.15 Investigadores y Becarios de Investigación, los proyectos de investigación y montos gastados en I+D, según objetivos socioeconómicos (campos de aplicación), al 31-12-2016

Fuente: Secretaría de Ciencia y Tecnología

OBJETIVOS SOCIOECONOMICOS	**Cantidad de Investigadores (Dedicación Exclusiva, parcial y simple)**	**Cantidad de becarios de Investigación (Jornada Completa y Parcial)**	**Cantidad de Proyectos de Investigación**	**Montos Invertidos en I+D (en miles de $)**
Exploración y explotación de la tierra	99	13	13	15,442
Infraestructura y ordenación del territorio	10	2	2	2,888
Control y protección del medio ambiente	35	15	12	29,489
Protección y mejora de la salud humana	358	115	53	49,004
Producción, distribución y uso racional de la energía	15	5	2	2,590
Producción y tecnología agrícola	61	35	19	16,639
Producción y tecnología industrial	77	31	29	40,830
Estructuras y relaciones sociales	470	55	63	52,371
Exploración y explotación del espacio	0	0	0	0
Investigación no orientada	0	0	0	0
Otra investigación civil	220	45	22	10,088
Defensa	0	0	0	0
Total	**1345**	**316**	**215**	**219,341**
Observaciones				

SECCIÓN 5: CIENCIA Y TECNOLOGÍA
5.16 Investigadores y Becarios de Investigación, los proyectos de investigación y montos gastados en I+D, según disciplinas de aplicación al 31-12-2016
Fuente: Secretaría de Ciencia y Tecnología

DISCIPLINAS	**Investigadores (Dedicación Exclusiva, Semiexclusiva y Simple)**	**Becarios de Investigación (Jornada Completa y Parcial)**	**Proyectos de Investigación**	**Montos Invertidos en I+D (en miles de $)**
Ciencias exactas y naturales	357	54	27	38,983
Ingeniería y tecnología	174	72	43	42,324
Ciencias médicas	293	89	42	49,101
Ciencias agrícolas	106	54	35	32,280
Ciencias sociales	405	44	65	54,361
Humanidades	10	3	3	2,292
Otros (especificar)	0	0	0	0
Total	1345	316	215	219,341
Observaciones				

SECCIÓN 5: CIENCIA Y TECNOLOGÍA
5.17 Proyectos y montos invertidos en I+D, según tipo de investigación, durante el año 2016
Fuente: Secretaría de Ciencia y Tecnología

TIPO DE ACTIVIDAD DE I+D	Cantidad de Proyectos de I+D	Montos Invertidos en I+D (en miles de $)
Investigación básica	85	76,018
Investigación aplicada	119	127,154
Desarrollo experimental	11	16,169
Total	215	219,341
Observaciones		

SECCIÓN 5: CIENCIA Y TECNOLOGÍA
5.18 Gastos en ACyT según destino de los fondos, durante el año 2016
Fuente: Secretaría de Ciencia y Tecnología

DESTINO DE LOS FONDOS	INVERSIÓN EN ACTIVIDADES CyT (en miles de $)		
	Gasto en I+D	Otros gastos de ACyT	Total
Erogaciones Corrientes			
Personal	215,206	0	215,206
Bienes y servicios no personales	2,729	0	2,729
Otros	372	0	372
Erogaciones de Capital			
Inmuebles y construcciones	0	0	0
Equipamientos y rodados	1,034	0	1,034
Otros	0	0	0
Total	**219,341**	**0**	**219,341**
Observaciones			

SECCIÓN 5: CIENCIA Y TECNOLOGÍA
5.19 Fuentes de financiamiento de los gastos en I+D y en ACyT, durante el año 2016
Fuente: Secretaría de Ciencia y Tecnología

FUENTES DE FINANCIAMIENTO	Montos (en miles de $)	
	I+D	ACyT
RECURSOS DEL PRESUPUESTO NACIONAL	181,791	181,791
RECURSOS PROPIOS	0	0
RECURSOS NO PRESUPUESTARIOS		
Provenientes del CONICET	20,650	20,650
Provenientes de la ANPCyT (FONCYT y FONTAR, Otros)	16,900	16,900
Provenientes de otros Organismos Nacionales y Provincias	0	0
Provenientes de Organismos Internacionales	0	0

FUENTES DE FINANCIAMIENTO	Montos (en miles de $)	
	I+D	ACyT
Provenientes de otras Universidades Públicas o Privadas	0	0
Provenientes de Empresas	0	0
Provenientes de Entidades sin Fines de Lucro	0	0
Provenientes de otras Fuentes del Exterior	0	0
Provenientes de otras Fuentes Nacionales	0	0
Total GENERAL	**219,341**	**219,341**
Observaciones		

SECCIÓN 5: CIENCIA Y TECNOLOGÍA
5.20 Otros productos y servicios en CyT durante el año 2016
Fuente: Secretaría de Ciencia y Tecnología

MEDIDA DEL PRODUCTO Y/O SERVICIO	**Cantidad**		
MECANISMOS DE PROTECCIÓN DE PROPIEDAD INTELECTUAL			
Patentes solicitadas en la Argentina	1		
Patentes solicitadas en el exterior	1		
Derechos de autor	1		
Derechos de obtentor de var. veget.			
Otros mecanismos de protección	475	Especificar	Publicaciones Científicas (aproximado)
SERVICIOS			
Asistencia técnica	63		
Desarrollos cientifico-tecnicos	7		
Otros servicios		Especificar	
Observaciones			

SECCIÓN 5: CIENCIA Y TECNOLOGÍA
5.21 Personas dedicadas a I+D según función al 31-12-2016
Fuente: Secretaría de Ciencia y Tecnología

San Luis	Investigadores				Becarios de Investigación			Personal Técnico	Personal de Apoyo	**Total**
	Dedicación Exclusiva	Dedicación Semiecxclusiva	Dedicación Simple	Total	Jornada Completa	Jornada Parcial	Total			
	826	492	27	1345	251	65	316	24	20	**1705**
Total	826	492	27	1345	251	65	316	24	20	**1705**
Observaciones										

5.22 Gastos en I+D y en ACyT, durante el año 2016 (en miles de pesos)

San Luis	**Gastos en I+D**	**Gastos en ACyT**
	219,341	219,341
Total (en miles de $)	219,341	219,341
Observaciones		

Sección 6
Relaciones Internacionales

SECCIÓN 6: RELACIONES INTERNACIONALES
6.1 Convenios
Fuente: Subsecretaría de Relaciones Interinstitucionales
CM: Convenio Marco
AC: Acta Complementaria
PE: Pasantía Educativa

Nº	Fecha	Detalles
1086	2/10/2016	CM – Empresa Workap SH
		AC 1 (Prácticas Pre Profesionales) – Facultad de Psicología y la Empresa Workap SH
1087	2/19/2016	CM - Empresa De Los Glaciares SRL
		AC 1 (De formación y perfeccionamiento) – Facultad de Ingeniería y Ciencias Agropecuarias y Los Glaciares
1088	2/23/2016	CM – Empresa Cerro Cazador SA
		AC1 (Prácticas Profesionales) – Facultad de Ciencias Físico Matemáticas y Naturales y Cerro Cazador
1091	3/4/2016	CM – Fundación Puntana Eva Perón
		AC 1 – Facultad de Ciencias Económicas, Jurídicas y Sociales y la Fundación Puntana Eva Perón
1092	3/4/2016	CM – Universidad de Chile
1093	1/12/2016	CM – INVAP S.E.
1094	3/22/2016	CM – Superior Tribunal de Justicia
		AC1 (Prácticas Pre-Profesionales) Facultad de Psicología y el Superior Tribunal de Justicia
		AC2 (Pasantías Ed) UNSL y el Superior Tribunal de Justicia
1096	3/28/2016	CM – Centro ABB SL, Sevilla (España)
1097	3/31/2016	CM – Municipalidad de Juana Koslay
		AC1 (Prácticas Pre-Profesionales) - Facultad de Psicología y la Municip de Juana Koslay

Nº	Fecha	Detalles
1098	4/8/2016	CM –Universidad de Havre (Francia)
1099	4/8/2016	CM – Instituto Superior CEI (Centro de Estudios Integrados)
		AC1-Secretaría de Extensión de la Universidad y CEI
1100	5/5/2016	CM-Constructora de Casas de Industrialización Comercial, Inmobiliaria y Financiera
		AC1 (Prácticas Pre-Profesionales) Facultad de Psicología y Constructora de Casas de Industrialización Comercial, Inmobiliaria y Financiera
1101	5/5/2016	CM-Fundación Universidad Monserrate (Colombia)
		AC1 – Facultad de Ciencias Económicas, Jurídicas y Sociales y la Fundación Universidad Monserrate (Colombia)
1104	2/17/2016	CM-Universidad de Vigo (España)
1106	6/24/2016	CM – Honorable Concejo Deliberante
1108	6/16/2016	Ministerio de Educación de San Luis
1110	6/21/2016	CM – Universidad Nacional de Comechingones – Universidad Nacional de Villa Mercedes - UNSL
1111	6/3/2016	CM –Universidad De Vic – Universidad Central de Cataluña (España)

Nº	Fecha	Detalles
1112	7/27/2016	CM – Instituto Federal de Educación, Ciencia y Tecnología de Maranhao (Brasil)
1113	7/28/2016	CPE* – Kimberly Clark SA
1114	6/27/2016	CM – Empresa Integra Servicios Médicos SA
		AC1 (Pasantías no rentadas) con la Facultad de Ciencias Humanas
1115	7/27/2016	CM – Logsis SRL
		AC1 (trabajos de investigación) con Facultad de Ciencias Físico Matemáticas y Naturales
1116	7/27/2016	CM – Universidad Del Tolima (Colombia)
1117	8/2/2016	CM – Colegio de Técnicos de la Construcción e Industria de Mendoza
1118	8/2/2016	CM - Centro Universitario Internacional de Barcelona
1119	8/29/2016	CM - Instituto Nacional de Tecnología Agropecuaria (INTA)
1120	8/11/2016	CM – Establecimiento “Altos Curalicó”
1120	8/10/2016	CMPE – Cartocor SA
1121	8/18/2016	CM – Coradir SA
		AC1 (PE) con la Facultad de Ciencias Físico Matemáticas y Naturales
1122	6/22/2016	Contrato para Proyecto de base de datos de sistema nacional de datos biológicos. (MINCYT Nº 68/16) -
		Sec. De Articulación Científica Tecnológica y la UNSL
1124	8/24/2016	Fundación Centro de Actividades Psicológicas Asistenciales Comunitarias
		AC1 (Cooperación académica) con Facultad de Psicología

Nº	Fecha	Detalles
1125	8/30/2016	CM – Empresa Sin Jin Tex
		AC1 (Asistencia Tecnológica) con la UNSL
1126	10/11/2016	CM – Asociación Civil Emprendedores Argentinos
		AC1 (PE)
1128	8/31/2016	Convenio de Gestión de Subvención (MINCYT Nª 116-16)
1127	10/12/2016	CM – Universidad De Colombia
1129	7/28/2016	Convenio de Servicio de Asistencia Técnica con Fundación Manuel Sadosky
1130	10/28/2016	CM – Empresa Venado Manufacturas Plásticas SA
1131	11/4/2016	CM – Asociación Apícola de Balde de Escudero
1136	10/20/2016	CM – Federación Argentina del Trabajador de las Universidades Nacionales
1140	10/9/2016	CM – Universidad Estatal Social de Rusia
		C. Específico de Movilidad Estudiantil
1141	12/16/2016	Fundación Argentina Diabetes
1142	12/16/2016	CM – Laboratorio de Computación grafica
1143	12/19/2016	CM - Empresa Milton SA
		AC1 (Prácticas Pre-Profesionales) con la Facultad de Química Bioquímica y Farmacia
1147	3/3/2016	CM – CONICET

Nº	Fecha	Detalles
1149	12/20/2016	CM – Universidad de Chilecito
1155	10/26/2016	CMPE – Bagley Argentina
1160	12/21/2016	Convenio Específico de Colaboración – Universidad del Litoral, UNRC y UNSL
1163	12/21/2016	CM – Empresa LV Energy SA
----	11/29/2016	AC 73 – Facultad de Ciencias Humanas y el Ministerio de Educación de la Provincia de San Luis
----	11/10/2016	AC 70 (Prácticas Pre-Profesionales) Facultad de Ciencias Humanas y la Escuela Técnica Nº 10 “Martín Miguel de Güemes”
----	10/27/2016	AC 70 – Facultad de Ingeniería y Ciencias Agropecuarias y el Centro Educativo Nº 10 “Ramiro Podetti”
----	9/14/2016	ACPP – Facultad de Ciencias Humanas y el Servicio Penitenciario de San Luis
----	8/18/2016	AC 68- Facultad de Química Bioquímica y Farmacia y el Hospital Gregorio Vivas de Juana Koslay
---	5/4/2016	AC 67- Facultad de Ciencias Físico Matemáticas y Naturales y la Escuela Técnica Nº 10 “Miguel Güemes”
----	5/24/2016	AC66 – Facultad de Psicología y Ministerio de Seguridad de San Luis
---	4/25/2016	AC 65 – Secretaría de Estado de la Mujer del Gobierno de San Luis y Facultad de Psicología
---	2/16/2016	AC 64 – Canal 13 de San Luis y la UNSL
---	8/1/2016	AC31 en el marco de 142 – UNSL y UBA
---	7/12/2016	AC 33 en el marco del 142 CIN – Universidad Nacional de Rosario, UNSL

SECCIÓN 6: RELACIONES INTERNACIONALES
6.2 Programas de Movilidad
6.2.1 Programas de Movilidad de Grado - Entrantes
Fuente: Subsecretaría de Relaciones Interinstitucionales

Programa	Período	Alumnos	Origen	País	Unidad Académica Destino
Jóvenes de Intercambio México Argentina (JIMA)	1° cuatrimestre	1	Universidad Autónoma del Estado de Morelo	México	Facultad de Ciencias Humanas
	2° cuatrimestre	1	Universidad Autónoma Metropolitana	México	Facultad de Ciencias Humanas
	2° cuatrimestre	1	Universidad Autónoma Metropolitana	México	Facultad de Química Bioquímica y Farmacia
Movilidad Académica Colombia Argentina (MACA)	2° cuatrimestre	1	Universidad Santo Tomás	Colombia	Facultad de Psicología
Unión de Universidades de América Latina y el Caribe (UDUAL)	1° cuatrimestre	2	Centro de Estudios Superior Cortazar	México	Facultad de Psicología
Consejo de Rectores por la Integración de la Subregión Centro Oeste de Sudamérica (CRISCOS)	1° cuatrimestre	1	Universidad de Tarapacá	Chile	Facultad de Ingeniería y Ciencias Agropecuarias
	1° cuatrimestre	1	Universidad Privada de Santa Cruz de la Sierra	Bolivia	Facultad de Ingeniería y Ciencias Agropecuarias
	2° cuatrimestre	1	Universidad Católica de Santa María	Perú	Facultad de Química, Bioquímica y Farmacia
CONVENIO BILATERAL	1° cuatrimestre	1	Universidad de Caldas	Colombia	Facultad de Química Bioquímica y Farmacia
	1° cuatrimestre	1	Instituto Municipal de Ensino Superior de Bebedouro “Victorio Cardassi”	Brasil	Facultad de Ciencias Económicas, Jurídicas y Sociales
	1° cuatrimestre	1	Instituto Municipal de Ensino Superior de Bebedouro “Victorio Cardassi”	Brasil	Facultad de Ciencias Económicas, Jurídicas y Sociales
	1° cuatrimestre	1	Instituto Municipal de Ensino Superior de Bebedouro “Victorio Cardassi”	Brasil	Facultad de Ingeniería y Ciencias Agropecuarias
	1° cuatrimestre	1	Instituto Municipal de Ensino Superior de Bebedouro “Victorio Cardassi”	Brasil	Facultad de Ciencias Humanas
	1° cuatrimestre	1	Instituto Municipal de Ensino Superior de Bebedouro “Victorio Cardassi”	Brasil	Facultad de Ciencias Humanas
	2° cuatrimestre	1	Universidad de Valencia	España	Facultad de Psicología
	2° cuatrimestre	1	Universidad de Valencia	España	Facultad de Ciencias Económicas, Jurídicas y Sociales
	2° cuatrimestre	1	Universidad de Valencia	España	Facultad de Ciencias Económicas, Jurídicas y Sociales
	2° cuatrimestre	3	Universidad de Tarapacá	Chile	Facultad de Psicología
ERASMUS MUNDUS EUROINKA-NET	1° cuatrimestre	1	Universidad Politécnica de Valencia	España	Facultad de Ciencias Humanas
	1° cuatrimestre	1	Universidad Politécnica de Valencia	España	Facultad de Ciencias Económicas, Jurídicas y Sociales
	1° cuatrimestre	1	Turku University of Applied Sciences	Turquía	Facultad de Ciencias de la Salud
	2° cuatrimestre	1	Aristotle University of Thessaloniki	Grecia	Facultad de Ingeniería y Ciencias Agropecuarias
	2° cuatrimestre	1	European University of Viadrina	Alemania	Facultad de Ciencias Humanas

SECCIÓN 6: RELACIONES INTERNACIONALES
6.2 Programas de Movilidad
6.2.2 Programas de Movilidad de Grado - Salientes
Fuente: Subsecretaría de Relaciones Interinstitucionales

Programa	Período	Alumnos	Unidad Académica Origen	Destino	País
Jóvenes de Intercambio México Argentina (JIMA)	1° cuatrimestre	1	Facultad de Psicología	Universidad Autónoma del Estado de Morelo	México
	1° cuatrimestre	1	Facultad de Ciencias Físico Matemáticas y Naturales	Universidad Autónoma de Ciudad Juarez	México
	2° cuatrimestre	1	Facultad de Ciencias Humanas	Universidad de Guadalajara	México
	2° cuatrimestre	1	Facultad de Ciencias Físico Matemáticas y Naturales	Instituto Politécnico Nacional de México	México
Movilidad Académica Colombia Argentina (MACA)	1° cuatrimestre	1	Facultad de Psicología	Universidad Santo Tomás	Colombia
	2° cuatrimestre	1	Facultad de Psicología	Universidad Santo Tomás	Colombia
Consejo de Rectores por la Integración de la Subregión Centro Oeste de Sudamérica (CRISCOS)	1° cuatrimestre	1	Facultad de Ciencias de la Salud	Universidad de Tarapacá	Chile
	2° cuatrimestre	1	Facultad de Ciencias Humanas	Universidad Nacional del Altiplano	Perú
Unión de Universidades de América Latina y el Caribe (UDUAL)	1° cuatrimestre	1	Facultad de Química, Bioquímica y Farmacia	Universidad Autónoma del Estado de México	México
ERASMUS MUNDUS EUROINKANET	10 meses (desde Julio 2016 a Junio 2017)	1	Facultad Química, Bioquímica y Farmacia	Universidad de Upsala	Suecia
	10 meses (desde Julio 2016 a Junio 2017)	1	Facultad Ciencias Económicas, Jurídicas y Sociales	Universidad de Vigo	España
	10 meses (desde Julio 2016 a Junio 2017)	1	Facultad Ciencias Económicas, Jurídicas y Sociales	Universidad de Vigo	España
	10 meses (desde Julio 2016 a Junio 2017)	1	Facultad Ciencias Humanas	Universidad de Vigo	España

SECCIÓN 6: RELACIONES INTERNACIONALES
6.2 Programas de Movilidad
6.2.3 Programas de Movilidad de Posgrado - Entrantes
Fuente: Subsecretaría de Relaciones Interinstitucionales

Programa	Período	Alumnos	Unidad Académica Origen	Destino	País
ERASMUS MUNDUS EUROINKANET	10 meses (desde Agosto 2016 a Junio 2017)	1	Facultad de Ciencias Económicas, Jurídicas y Sociales	Universidad de Pisa	Italia
	10 meses (desde Agosto 2016 a Junio 2017)	1	Facultad de Ciencias Humanas	Universidad de Oviedo	España

SECCIÓN 6: RELACIONES INTERNACIONALES
6.2 Programas de Movilidad
6.2.4 Programas de Movilidad de Posgrado - Salientes
Fuente: Subsecretaría de Relaciones Interinstitucionales

Programa	Período	Tesista	Unidad Académica Origen	Destino	País
ERASMUS MUNDUS PUEDES	10 meses (desde Agosto 2015 a Junio 2016)	1	Facultad de Psicología	Universidad de Oviedo	España
	10 meses (desde Agosto 2015 a Junio 2016)	1	Facultad de Ciencias Físico Matemáticas y Naturales	Universidad de Oviedo	España
	10 meses (desde Agosto 2015 a Junio 2016)	1	Facultad de Química, Bioquímica y Farmacia	University of Bordeaux I	Francia

SECCIÓN 6: RELACIONES INTERNACIONALES
6.2 Programas de Movilidad
6.2.5 Programas de Movilidad Docente - Entrantes
Fuente: Subsecretaría de Relaciones Interinstitucionales

Programa	Período	Docentes	Origen	País	Unidad Académica Destino
ERASMUS PLUS U AEGEAN	10 días	1	University of the Aegean	Grecia	Facultad Ciencias Físico Matemáticas y Naturales

SECCIÓN 6: RELACIONES INTERNACIONALES
6.2 Programas de Movilidad
6.2.6 Programas de Movilidad Docente - Salientes
Fuente: Subsecretaría de Relaciones Interinstitucionales

Programa	Período	Docentes	Unidad Académica Origen	Destino	País
Movilidad Docente a Madrid	2016	1	Facultad de Química, Bioquímica y Farmacia	Universidad Politécnica Nacional	España
		1	Facultad de Ingeniería y Ciencias Agropecuarias	Universidad Complutense de Madrid	España
		1	Facultad de Psicología	Universidad Complutense de Madrid	España
		1	Facultad de Química, Bioquímica y Farmacia	Instituto de Ciencias de los Materiales	España

SECCIÓN 6: RELACIONES INTERNACIONALES
6.2 Programas de Movilidad
6.2.7 Programas de Movilidad No Docente - Entrantes
Fuente: Subsecretaría de Relaciones Interinstitucionales

Programa	Período	No Docente	Origen	País	Unidad Académica Destino
Programa de Movilidad de Académicos y Gestores entre Universidades Argentinas y Mexicanas (MAGMA)	Mayo	1	Universidad Autónoma del Estado de México	México	Facultad Ciencias Económicas, Jurídicas y Sociales

SECCIÓN 6: RELACIONES INTERNACIONALES
6.3 Misiones y Redes Académicas
Fuente: Subsecretaría de Relaciones Interinstitucionales

Misiones al extranejro	Cantidad de Proyectos presentados	Proyectos aprobados	UNSL Convocante	UNSL participante
Misiones VI	8	4	3	1
Misiones VII	10	6	5	1

Redes Interuniversitarias	Proyectos presentados	Proyectos ganadores	UNSL Convocante	UNSL participante
Redes IX	21	12	7	5

SECCIÓN 6: RELACIONES INTERNACIONALES
6.4 Actividades y Proyectos Internacionales
Fuente: Subsecretaría de Relaciones Interinstitucionales

ERASMUS PLUS
Acción 1 - Intercambio de Estudiantes
Universidad de Roma "La Sapienza"
University of Thessaloniki, Grecia
University of AEGEAN, Grecia.
Universidad Masaryk, República Checa

Acción 2 - Proyectos
Proyecto DIEGO
El Proyecto DIEGO, "Desarrollo del Sistema de Calidad a través de Cursos de Eficiencia Energética", tiene por objetivo el dictado de cursos de posgrado internacionales sobre Energías Renovables. Este proyecto es coordinado por Sapienza - Universidad de Roma, Italia. Los cursos estarán adecuados a la demanda del mercado laboral, así como a la demanda sobre formación de técnicos y profesionales en el área.
El proyecto consta de una serie de laboratorios didácticos, educación a distancia, módulos electrónicos, videoconferencias e investigación en red MOOC, y certificación de calidad en base a los lineamientos de los organismos de calidad europeos.
Los cursos serán dictados por las universidades participantes:
Universidad de San Carlos de Guatemala
Universidad Rafael Landivar, Guatemala
Universidad de la República, Uruguay
Universidad Nacional de Chilecito, Argentina
Universidad Nacional de Sur, Argentina
Universidad Nacional de San Luis, Argentina
Con el apoyo de las universidades europeas:
Universidad de Chipre
Universidad de Cadiz, Cadiz, España
Sapienza - Universidad de Roma, Italia

Proyecto PONCHO
El proyecto denominado "Internationalization of Latin American peripheral Universities through sustainable integration and incluSive implementation of International Relations Offices – PONCHO", es liderado por la Universidad de las Palmas de Gran Canaria – ULPGC (España) , cuenta con la participación de 22 universidades de Latinoamérica (Colombia, Argentina, Bolivia, Brasil, Ecuador, Paraguay, Perú, Uruguay y Venezuela) y 3 más europeas (Francia, Polonia y Portugal)
El objetivo principal del proyecto "PONCHO" es fomentar el proceso de internacionalización de las universidades latinoamericanas participantes. En este proceso se busca compartir la experiencia de las universidades más avanzadas con el fin de fortalecer las capacidades de las universidades que se encuentran en fase inicial de desarrollo de procesos de internacionalización.
Para desarrollar sus objetivos, "PONCHO" trabajará en tres niveles: a nivel técnico, a través de la capacitación del personal de las oficinas de Relaciones Internacionales; a nivel académico y los estudiantes a través de la organización de jornadas informativas y reuniones donde los académicos y estudiantes recibirán entrenamiento y sensibilización para acercarse a procesos de internacionalización, interculturalidad y de integración utilizando herramientas no tradicionales; y finalmente a nivel institucional a través de una plataforma en línea y la organización de la Feria Internacional con el fin de mostrar buenas prácticas en internacionalización y potenciar la presencia internacional.

Sección 7
Extensión Universitaria

SECCIÓN 7: EXTENSIÓN UNIVERSITARIA
7.1 Actividades de Extensión Universitaria
Fuente: Secretaría de Extensión Universitaria

De acuerdo con su Estatuto (artículos 30 a 32), en la UNSL el cumplimiento de las funciones de extensión está a cargo de la Secretaría de Extensión de la Universidad y de las Secretarías de cada Facultad. En 2003 se crea el Sistema de Proyectos y Programas de Extensión, de larga trayectoria en la universidad, como política extensionista a través del financiamiento de Programas y Proyectos con una duración anual con la posibilidad de continuación mediando informes aprobados. De acuerdo con la normativa vigente, se tramitan de la siguiente manera:
1. Los proyectos se presentan en cada Facultad.
2. Se someten a una primera evaluación por parte de las comisiones asesoras de cada Facultad.
3. Son evaluados por evaluadores externos, integrantes del Banco Nacional de Evaluadores de Extensión.
4. La Comisión Asesora de Extensión (CAEX), conformada por los responsables del área de cada Facultad y de Rectorado, elabora un orden de mérito de los proyectos aprobados y asigna los montos de financiamiento correspondientes a cada uno.
5. El orden de mérito se eleva al Consejo Superior de la UNSL para su aprobación.
En la actualidad, están vigentes cincuenta y tres proyectos, con la siguiente inserción institucional:

Unidad Académica	**Proyectos vigentes**	**Porcentaje**
Facultad de Química, Bioquímica y Farmacia	9	17%
Facultad de Ciencias de la Salud	7	13%
Facultad de Psicología	1	2%
Facultad de Ciencias Físico Matemáticas y Naturales	8	15%
Facultad de Ciencias Humanas	12	23%
Facultad de Ingeniería y Ciencias Agropecuarias	5	9%
Facultad de Ciencias Económicas, Jurídicas y Sociales	11	21%
Facultad de Turismo y Urbanismo	0	0

El Centro Cultural de la UNSL se compone de tres espacios: el Auditorio Mauricio López, el Hall de exposiciones y el Microcine.
En estos espacios se llevan a cabo numerosas actividades culturales, tanto organizadas por la SEU como por distintos miembros de la comunidad universitaria y de la comunidad de San Luis.
Así, entre marzo y diciembre de 2016, la SEU organizó o coorganizó 75 eventos en el Auditorio Mauricio López y en el Hall de exposiciones.
Además, se realizaron más de 90 eventos académicos, a los que asistieron aproximadamente unas veinte mil personas.

SECCIÓN 7: EXTENSIÓN UNIVERSITARIA
7.2 Actividades de la Facultad de Ciencias de la Salud
Fuente: FCS

Proyectos		
Nombre del Proyecto	**Responsable**	**Protocolización**
Trabajar con Salud	María de los Ángeles BELOTTI	Res. C.S Nº 279
Hábitos saludables: Pilar de la Salud	María Cecilia DE PAUW	Res. C.S Nº279
Audiología Integral	María Cecilia CAMARGO	Res. C.S Nº279
San-Arte; abordaje interdisciplinar para la educación, prevención y atención de la salud	María Elena PEREIRA FLORES	Res. C.S Nº279
Seguridad Alimentaria y Enfermedades Crónicas San Luis-2016-Marzo 2017	Ivana OLIVERO	Res. C.S Nº279
Promoción de la Hemodonación y capacitación voluntaria y periódica de donadores de sangre	Sonia Esther ROQUER	Res. C.S Nº279

Compromiso Social Universitario		
Nombre del Proyecto	**Responsable**	**Protocolización**
Estimulación Psicomotriz	Beatriz HERNÁNDEZ	
Promoción en Salud	Liliana URBINA	

Jornadas	**Responsable**	**Protocolización**
Proyecto “Salud” (Saber cuidarte alarga tu vida)	Centro de Estudiantes y Docentes de las 4 carreras de la FCS	Res. DN Nº 319
Día del Nutricionista	Esp. Nora SOSA	Res. DN Nº496
Día mundial de la Salud	Esp. María Lujan CORREA	Res.DN.Nº590
Prevención en Fonoaudiología Fisura Labio Alveolo Palatinas	Esp. Adriana FANIN	Res. DN Nº598
Día Mundial de la Alimentación	Esp. Nora SOSA	Res. Nº686
I Jornada de Investigación en Enfermería	Lic. Mariana RODRÍGUEZ	Res.Nº684
Liderazgo y Autonomía hacia la excelencia del cuidado	Lic. Raúl Rafael PÁEZ	Res.Nº719
I Jornadas Interdisciplinares de ATM y Postura	Lic. Juan Pablo GONZÁLEZ	Res.Nº734
I Jornadas sobre Determinantes de la Salud	Med. Liliana URBINA	Res.Nº737
Día Mundial de la Alimentación: El Clima está cambiando, la agricultura y la alimentación también	Esp. Nora SOSA	Res.Nº633
II Jornadas Interactivas de Nutrición y Deporte	Esp. Silvia VEGA	Res.Nº754

SECCIÓN 7: EXTENSIÓN UNIVERSITARIA
7.3 Actividades de la Facultad de Ciencias Económicas Jurídicas y Sociales
Fuente: FCEJyS

Detalle		Res. Autor.	Res Final.	Certificados emitidos
Taller de Actualización y Perfeccionamiento: “Evaluación Funcional y su aplicación al Deporte”		115/16		57
Conferencia de Perfeccionamiento: “La Sostenibilidad de los Sistemas Nacionales de Pensiones”		118/16		12
Taller de Capacitación: “1º Trayecto de Talleres de Formación y Reflexión en Perspectiva de Género: resignificando discursos y prácticas”		192/16		29
“2° Ciclo de Jornadas de Capacitación de Facultad de Ciencias Económicas, Jurídicas y Sociales”		161/16		Sin certificados
Charla-Taller de Capacitación: “Los Derechos Humanos en el sistema penitenciario argentino. Prácticas y teoría.”		177/16	262/16	50
Conferencia Magistral de Actualización - Capacitación: “FAAPSS (Federación de Argentina de Asociaciones de Profesionales de Servicio Social), Ley Federal de Trabajo Social y Ley 5693”		250/116		49
Taller de Capacitación: “Taller: Jornada de Concientización: Hablemos de Abuso Sexual Infantil”		223/16		122
Taller de Capacitación: “Ciclo de Talleres: ¿Nuevos niños? ¿Nuevos jóvenes? Lecturas posibles en clave generacional”		276/16	459/16	76
Taller de Capacitación: “Taller de Integración de saberes: ¿Quiénes somos? Algunas consideraciones de la economía social desde una perspectiva de Género”		251/16	479/16	17
Charla-Taller de Capacitación: “Derecho Penal y Criminología”	10/06/2016	426/16		40
Charla-Taller de Capacitación: “Hablemos de Autismo”	14/06/2016	635/16		65
Charla Debate de Actualización: “Políticas Medioambientales y Socio- económicas de los territorios”	15/06/2016	270/16	379/16	37
Encuentro de Actualización Docente: “2º Encuentro Académico Nacional de Trabajo Social con Intervención grupal Carrera de Trabajo Social - FCEJS-UNSL”	17-18/06/16	33/16	113/16	47
Seminario de Actualización y Perfeccionamiento: “Economía Verde: Oportunidades y límites para el desarrollo”	17-18/06/16	269/16	341/16	11
Seminario de Extensión de Capacitación: “Medio Ambiente y Políticas: Un enfoque participativo de las redes de Información y Educación Ambiental”	06/16-07/16	253/16	423/16	27
Taller de Capacitación: “Principios rectores en la intervención para casos de violencia de Genero”	09/07/2016	461/16		Sin certificados
Taller de Capacitación: “Taller de Tango: Su Baile y su Historia”	06/16-11/16	312/16	719/16	Sin certificados

Conversatorio de Actualización: “Crisis, reestructuración industrial y transformaciones territoriales. México bajo el Tratado de Libre Comercio. Una aproximación a Argentina”	22/08/2016	356/16	460/16	60
Encuentro de Actualización: “I Encuentro de Reflexión y Debate sobre Derechos Humanos - En defensa de los Derechos Humanos a 40 años de la última dictadura cívico-militar”	29/08/2016	378/16	395/16	114
Actividad Extensionista entre la Asignatura “Intervención de Trabajo Social con Comunidades” de la carrera de la Licenciatura en Trabajo Social de la Facultad de Ciencias Económicas, Jurídicas y Sociales y el Hospital Dr. Suárez Rocha del Barrio Jardín del Sur de la ciudad de Villa Mercedes	08/16-11/16	706/16		Sin certificados
Charla-Taller de Capacitación: “Derechos Humanos y acceso a la justicia de sectores en situación de vulnerabilidad social”	03/09/2016	633/16		Sin certificados
Jornadas de Actualización: “IV JORNADAS NACIONALES SOBRE ESTUDIOS REGIONALES Y MERCADOS DE TRABAJO Y EL VI FORO SIMEL -Desarrollo con equidad en los espacios regionales y locales-”	08-09/09/2016	422/16	424/16	127
Taller multiactoral: “Construyendo ideas”	09/09/2016	33/17		Sin certificados
Curso de Capacitación: “Herramientas de gestión para Microemprendedores”	16/09/2016	449/16	632/16	39
“1º Encuentro Provincial de Trabajo Social”	22-23/09/2016	451/16	469/16	176
Jornada de Capacitación: “El Desafío de Emprender”	04/10/2016	728/16		18
“2º ENCUENTRO DE INTERCAMBIO E INTEGRACIÓN UNIVERSIDAD – DISCAPACIDAD - DERECHOS”	11-15/10/16	599/16	727/16	300
Curso de Actualización: “El Nuevo Código Civil: cambios e implicancias en las intervenciones sanitarias”	12/10/2016	19/17		45
Jornada de Capacitación: “1° Jornadas de Ciencias Sociales”	Abr a Oct/16	352/17		155
“Jornada Provinciales Interdisciplinarias”	26-28/10/16	355/17		295
Curso de Capacitación: “Seminario de lectura y debate desde la Filosofía del Derecho”	Oct a Nov/16.	618/16	414/17	4
Encuentro Provincial con charlas-debate de Capacitación: “1º Encuentro Provincial de Comerciantes, Emprendedores y Empresarios -La actualidad de las Tarjetas de Crédito-”	18/11/2016	673/16		194
Talleres de Reflexión: “Jóvenes: Trayectorias de vida y Trayectorias educativas”	Oct a Nov/16	705/16		Sin certificados
Taller de Capacitación: “La importancia de las decisiones financieras”	09/11/2016	28/17		40
Jornada de Capacitación: “Vínculo del futuro Graduado con el Consejo Profesional de Ciencias Económicas”	11/11/2016	94/17		19
Curso de Capacitación: “Reconociendo las realidades complejas: un proceso de análisis y reflexión”	23/11/2016	68/17		Sin certificados
Jornada de Capacitación: “1º Jornadas Puntanas Informativas y Educativas sobre el uso del Cannabis Terapéutico – Medicinal”	17/12/2016	284/17		136

Proyectos de Extensión 2016	Director
"Fortalecimiento de prácticas Socio Económicas y de educación a emprendedores y artesanos"	CPN Alicia CATUOGNO
"Herramientas de gestión en la Economía Social y Solidaria: Asistencia técnica al Microemprendedor"	Lic. Adm. Luciano Federico PEROTTI PINCIROLI
"Red de Información y Educación Ambiental"	Abog. María Eugenia PÉREZ CUBERO
"Los jóvenes de Justo Daract y la importancia de sus decisiones financieras"	Mgter. Claudio SALAS
"Derechos Humanos y acceso a la justicia de sectores en situación de vulnerabilidad social"	Lic. Virginia VILCHEZ
"Nuestro barrio: Un lugar para jugar"	Lic. Mónica GUTVAY
"I.S.E.S.S. Integrando saberes por una economía social solidaria"	Lic. Marcela CALDERON
Barco de Papel educación popular, arte y derechos humanos en el barrio: "Planificación- acción desde una mirada socio-cultural-humanista y territorial-local"	Dra. Roxana LOBOS
"Piedra libre para tod@s. Promoción y prácticas socioeducativas en derechos de niños, niñas y jóvenes"	Mgter. Sonia PEREYRA
"Forjando derechos hacia una economía social"	Dr. Alberto MARIANI
"PRO.DE.A.M. Promocionando los derechos del adulto mayor"	Lic. Juan CARENA

ACTIVIDADES CONTINUAS	
Programa "Universidad y Discapacidad" de la UNSL (Actividades de Seguimiento)	Res. 93/17
Programa "GENERO, SOCIEDAD Y UNIVERSIDAD"	Res. 241/16
Cursos y Talleres de Extensión 2016 en el marco del Subprograma ADULTOS del Programa de Educación Continua Intergeneracional de Adultos (PECIA) de la Universidad Nacional de San Luis	17 (diecisiete)

ACTIVIDADES DE EXTENSIÓN 2016 - Resumen			
Por Tipo de Actividad		**Por Nivel**	
Conferencia	2	Actualización	9
Conversatorio	1	Capacitación	21
Curso	4	Perfeccionamiento	1
Debate	1	Interés general	6
Encuentro	5		**37**
Jornada	7		
Seminario	2	Certificados emitidos	2.361
Taller	14		
Actividad Extensionista	1		
	37		
Proyectos de Extensión Acreditados UNSL			**11**

SECCIÓN 7: EXTENSIÓN UNIVERSITARIA
7.4 Actividades de la Facultad de Ciencias Humanas
Fuente: FCH

Espacios de Inserción Terrirtorial: Acciones que articulan la FCH con la comunidad
Vínculo de la Comisión La Rueda con el Centro Integrador Comunitario (CIC) y el Centro de Atención primaria de la Salud Nro 8 (CAPS)
Vínculo de la Comisión la Rueda y el Centro de Atención Primaria de la salud "Ramón Carrillo"

Programas y proyectos Institucionales creados y financiados por la FCH.

"Centro de Prácticas Pedagógicas y Sociocomunitarias"	Dr. Pedro ENRIQUEZ	OCD 003/16	Línea I: ECONOMÍA SOCIAL Y SOLIDARIA	Feria de Productores Populares. Espacio de trabajo desde la Economía Social y solidaria acompañada de eventos artísticos-culturales.
				Jornadas de intercambio que promuevan el comercio justo y el consumo responsable
				Espacios de formación con feriantes en economía social, alimentación saludable y formación de oficio.
				Catálogo de promoción y venta de los productos de feria.
				Promoción acompañamiento y asesoramiento técnico a organizaciones económicas solidarias.
				Diseño y construcción de una Marca colectiva, posibilitando el acceso a nuevos mercados
			Línea II: EDU-CACIÓN Y FOR-MACIÓN	Propuesta de Curricularización de las prácticas sociocomunitarias
				Espacios de formación, actualización y debate destinados a la apropiación crítica y construcción colectiva de conocimientos
				Proyecto de Apoyo Educativo a sectores populares en la zona Oeste dela provincia de San Luis. (presentado para su aprobación y protocolización)
				Articulación con la organización BUO (Barrios Unidos del Oeste) que funciona en el predio deportivo de la UNSL en el B° Rawson para el Dictado de Talleres de tejido, pintura, tela, entre otros durante el año 2017 y continua.
			Línea III: COMUNI-CACIÓN Y ARTE	Construcción de estudios sobre la situación comunicativa del centro y formulación de propuestas.
				Producción, edición, publicación y divulgación de materiales que contribuyen a fortalecer procesos organizativos, culturales o educativos de los diversos sectores.
				Escuela de comunicación itinerante para organizaciones y movimientos sociales.
				Programas de divulgación de las ciencias, "la ciencia para la gente"
				Organización de dos Festivales artísticos culturales populares.
			Línea IV: GÉNERO	Talleres para promover la salud física y psíquica, el respeto por el género, por la diversidad, la equidad e igualdad de derechos, destinados a niños, niñas, adolescentes y jóvenes que asisten a escuelas de sectores populares.
				Talleres de identidad y cuerpo sexuado.
			Línea V: SALUD POPULAR	Servicio Interdisciplinario de Atención y Orientación Clínica y Educativa. Acta Acuerdo firmada para articular el trabajo entre el servicio y el Subprograma de niñez, adolescencia y familia. Ministerio de Desarrollo de la provincia de San Luis. Res. RN°963/17.
				Promover el diálogo y debate sobre criterios de salud y enfermedad con la comunidad universitaria y en general en espacios barriales.
				Recuperar saberes y prácticas de los sectores populares que inciden en la salud.

Desde el espacio propiamente dicho las acciones que se vienen realizando son:
Digitalización de textos y conversión de materiales: para estudiantes con discapacidad visual
Acompañamiento a estudiantes con discapacidad
Acompañamiento y asesoramiento a profesores
Difusión del espacio

Proyectos de Extensión financiados por la SEU - UNSL.
Proyectos vigentes en la FCH
Vínculos entre universidad, educación y comunidad
Entramados socio-productivos: Cooperativas, asociaciones, fábricas recuperadas, trabajadores autónomos en San Luis
Los derechos humanos: Una experiencia de formación la historia del presente
Hacia una literatura infantil y juvenil sin limitaciones
Gestión de apoyos para adolescentes, jóvenes y adultos con discapacidad
Cimientos para la transformación socio-educativa: Un espacio para construir…
Más que telas: Fortalecimiento organizativo de mujeres
Ludoteca en sectores populares: Una propuesta político-pedagógica
Aprendiendo y haciendo pan cooperativamente
Prácticas educativas en contextos de desigualdad social
Derecho a mi cuerpo sexuado: Educación integral con sectores sociales populares
Aprender jugando

Organizaciones sociales y territorios con los que se vincula la FCH, a través de los proyectos de extensión.
Comedor comunitario Madre Teresa de Calcuta en los Barrios Sargento Cabral y Bº Rawson (San Luis)
Ex Hogar del Niño - Ciudad de San Luis
Organización Campesinos del Valle- Valle del Conlara
Organización "Ningunas Santas" – San Luis
Fábrica recuperada CUPS - Concarán
Fabrica recuperada INDIEL - Parque industrial San Luis
Centro Integral Comunitario y Centro de Salud Caps Nº8 - Bº Primero de Mayo – Bº 9 de Julio.
Municipalidad Ciudad de San Luis - Zona Capital
Centro Educcativo Nº 28 René Favaloro - Bº Cerro de la Cruz – Bº Eva Perón
Centro Educativo Especial Nº 21. Puertas de Cuyo - Bº El Hornero.
Asociación Vecinal - Bº Pucará – San Luis XV.

Programas articulados con otras Facultades	**Coordinadora**
Programa Universitario de Adultos Mayores	Lic. Noelia GÓMEZ (FCH) Lic. Marisa RUIZ (FaPsi)

Servicios de extensión a la Comunidad	**Coordinadora**	
Instituto de Lenguas (ex CELEX, protocolización en trámite)	Prof. Susana REZZANO	
Centro de documentación, difusión de Investigación y formación de la Literatura infantil y juvenil (CEDDIFLIJ)	Prof. Zulma FERNÁNDEZ	
Laboratorio de Alternativas Educativas (LAE)	Dra. Marta MOYANO	Ord. R N° 48/91
Museo de la radio y la comunicación	Prof. Cecilia RACCA Prof. Antonio SAAD	Ord. CD N°001/15

SECCIÓN 7: EXTENSIÓN UNIVERSITARIA
listo 4/9/17
7.5 Actividades de la Facultad de Ciencias Físico Matemáticas y Naturales
Fuente: FCFMyN

PROYECTO

Nombre del Proyecto	**Responsable**	**Protocolización**
¿Qué sabes de la seguridad en internet?	Lic. Alicia CASTRO	EXP-USL:2928/2016
Aguas de consumo en comunidades rurales del oeste de San Luis: el arsénico como contaminante	Dra. Natalia MARCHEVSKY y Dra. Martha BARROSO	EXP-USL:3037/2016
Articulación universidad-escuela y desarrollo de vocaciones tempranas: electrónica para la promoción de ciencias básicas y tecnología	Ing. Cristian FALCO	EXP-USL:3045/2016
Conociendo el planeta (copla)	Lic. Graciela SOSA y Lic. Noemi CASALI	EXP-USL:3041/2016
Educación ambiental y gestión territorial sostenible ante procesos naturales en la localidad de Villa de la Quebrada	Esp. Daniel GOMEZ y Lic. Jael ARANDA	EXP-USL:2975/2016
Elaboración de planes de prevención, educación ambiental y gestión territorial sostenible ante procesos geológicos en la localidad de La Punta	Lic. Daniel SALES	EXP-USL:2989/206
Fábricas recuperadas por los trabajadores	Ing. Diego COSTA	EXP-USL:3043/2016
	Mg. Zunilda CAMPOS	ACTU-USL: 1867/2016
Puertas a la cultura digital	Mg. Marcela CHIARANI	EXP-USL:2921/2016

SECCIÓN 7: EXTENSIÓN UNIVERSITARIA
7.6 Actividades de la Facultad de Ingeniería y Ciencias Agropecuarias
Fuente: FICA

TIPO	RESPONSABLE	TITULO	EXPEDIENTE	RESOLUCION	FECHA
Curso	Ing. Isidoro COZZARIN - Ing. Rodrigo BECERRA	Introducción a la apicultura	8775/2016	14-536/16	23/8 - 24/016
Auspicio de Jornada		XXIV Jornadas cuidemos nuestro mundo(CNM) para construir con la implementación de un modelo ambiental para San Luis"	8603/2016	14-458/16	18,19 Y 20/08
Curso	Mg. Adriana MALLO	Tu aula extendida en la plataforma educativa MOODLE	6794/2016	14-459/16	9/09-17/11
Jornada	Jornada de capacitación "Plantas nativas de la Argentina presentes en San Luis"				
	Ing. Patricia VERDES	Propagación, conservación y caracterización de recursos genéticos	326/16	14-438/16	8/5/2016
Jornada	Ing. Elena SCAPPINI E T A L	Plantas nativas de la Argentina presentes en San Luis	5373/16	14-356/16	5/9/2016
Taller	Esp. Silvina Elena MERCADO	Mantenimiento de jardines	13565/15	14-001/16	16 Y 26/09 - 03,10 Y 17/10/16
Participación	Mg. Hugo TAPIA	Rally latinoamericano de innovación 2015	12834/15	14-780/15	09 Y 10/10/15
Concurso	Esp. Silvina Elena MERCADO	Fotografía Retrato Botánicos II	11554/15	14-889/15	11/09 AL 16/10/16
Jornada	Esp. Silvina Elena MERCADO	Jornada de capacitación "Introducción de especies forrajeras. Implantación y uso.	4860/2016	14-348/16	16-Apr
Taller	Dr. Federico SERRA (Laboratorio de Control Automático)	Prohibido buscar trabajo	4630/2016	14-346/16	27-Apr
Jornada	Asociación Mercedina de Estudiantes de Ingeniería Química	Primeras jornadas cuyanas	6135/2016	14-339/1	26-27-28/05
Taller	Ing. Hugo TAPIA	Taller de emprendedorismo	15544/2015	14-015/16	249/15
	Esp. Silvina Elena MERCADO	Taller de capacitación en plantas ornamentales tóxicas para el hombre	13566/2016	14-014/16	26-Oct
Conferencia	Ing. Mirta GÓMEZ	Origen causas y consecuencias del muralismo en América Latina	10402/2015	14-013/16	9/8/2015

SECCIÓN 7: EXTENSIÓN UNIVERSITARIA
7.7 Actividades de la Facultad de Psicología
Fuente: FaPsi

Programa	Coordinador	Período	Observación	Protocolización
Adultos Mayores	Lic. Marisa RUIZ	2016 - 2017	En conjunto Facultad de Psicología y Facultad de Ciencias Humanas	
La Casa Refugio para mujeres víctimas de violencia	Lic. Juana Mercedes LOIZO	2016	Se colabora con este programa, de carácter Institucional, dependiente de Rectorado	
Evaluación y Seguimiento del Deterioro Cognitivo y los problemas de memoria en mayores de 40 años	Mg. María Susana CORRECHE, Codirectora: Mg. Lourdes TAPIA.	2016		Ord. CD. Nº 11/15

Proyecto	Director/a	Codirector/a
PE.01: Desarrollo integral para una mejor calidad de vida y promoción de derechos de la persona, la familia y la comunidad en el Barrio Eva Perón (San Luis).	María Andrea PIÑEDA	Eliana Noemí GONZÁLEZ
PE.02: Intervención con actores de la violencia.	Roxana VUANELLO	Erika VALDEBENITO
PE.03: Promoción del Proyecto de vida en adolescentes escolares a través del autoconocimiento	Selva Balbina CANDÁS	Víctor Andrés MARTINEZ NUÑEZ
PE.04: Desarrollo de habilidades preventivas para el HIV	Víctor Andrés MARTINEZ NUÑEZ	Yael Guadalupe CALVO
PE.05: Abordaje integral de problemáticas de género en el ámbito comunitario	Hugo Adrián MORALES	Marisa Luciana QUIJANO

Centro Integral de Atención Psicológica (CIAP) Se creó en la Facultad, el Centro Integral de Atención Psicológica (Ordenanza CD N° 004/14) que nuclea los Servicios de la Facultad en articulación con otros Servicios de la UNSL y del medio. Se designó en la Coordinación a la Lic. Teresa CORREA y en la Co-coordinación a la Esp. Mariela LUCERO. Se Implementó el Protocolo de Presentación de Servicios con el objetivo de organizar y planificar las actividades de Servicio y Extensión. (Resolución D. Nº 151/15)
Los programas de servicios que se ofrecen, son: a. Atención Psicológica Clínica. b. Asistencia psicológica, padres, hijos, escuela. c. Abordaje asistencial y preventivo en psicología y salud d. Intervención con actores de la violencia. e. Consejería preventiva para el VIH. F. red de asistencia a víctimas de la violencia laboral.
Museo de Historia de la Psicología (MuHPsi) y Archivo de Historia de la Psicología (AHPsi).
Se reglamentó el funcionamiento del Archivo y Centro de Documentación de Historia de la Psicología "Dr. Plácido Horas". Director: Dr. Hugo KLAPPENBACH y Codirector: Lic. Fernando POLANCO. (Ord. CD Nº 003/15)
Se Reglamento el funcionamiento del Museo de Historia de la Psicología (MuHPsi) Directora: Dra. Andrea PIÑEDA y Codirectora: Dra. Eliana GONZALEZ. (Ord. CD Nº 002/15)

Transferencia y divulgación
Cursos, seminarios, talleres Se llevaron a cabo diferentes cursos, seminarios, talleres, conferencias, protocolizados por la Facultad y organizados conjuntamente con proyectos de investigación, extensión, alumnos, organizaciones de la sociedad civil, entre otros.

Congresos	Periodo	Observaciones
XVIII CONGRESO ARGENTINO DE ORIENTACIÓN VOCACIONAL "La orientación vocacional amplía su territorio. Sus efectos en los discursos y las prácticas"	19, 20 y 21 de mayo	Organizado por el Programa Orientación Vocacional dependiente de Rectorado de la UNSL y la Facultad de Psicología
XX Congreso Nacional de Psicodiagnóstico y XXVII Jornadas Nacionales de A.D.E.I.P., "El psicodiagnóstico y los desafíos actuales. Identificando potencialidades"	8,9 y de septiembre	Organizado por la Asociación Argentina de Estudios e Investigación en Psicodiagnóstico y la Facultad de Psicología

Cursos y talleres	Coordinador	Período	Protocolización
Seminario-Taller de Extensión "Formación en Coordinación de Grupos"	Mg. Nora MUÑOZ	Setiembre a Diciembre de 2016 - 30hs	Res. D Nº831/16
Taller de Extensión "El Rol del Operador en Adicciones desde la Salud Mental"	Lic. Pamela Silvana PARRA y A.T. Carina del Carmen VALDEZ - Sr. Jesús Ariel ORTIZ		Res. D. Nº 250/16
Curso de Extensión "Neurociencias cognitivas aplicadas a la educación"	Dr. Néstor ROMÁN	Agosto a Diciembre 2016	Res. D Nº 629/16
Curso de Extensión "Interdisciplina, salud pública y salud. Aportes a la formación de profesionales"	Mg. Martín DE LELLIS y la Lic. Natalia DA SILVA	20,21 y 22 de octubre del año 2016	Res. D. Nº 893/16
Curso de Extensión "Salud mental y territorio: aportes desde la integralidad universitaria"	Mg. Delia Beatriz BIANCHI VILLALBA	11 y 12 de octubre del año 2016	Res. D. Nº 894/16

Programa	Coordinador	Periodo	Observación	Protocolización
Adultos Mayores	Lic. Marisa RUIZ	2016 - 2017	En conjunto Facultad de Psicología y Facultad de Ciencias Humanas	
La Casa Refugio para mujeres víctimas de violencia	Lic. Juana Mercedes LOIZO	2016	Se colabora con este programa, de carácter Institucional, dependiente de Rectorado	
Evaluación y Seguimiento del Deterioro Cognitivo y los problemas de memoria en mayores de 40 años	Mg. María Susana CORRECHE, Codirectora: Mg. Lourdes TAPIA.	2016	En conjunto con el Servicio de Neuropsicología de la Facultad de Psicología, Universidad Nacional de Cordoba	Ord. CD. Nº 11/15

SECCIÓN 7: EXTENSIÓN UNIVERSITARIA

7.8 Actividades de la Facultad de Química, Bioquímica y Farmacia

Fuente: FQByF

Proyecto	Responsable	Importe
Conocer para prevenir que el alcohol no destruya nuestro futuro	Edith PEREZ	10.000,00
Microbiología en el aula descubriendo lo invisible a nuestros ojos.	Liliana VILLEGAS	10.000,00
Atención primaria de la salud reproductiva en la mujer disfunción vaginal	Myriam FORNERIS	9.940,00
Llegar a tiempo	Emilse SANCHEZ	10.000,00
Educando con genoa en el bappio	Alba Juana BENUZZI	9.980,00
Concientización para una adecuada utilización de medicamentos en la comunidad de Fraga- San Luis	Alicia PANINI	10.000,00
Tabaquismo son jóvenes	Juana FERNANDEZ	10.000,00
Jardín de texturas y aromas para la inclusión.	Marta MOGUA	10.000,00

SECCIÓN 7: EXTENSIÓN UNIVERSITARIA
7.9 Actividades de la Facultad de Turismo y Urbanismo
Fuente: FTyU

Ciclo Cine Debate y Valores. Actividad no arancelada. Horario: Martes de 20 a 24. 80 asistentes.

Talleres	**Responsable**	**Período**	**Asistentes**
Taller "Introducción a la Coctelería"	Lic. Mauro DA CONCEICAO	8 Clases	6
Taller "La Problemática Actual del Espacio Urbano"	Dra. Mirta SOIJET	23 y 24 de Mayo	34
Taller "Iniciación a la Ornitología. Un acercamiento al mundo de las aves"	Sergio GONZÁLEZ FABIANO	6 Clases	16
Taller "QGis en la elaboración de mapas turísticos"	Ing. Mario Jesús GALVÁN Ing. Juan Pablo MARTINI- Ing. Guillermo MAS	8 Clases	30
Charla: Historia de los bosques del Valle de Conlara, situación actual e impacto regional	Dr. Carlos REBORATTI		41
Charla: De Ser Mujer		Mar-16	30
Taller Servicios ecosistémicos y sustentabiliad en ecosistemas urbanos y rurales	Dra. Susana SUÁREZ - Ing. Carolina GALLI		10
Taller Iniciación a la Ornitología. Un acercamiento al mundo de las aves. (Segunda Edición)	Sergio GONZÁLEZ FABIANO	6 Clases	8
Taller informativo sobre la memoria y estimulación cognitiva	Esp. Matías CROCITTO	2-Dec	15
Taller "Clase Invertida: estrategia de enseñanza dinámica e interactiva"	Prof. Marcela DE LUCA	8 Clases	8
Últimas tendencias en el Uso del Lenguaje y la Pronunciación	Valentina MOYETTA	22-Oct	18

Cursos	**Responsable**	**Período**	**Asistentes**
Curso Normas de Calidad para excursiones y actividades turísticas	Diego DÍAZ		8
Curso Marketing y comunicación	Lic. Martín MIGUEL - Lic. Aida SPINOSA CASTAÑO	2 Clases	5
Curso RCP Básico	Dra. María FLORES		70
Curso Fotografía Básico	Pamela GUEVARA- Franco NICOLETTI	Mayo y Junio/2016	12

Jornadas	**Responsable**	**Período**	**Asistentes**
El Patrimonio arqueológico de San Luis: Un abordaje desde la identidad de los sanluiseños	Dra. Gisela SARIO	Marzo	33
Turismo Religioso, importancia del conocimiento como instancia de arrraigo de lo local	Dra. Beatriz GOLDWASER	19-May	70

Sección 8
Campus

SECCIÓN 8: CAMPUS VIRTUALES
8.1 SEDE SAN LUIS
8.1.1 Centro de Información Educativa
Fuente: FCFMyN

Campus Virtual: evirtual

Facultad de Ciencias de la Salud		
Cursos	**Profesores tutores**	**Alumnos**
Biología General - Licenciatura en Fonoaudiología	3	68
Facultad de Psicología		
Cursos	**Profesores tutores**	**Alumnos**
Biología Humana	5	300
Integración Psiconeuroinmunoendócrina (PNIE)	5	22
Centro de Informática Educativa		
Cursos	**Profesores tutores**	**Alumnos**
Prácticas Educativas Abiertas como factor de reflexión de la propia práctica docente con REA - MyT 4 59	4	59
Prácticas Educativas Abiertas como factor de reflexión de la propia práctica docente con REA - SL 4 41	4	41

TotalES ILIAS		
Cantidad de Cursos	**Profesores tutores**	**Alumnos**
5	21	490

Unidad Académica: Facultad de Ciencias Físico Matemáticas y Naturales		
Cantidad de Cursos	**Profesores tutores**	**Alumnos**
Departamento de Geología		
Geociencias	2	22
Geomorfología	2	15
Introducción a la Geología	3	31

Departamento de Informática		
Análisis Comparativo de Lenguajes	4	18
Autómatas y Lenguajes	4	7
Computabilida y complejidad	2	6
Diseño y paradigmas de lenguajes	4	3
Fundamentos de Computación	4	7
Bases de datos - Ingenierías	3	4
Base de Datos - Tecnicatura Web y Tecnicatura Geoinformática	4	17
Base de Datos II	2	5
Bases de Datos Avanzadas	2	3
Organización de Archivos y Bases de Datos I	3	13
Taller: La Profesión Docente	2	6
Práctica profesional docente II	3	4
Taller de Software Educativo	1	0
Problemática Pedagógica fundamental	2	3
Formación Docente, curriculum e investigación	2	2
Seminario taller Estrategias de Producción y Comprensión de Textos	2	4
Práctica profesional docente I	3	1
Seminario Educación Tecnológica	2	2
Seminario Taller Informática educativa	2	2
Modelos de Calidad del Proceso de Desarrollo de Software	1	0
Programación II	2	12
Aspectos Legales, Sociales, Auditoría y Peritaje Informático	1	14
Ingeniería de Software I (Ingeniería en Informática)	2	19
Ingeniería de Software I (Lic. y Prof. en Cs. de la Comp., Ing en Comp)	5	17
Ingeniería de Software II	2	19
Introducción al Diseño Gráfico	1	19

Métodos Formales	2	4
Programación II (Ing. Informática, Ing. en Computación)	5	28
Programación II - Tecnicatura Web	4	10
Ética y Legislación	1	15
Introducción a la Programación con ARDUINO	3	13
Robótica Educativa	5	4
EXCEL (Conceptos Avanzados)	3	10
GOOGLE DRIVE: computación en la nube	3	1
Introducción al editor de imágenes GIMP	1	13
Introducción al sistema operativo Linux - 2017 _Modulo	2	5
La Programación y su didáctica	6	30
Planilla de cálculos Excel	2	14
Presentaciones multimedias (Powerpoint y Prezi)2016_M3	4	3
Sistema de Ventas - Tango Gestión	1	1
Procesador de texto Word (avanzado) 2016_M3	1	1
Liquidación de sueldos y jornales y RRHH	1	3
Windows e Internet 2016 M	4	9
“Instalación y Configuración básica del Sistema Operativo GNU/Linux”	1	9
Fundamentos de la Informática (TULBiologicos)	2	17
Resolución de Problemas y Algoritmos	5	15
Fundamentos de la Informática (2° C 2016)	9	78
Programacion 2do Cuat 2016	2	38
Fundamentos de la Informática (1° C 2016)	7	3
Programación, Programación I y Electrónica Programable - 1º C - 2016	5	34
Sistemas de Representación	3	32
Arquitectura de Redes	2	7
Introducción a los Sistemas Operativos	2	18
Redes de Area Local	2	3
Introducción a la Computación	3	30
Departamento de Matemáticas		
Matemática y Matemática Aplicada	1	25
Cálculo II / Análisis Matemático II	3	121
Cálculo I (Segundo cuatrimestre)	1	16
Cálculo II	1	24
Matemática I	5	16
Pre-Cálculo (TFA) - 2016	4	171
Tecnologías para la Enseñanza de la Matemática	4	5
Departamento de Minería		
Software de Diseño y Planificación Minera	3	8
Sistemas de Representación	2	38
Simulación de Procesos Mineros	2	8
LABOREO III	2	10
Taller de Expresión Oral y Escrita -2016	2	19
TotalES	**193**	**1184**

Unidad Académica: Facultad de Ciencias Humanas		
Cantidad de Cursos	**Profesores / tutores**	**Alumnos**
Organización y administración escolar	2	27
Curso optativo - Comunicación y derechos humanos	2	4
Derecho de la Información	2	0
Análisis Institucional	2	50
Educación Especial	5	109
Estrategias de Intervención para la persona con discapacidad múltiple	3	9
Foniatría	2	4
Inglés para propósitos específicos	3	0
Investigación Educativa II	2	11
La transición a la vida adulta de la persona con discapacidad y discapacidad múltilple	3	0
Optativo-Lenguaje tecnológico en las prácticas de enseñanza en Educación Especial	4	19
Práctica I-Problemática de la realidad educativa -Prof. Educación Especial	2	74
Prácticas Pre Profesionales	2	0
Praxis IV la práctica docente	4	16
Praxis VII: La práctica docente	5	23
Procesos Psicológicos Básicos	1	32
Psicología-Comunicacíón Social	1	16

Psicología del aprendizaje	4	4
Sociología de la educación	2	27
Teoría Sociológica	3	32
TotalES	**54**	**457**

Unidad Académica: Facultad de Psicología		
Cantidad de Cursos	**Profesores tutores**	**Alumnos**
Sociología	2	209
Curso optativo Evaluación e Intervención en Psicooncología	1	9
Psicología Educacional Psicoanalítica-Prof. en Psicología	4	5
Curso optativo Desafíos de la Etica en las prácticas preprofesionales en psicología	2	29
Deontología profesional	3	79
Historia de la Psicología	4	196
Perspectivas actuales en Psicoanálisis, Intersubjetividad y Trastornos Complejos	1	34
Psicología Clínica II-(Orientación Psicoanalítica)	2	28
Psicología Educacional Psicoanalítica-Licenciatura en Psicología	10	18
Psicología Educacional-Línea Cognitiva(Prof.Psicología)	4	0
Psicología Educacional-Línea Cognitiva(Lic.Psicología)	4	2
Psicopedagogía Diferencial	3	104
WISC-IV: Administración, puntuación e interpretación	2	18
TotalES	42	731
Unidad Académica: Facultad de Química, Bioquímica y Farmacia		
Cantidad de Cursos	**Profesores tutores**	**Alumnos**
Módulo de Ingreso Matemática	2	0
Módulo de Ingreso Biología	2	0
Microbiología General y Farmacéutica	1	0
Bacteriología y Virología	6	45
Biotecnología	3	14
Biotecnología Ambiental	3	21
Biotecnología Industrial (optativa)	3	0
Biotecnología Industrial/Microbiología Industrial	3	8
Módulo de Ingreso Química	4	0
Introducción a la Química Computacional y Modelado Molecular	5	0
Microbiología General de Ingeniería	2	0
Química Física (Farmacia)	3	19
Química General e Inorgánica A	2	25
Química General II	8	140
TotalES	45	272

Unidad Académica: Facultad de Ciencias de la Salud		
Cantidad de Cursos	**Profesores tutores**	**Alumnos**
Anatomía y Fisiología General - Lic. Fonoaudiología	2	65
Atención Primaria de la Salud 2016	1	12
Educación en Enfermería	2	0
Enfermería del Adulto y Anciano II	1	0
Ética Profesional	1	0
Gestión en Enfermería y Organización de Salud	1	0
Nutrición y Deporte	1	51
Práctica Integradora	4	30
PsicoInmunoNeuroEndocrinología	3	103
Salud Mental	1	21
TotalES	17	282

Unidad Académica: Instituto Politécnico y Artístico Universitario		
Cantidad de Cursos	**Profesores tutores**	**Alumnos**
Curso de Nivelación en Fotografía	1	4
Curso de Nivelación en Informática	1	6
Fotografía e Imagen Digital I	2	51
Fotografía e Imagen Digital II	2	33
Historia del Arte 2015	2	38
Laboratorio B&N y Procesos Especiales I	1	38
Semiótica I 2015	2	39
Semiótica II 2015	2	27
Tratamiento Digital de la Imagen I 2015	1	40

Tratamiento Digital de la Imagen II 2015	1	32
Fotografía e Imagen Digital 2013	2	13
Historia del Arte 2013	2	7
Semiótica I 2013	2	3
Semiótica II 2013	2	3
Tratamiento Digital de la Imagen I 2013	2	8
Tratamiento Digital de la Imagen II 2013	1	8
Análisis de Obra 2013	3	9
Gestión y Procesamiento Digital I 2013	2	6
Gestión y Procesamiento Digital II 2013	2	8
Iluminación I 2013	2	3
Iluminación II 2013	1	10
Laboratorio Blanco y Negro y Procesos Especiales II 2013	1	1
Legislación y Derecho de Autor 2013	1	0
Seminario Ensayo Fotográfico 2013	1	7
Seminario Gestión y Elaboración de Proyectos de 2013	1	10
Seminario Retrato Fotográfico 2013	2	7
TotalES	**42**	**411**

Unidad Académica: Facultad de Ingeniería y Ciencias Agropecuarias		
Cantidad de Cursos	Profesores tutores	Alumnos
Acreditación de Conocimientos en Computación	2	48
Computación - Ingenierías	7	81
TotalES	**9**	**129**

Cursos de capacitación - posgrado - proyectos		
Cantidad de Cursos	Profesores tutores	Alumnos
Innovación educativa mediada por ambientes virtuales de enseñanza y aprendizaje	2	35
Sistemas de Información en el Agro	3	9
Novedades Especialización en Bacteriología Clínica	2	25
Módulo 1: Principios Básicos en el Diagnóstico del Paciente Infectado	2	47
Bases Epistemológicas del Psicoanálisis Actual. El Modelo Interactivo en el Campo de la Psicoterapia Psicoanalítica Relacional	4	25
PROICO 4-1616 Cambios y Tensiones en la Universidad Argentina en el marco del Centenario de la Reforma del 18	2	8
Proyecto P1_UNSL-20 Red ISEDU	6	0
Diego Project	2	0
TotalES	**23**	**149**

Cursos de Ingreso		
Cursos	**Profesores tutores**	**Alumnos**
Comprensión de Textos y Vida Universitaria 1C 2016	4	126
Comprensión de Textos y Vida Universitaria 2C 2016	2	36
TotalES	**6**	**162**

INVESTIGACIÓN / EXTENSIÓN		
Cursos	Profesores tutores	Alumnos
¿Qué sabés de la seguridad en Internet?	9	0
TotalES	**9**	**0**

Unidad Académica: Escuela Normal Juan Pascual Pringles		
Cantidad de Cursos	Profesores tutores	**Alumnos**
1º AÑO A		
Ciencias Naturales	1	
Formación Ética y Ciudadana	1	
Francés	1	
Lengua Española I	1	
Taller de expresión artística		
Tecnología I	1	
Tecnología II	1	
1º AÑO B		
Ciencias Naturales	1	
Formación Ética y Ciudadana	1	
Francés	1	29
Lengua Española I	1	
Taller de expresión artística		

Tecnología I	1	
Tecnología II	1	
1º AÑO C		
Ciencias Naturales	1	
Formación Ética y Ciudadana	1	
Francés	1	
Lengua Española I	1	
Taller de expresión artística		
Tecnología I	1	
Tecnología II	1	
1º AÑO D		
Ciencias Naturales	1	
Formación Ética y Ciudadana	1	
Francés	1	24
Lengua Española I	1	
Taller de expresión artística		
Tecnología I	1	25
Tecnología II	1	25
2º AÑO A		
Tutoría	1	
Ciencias de la Vida y de la Tierra	1	21
Formación Ética y Ciudadana	1	
Francés	1	
Geografía	1	4
Historia		
Introducción a la Físicoquímica I	1	
Matemáticas	1	2
Lengua Española II	1	
Taller de Expresión Artística		
Tecnología I	1	
Tecnología II	1	
2º AÑO B		
Tutoría	1	16
Ciencias de la Vida y de la Tierra	1	

Formación Ética y Ciudadana	1	
Francés	1	
Geografía	1	4
Historia		
Introducción a la Físicoquímica I	1	
Matemáticas	1	
Lengua Española II	1	
Taller de Expresión Artística		
Tecnología I	1	
Tecnología II	1	41
2º AÑO C		
Tutoría	1	
Ciencias de la Vida y de la Tierra	1	
Formación Ética y Ciudadana	1	
Francés	1	
Geografía	1	12
Historia		
Introducción a la Físicoquímica I	1	
Matemáticas	1	34
Lengua Española II	1	
Taller de Expresión Artística		
Tecnología I	1	
Tecnología II	1	
2º AÑO D		
Tutoría	1	
Ciencias de la Vida y de la Tierra	1	26
Formación Ética y Ciudadana	1	
Francés	1	
Geografía	1	14
Historia		
Introducción a la Físicoquímica I	1	
Matemáticas	1	
Lengua Española II	1	5
Taller de Expresión Artística		

Tecnología I	1	
Tecnología II	1	27
3º AÑO A		
Tutoría	1	
Ciencias de la Vida y de la Tierra	1	4
Formación Ética y Ciudadana	1	18
Francés	1	
Geografía	1	20
Historia	1	
Introducción a la Físicoquímica II	1	
Lengua Española III	1	
Matemáticas		
Taller de Expresión Artística		
Tecnología I	1	
Tecnología II	1	27
3º AÑO B		
Tutoría	1	
Ciencias de la Vida y de la Tierra	1	2
Formación Ética y Ciudadana	1	22
Francés	1	
Geografía	1	23
Historia	1	
Introducción a la Físicoquímica II	1	
Lengua Española III	1	
Matemáticas	1	10
Taller de Expresión Artística		
Tecnología I	1	26
Tecnología II	1	26
3º AÑO C		
Tutoría	1	
Ciencias de la Vida y de la Tierra	1	3
Formación Ética y Ciudadana	1	
Francés	1	
Geografía	1	20

Historia	1	
Introducción a la Físicoquímica II	1	
Lengua Española III	1	
Matemáticas	1	8
Taller de Expresión Artística		
Tecnología I	1	
Tecnología II	1	28
3º AÑO D		
Tutoría	1	4
Ciencias de la Vida y de la Tierra	1	1
Formación Ética y Ciudadana	1	
Francés	1	30
Geografía	1	24
Historia	1	
Introducción a la Físicoquímica II	1	
Lengua Española III		
Matemáticas	1	10
Taller de Expresión Artística		
Tecnología I	1	
Tecnología II	1	29
4º AÑO A		
Ciencias Biológicas	1	5
Educación Plástica	1	
Formación Ética y Ciudadana	1	
Francés	1	
Geografía	1	6
Historia	1	26
Introducción a la Física	1	17
Introducción a la Química	1	
Lengua y Literatura	1	2
Matemáticas	1	8
Tecnología de Gestión	1	25
4º AÑO B		
Ciencias Biológicas	1	16

Educación Plástica	1	
Formación Ética y Ciudadana		
Francés	1	
Física	1	20
Historia	1	
Geografía	1	5
Introducción a la Química	1	
Lengua y Literatura	1	
Matemáticas	1	12
Tecnología de Gestión		
4º AÑO C		
Ciencias Biológicas	1	16
Educación Plástica	1	
Formación Ética y Ciudadana	1	
Francés	1	37
Física	1	19
Historia	1	
Geografía	1	2
Introducción a la Química	1	
Lengua y Literatura	1	
Matemáticas	1	15
Tecnología de Gestión	1	20
4º AÑO D		
Ciencias Biológicas	1	5
Educación Plástica		
Formación Ética y Ciudadana		
Francés	1	29
Historia	1	
Introducción a la Física	1	11
Introducción a la Química	1	
Lengua y Literatura	1	
Matemáticas	1	12
Tecnología de Gestión	1	
Música	1	

5º AÑO B1		
Biología I	1	15
Computación	1	29
Francés	1	
Física I	1	14
Historia	1	
Literatura Universal y Lenguaje Oral y Escrito	1	
Lógica	1	
Matemáticas	1	
Psicología	1	
Química	1	6
5º AÑO B2		
Biología I	1	20
Computación	1	28
Francés	1	27
Física I	1	16
Historia		
Literatura Universal y Lenguaje Oral y Escrito	1	
Lógica	1	
Matemáticas	1	
Psicología	1	11
Química 1	1	
5º AÑO C1		
Biología	1	17
Computación	1	29
Economía Política	1	14
Filosofía	1	5
Francés	1	
Geografía	1	14
Historia	1	
Lenguaje Literario y Social	1	
Matemáticas	1	
Sociología	1	

5º AÑO C2		
Biología	1	14
Computación	1	23
Economía Política	1	
Filosofía	1	1
Francés	1	18
Geografía	1	18
Historia	1	
Lenguaje Literario y Social	1	
Matemáticas	1	
Sociología	1	
5º AÑO D		
Computación	1	33
Contabilidad I	1	27
Derecho	1	22
Economía	1	
Francés	1	21
Geografía	1	17
Literatura Universal y Lenguaje Oral y Escrito	1	
Matemáticas	1	
Merceología	1	
Sociología	1	9
6º AÑO B1		
Astrofísica	1	
Biología II	1	
Computación	1	28
Cálculo	1	18
Filosofía	1	32
Francés	1	25
Física II	1	16
Química II	1	
Álgebra	1	9
6º AÑO B2		

Astrofísica	1	
Biología II	1	21
Computación	1	29
Cálculo	1	14
Filosofía	1	
Francés	1	31
Física II	1	
Química II	1	
Álgebra	1	18
6º AÑO C1		
Antropología Social y Cultural	1	16
Computación	1	19
Espacio Curricular Flexible	1	
Francés	1	22
Historia Argentina	1	
Introducción al conocimiento científico	1	
Introducción al Derecho	1	6
Literatura y Oratoria	1	
Psicología	1	23
6º AÑO C2		
Antropología Social y Cultural	1	
Computación	1	16
Espacio Curricular Flexible	1	
Francés	1	25
Historia Argentina	1	
Introducción al conocimiento científico	1	
Introducción al Derecho	1	11
Literatura y Oratoria	1	23
Psicología	1	
Historia del Arte	1	
Sociología	1	
6º AÑO D		
Administración	1	4

Computación	1	23
Contabilidad	1	13
Cálculo		
Derecho Comercial	1	
Finanzas	1	11
Francés	1	
Legislación Laboral		
Mercado	1	
Merceología	1	
Álgebra	1	12
INGLES		
Inglés 1° Año	1	4
Inglés 2° Año	1	16
Inglés 3° Año	1	24
Inglés 4° Año	1	15
Inglés 5° Año	1	16
Inglés 6° Año	1	26
Inglés 1° Año	1	
Inglés 2° Año	1	19
Inglés 3° Año	1	
Inglés 4° Año	1	
Inglés 5° Año	1	
Inglés 6° Año	1	
Inglés 1° Año	1	
Inglés 2° Año	1	
Inglés 3° Año	1	
Inglés 4° Año	1	29
Inglés 5° Año	1	21
Inglés 6° Año	1	26
Inglés 1° Año	1	5
Inglés 2° Año	1	15
Inglés 3° Año	1	9
Inglés 4° Año	1	

Inglés 5° Año	1	7
Inglés 6° Año	1	3
Inglés 1° Año	1	
Inglés 2° Año	1	
Inglés 3° Año	1	13
Inglés 4° Año	1	14
Inglés 5° Año	1	23
Inglés 6° Año	1	26
TALLER DE TEATRO		
Taller de Teatro - 1° año	1	
Taller de Teatro - 2° año	1	
Taller de Teatro - 3° año	1	
ESPACIO PARA DOCENTES		
Novedades para Preceptores	1	4
Capacitación en Hoja de Cálculo	2	24
Docentes en Apoyo	1	2
La Investigación Acción como herramienta de fortalecimiento institucional	3	6
Curso de formación de tutores	1	4
Apuntes Escuela Normal Juan Pascual Pringles	1	
OTROS CURSOS ENJJP		
Gestión Académica Ciclo Básico de Educación Secundaria	1	
Diploma de Estudio de la Lengua Francesa	1	17
Laboratorio de Biología	1	2
Laboratorio de Física	1	
Laboratorio de Química	1	
Talleres de Nivelación Matemáticas	1	
TotalES	**291**	**2235**
Total MOODLE		
Cantidad de Cursos	**Profesores tutores**	**Alumnos**
478	733	6012

SECCIÓN 8: CAMPUS VIRTUALES
8.1 SEDE SAN LUIS
8.1.2 Secretaría Académica - UNSL
Fuente: Rectorado

Campus Virtual - Secretaría Académica UNSL

Cantidad de Cursos	Profesores /tutores	Alumnos
Instituto Politécnico Artístico Universitario		
Tecnicatura en Administración y Gestión de Instituciones Universitarias (TAGIU)		
Planeamiento y Gestión de Instituciones Universitarias	3	120
Problemática de la Administración y la Organización de Instituciones Universitarias	4	121
Taller: Informática Aplicada a la Administración y Gestión Universitaria	5	120
La Dinámica Institucional y las Relaciones Humanas	4	62
Derecho Administrativo	2	91
Inglés	2	91
Departamento de Educación a Distancia y Abierta		
Tecnicatura Universitaria en Secretariado Ejecutivo (TUSE)		
Curso de Apoyo - Ingreso 2016	5	278
Administración de las instituciones sociales y empresariales	6	235
Computación I	8	180
Comunicación Oral	6	230

Cantidad de Cursos	Profesores /tutores	Alumnos
Facultad de Ciencias Físico Matemáticas y Naturales		
Inicio a la Programación	3	24
Facultad de Ciencias Humanas		
Profesorado Universitario en Educación Primaria		
Psicología del Desarrollo	1	57
Historia de la Educación	2	58
Antropología Cultural	3	60
Ciclo Actividades y Formación - UNSL - APUNSL		
Seminario Taller: Elaboración de Textos Administrativos	1	131

Total MOODLE		
Cantidad de Cursos	**Profesores tutores/auxiliares**	**Alumnos**
15	55	1858

SECCIÓN 8: CAMPUS VIRTUAL
8.2 SEDE VILLA MERCEDES
8.2.1 Laboratorio de Educación Mediada por Tecnologías
Fuente: LEMET

Unidad Académica	**Usuarios**
Facultad de Ingeniería y Ciencias Agropecuarias	824
Facultad de Ciencias Económicas Jurídicas y Sociales	6496
Facultad de Turismo y Urbanismo - Merlo	340
Posgrado	1675
Total de usuarios	**9335**

SECCIÓN 8: CAMPUS VIRTUAL
8.2 SEDE VILLA MERCEDES
8.2.2 Secretaría de Infraestructura, Informática y Servicios
Información desde 2009 hasta el 2016.
Fuente: FICA- FCEJyS

Tecnicaturas	**Profesores/tutores/auxiliares**	**Alumnos**
24	46	768
Posgrado	**Profesores/tutores/auxiliares**	**Alumnos**
5	9	110
Cursos Extracurriculares	**Profesores/tutores/auxiliares**	**Alumnos**
6	11	117
Facultad de Ingeniería y Ciencias Agropecuarias		
Cursos	Profesores/tutores/auxiliares	Alumnos
Departamento de Agronomía		
56	81	2604
Departamento de Ciencias Básicas		
73	162	4498
Departamento de Ingeniería		
28	53	747
Departamento de Ingeniería de Procesos		
11	18	148
Facultad de Ciencias Económicas Jurídicas y Sociales		
Cursos	Profesores/tutores/auxiliares	Alumnos
Departamento de Ciencias Económicas		
28	51	1119
Departamento de Ciencias Sociales		
11	22	311

Sección 9
Biblioteca

SECCIÓN 9: BIBLIOTECA
9.1 Sistema de Bibliotecas
Fuente: Biblioteca Central

Disponible:
http://www.unsl.edu.ar/index.php/menu/institucional/biblioteca [18/11/2016]

Biblioteca Central "Antonio Esteban Agüero" – San Luis
Disponible: http://biblioteca.unsl.edu.ar/website/baea/baea-new.html [18/11/2016]

Biblioteca de la Sede Universitaria Villa Mercedes (S. L.)
Disponible: http://biblioteca.unsl.edu.ar/website/vm/bibvm-new.html [18/11/2016]

Biblioteca "Alberto Francisco Puchmüller" de la Sede Universitaria Villa de Merlo (S. L.)
Disponible: http://biblioteca.unsl.edu.ar/website/merlo/bibmerlo-new.html [18/11/2016]

Biblioteca "Domingo Faustino Sarmiento" de la Escuela Normal Juan Pascual Pringles – UNSL, San Luis
Disponible: http://biblioteca.unsl.edu.ar/website/enjpp/bdfs.html [18/11/2016

SECCIÓN 9: BIBLIOTECA
9.2 Biblioteca "Antonio Esteban Agüero" - Sede San Luis
Fuente: Biblioteca Central

Denominación: Biblioteca Central "Antonio Esteban Agüero"
Localidad: San Luis
Provincia: San Luis
Código del centro de documentación: QCC (CAICyT)

Inmueble: UNSL - Edificio Biblioteca Central "Antonio Esteban Agüero"
Dependencia institución/área académico – administrativa de quien depende)
Dirección General de Bibliotecas – Sistema de Bibliotecas UNSL – Secretaría Académica UNSL – Universidad Nacional de San Luis

Ubicación física:
La Biblioteca Central "Antonio Esteban Agüero" posee edificio nuevo ubicado en Ejército de los Andes y Estado de Israel, inaugurado el 16 de marzo de 2015.
Se describen a continuación las ubicaciones físicas de las dos instalaciones que funcionan en la actualidad, a saber:
Edificio Rectorado – Depósitos de la Biblioteca Central "Antonio Esteban Agüero"
Dirección: Ejército de los Andes 950 Piso: 1º Sector: C
Localidad: San Luis
Provincia: San Luis Código Postal: 5700HHW
Web Site: http://biblioteca.unsl.edu.ar/website/baea/baea-new.html [14/11/2016]
Edificio Nuevo
Dirección: Ejército de los Andes y Estado de Israel
Localidad: San Luis
Provincia: San Luis Código Postal: 5700HHW
Teléfonos: 54-266-4520300
int. 5189/5221/5224/5225/5227/5228/5229/5230/5231/5244/5262/5550
Correo electrónico: bibliote@unsl.edu.ar
Web Site: http://biblioteca.unsl.edu.ar/website/baea/baea-new.html [18/11/2016]

Superficie:
Superficie de Biblioteca - Edificio Rectorado
Disponible para depósitos: 3 (tres) subsuelos
2(dos) subsuelos para depósito
Superficie en m2: 800 m2
1(uno) subsuelo para archivo
Superficie en m2: 400 m2
Capacidad Total de Depósitos: 500.000 documentos
Superficie de Biblioteca - Edificio Nuevo
Salas de Lectura:
Total de las salas: 2(dos) Sala Parlante y Sala Silenciosa
Superficie de las salas en m2: 1200 m2
Asientos: 460 (cuatrocientos sesenta)
Disponible para consulta de alumnos: ídem
Disponible para consulta de docentes: ídem
Disponible para depósitos: 1 (uno) subsuelo
Superficie en m2: 600 m2
La colección se ubica en planta baja, primer piso y depósito. Biblioteca de Acceso Abierto

Días de atención:
Lunes a viernes

Horarios:
Turno mañana: 8: 00 hs. a 13:00 hs.
Turno tarde: 15:00 hs. a 20:00 hs.
La Sala de Lectura permanece abierta de 8:00 hs. a 20:00 hs.

Libros:
Fondo bibliográfico
Cantidad de libros: 87000
Libros digitalizados:
* Cantidad de libros digitalizados: 21.813 (Correspondientes a la Biblioteca Electrónica de Ciencia y Tecnología)

Libros electrónicos a los que se pueden acceder a través de la Página Web de la Biblioteca Central "Antonio Esteban Agüero"
La Biblioteca Central "Antonio Esteban Agüero" permite acceso abierto a libros electrónicos formato full text , a través de su OPAC (Catálogo de Acceso Público En Línea), mediante el enlace a su correspondiente URL-dirección electrónica, que se encuentra presente en los registros de los libros que están físicamente en Biblioteca.
Disponible:
http://biblioteca.unsl.edu.ar/website/baea/baea-new.html?p=15&url=1 [18/11/2016]

Publicaciones Periódicas en papel
Cantidad de publicaciones periódicas: 3500 títulos
Disponible: http://biblioteca.unsl.edu.ar/website/baea/baea-new.html?p=15&url=1 [18/11/2016]
* Cantidad de suscripciones a revistas especializadas (con arbitraje): 22.180
(Correspondientes a la Biblioteca Electrónica de Ciencia y Tecnología)

Estándares:
* Cantidad de suscripciones a estándares: 3.164
(Correspondientes a la Biblioteca Electrónica de Ciencia y Tecnología)
Conferencias y congresos:
* Cantidad de suscripciones a conferencias y congresos: 19.011
(Correspondientes a la Biblioteca Electrónica de Ciencia y Tecnología)

Bases de Datos:
*Cantidad Total de Bases de datos: 74
*Bases de Datos disponibles: 49 (Biblioteca Electrónica de Ciencia y Tecnología)
*Bases de Datos disponibles a través de la Biblioteca Central "Antonio Esteban Agüero": 25
Disponible: http://biblioteca.unsl.edu.ar/website/baea/baea-new.html?p=15&url=1 [18/11/2016]

Obras en soportes alternativos (CD, microfilms, videos, grabaciones, etc.):
CD-ROM, DVD:
Cantidad Total de CD ROM, DVD: 600
Observaciones: pertenecen a libros, publicaciones periódicas, tesis, bibliografías y catálogos.
También hay publicaciones de ISI en CD-ROM no contabilizadas en el Total.
Disponible:
http://biblioteca.unsl.edu.ar/baea/search2.html?bool=&tipo=3-TYPE=m%20or%20-TYPE=j&biblio=B1
[18/11/2016]

Microfilms:
Cantidad Total de microfilms: 2 (títulos de publicaciones periódicas)

Grabaciones:
Cantidad Total de Grabaciones Sonoras: 750
Observaciones: pertenecen a ATEI – Televisión Iberamericana

Videos:
Cantidad Total de Videos: 140
Disponible:
http://biblioteca.unsl.edu.ar/baea/search2.html?bool=&tipo=4-TYPE=g&biblio=B1 [18/11/2016]
Observaciones: pertenecen a Open University y libros.
Observaciones generales:
Las bases de datos de videograbaciones, registros sonoros, mapas, publicaciones periódicas, CD-ROMs, entre otras, también son confeccionadas bajo Formato MARC 21

Colecciones Privadas:
Disponible:
http://biblioteca.unsl.edu.ar/website/baea/baea-new.html?p=2&url=1 [18/11/2016]
Dra. Laura Mírcoli de Luchini
Dr. José Sisso (Química, Bioquímica)
Dr. Mauricio López (Ciencias Humanas: Filosofía, Religión)
Lic. Federico Zirulnik (Química)
Dr. Pascual A. Colavita (Física)
Dr. Víctor Lucco
Dr. Plácido Horas y Dra. Elena de Horas (Ciencias Humanas: Psicología)
Dra. Malvicini (Geología)
Posee la Colección Completa de la Biblioteca Personal de Mauricio Amílcar López, de alto contenido científico y literario, donada por la Familia López después de su desaparición, ocurrida durante el Proceso Militar mientras fuera Rector de la Universidad Nacional de San Luis.
Carreras que utilizan esta Biblioteca:
Todas las carreras de grado y posgrado que corresponden a las siguientes Facultades, a saber:
Facultad de Ciencias Humanas
Facultad de Ciencias de la Salud
Facultad de Psicología
Facultad de Ciencias Físico-Matemáticas y Naturales
Facultad de Química, Bioquímica y Farmacia

Servicios:
- Préstamo automatizado
- Catálogo de consulta automatizado
- Acceso abierto a libros digitalizados a través de OPAC
- Catálogo de consulta manual

- Correo electrónico
- Internet
- Página Web de la Biblioteca
- Préstamos interbibliotecarios
- Conmutación bibliográfica
- Adquisición de préstamos complementarios (Revistas en el exterior, etc.)
- Búsqueda bibliográfica (Bases de datos)
- Cursos de entrenamiento a usuarios
- Obtención de textos completos (libros o revistas)
- Préstamo en Sala
- Préstamo en domicilio
- DSI, Servicio de referencia, búsqueda bibliográfica (cita más resúmenes)
- DSI, Otros recursos de difusión (carteleras, diskettes con listados, acceso a listas de e-mail, gacetilla, medios de información general)

Otros:
Servicio de grabación y préstamo de videos
Videoteca
Servicio de grabación y préstamo de CD-ROM
Wi-Fi

INTRANET de la Biblioteca
Estadísticas de uso
Se registran estadísticas de uso y ejemplares.

Bases de Datos de la Biblioteca y búsqueda de información:
- Todos
- Libros: (Material monográfico no manuscrito.)
- Capítulo de Libro (Obtenidos a partir de Conmutación bibliográfica)
- Tesis: (Material textual manuscrito.) Todas, Tesis de ingeniería, licenciatura, especialización, maestría, doctorado.
- CD: (Discos compactos de audio / datos -usualmente material que acompaña a libros de texto-)
- Videos: (Material audiovisual -Videoteca-)
- Revistas: (Publicaciones seriadas -Hemeroteca-)
- Artículo de Revista (Obtenidos a partir de Conmutación bibliográfica)

Estándares utilizados en el análisis documental de recursos bibliográficos:
AACR2 Revisión 2002 – Actualización 2003
Formato MARC21
Software Catalis versión 2005.06.09
CDU – Clasificación Decimal Universal – UNE 50001 noviembre 2000.

SECCIÓN 9: BIBLIOTECA
9.3 Biblioteca Sede Villa Mercedes
Fuente: Biblioteca Central

Denominación: Biblioteca de la Sede Universitaria Villa Mercedes
Localidad: Villa Mercedes
Provincia: San Luis

Inmueble: UNSL – Campus Universitario: Facultad Ciencias Económicas, Jurídicas y Sociales ; Facultad de Ingeniería y Ciencias Agropecuariasuta Prov. Nº 55 148) Extremo Norte[Tel.: 02657-531000] - Dependencia institución/área académico – administrativa de quien depende)
Dirección General de Bibliotecas – Sistema de Bibliotecas UNSL – Secretaría Académica UNSL – Universidad Nacional de San Luis

Ubicación física:
Dirección: Campus Universitario, Ruta Provincial Nº 55 (Ex. 148) Extremo Norte
Localidad: Villa Mercedes
Provincia: San Luis Código Postal: 5730
Teléfonos: 54-2657-531000
int. 7123
Correo electrónico: bibliot@fices.unsl.edu.ar
Web Site: http://biblioteca.unsl.edu.ar/website/vm/bibvm-new.html?p=7&url=1 [18/11/2016]

Días de atención:
Lunes a viernes

Horarios:
Turno mañana: 8: 00 hs. a 13:00 hs.
Turno tarde: 15:00 hs. a 20:00 hs.
La Sala de Lectura permanece abierta de 8:00 hs. a 20:00 hs.

Libros:
Fondo bibliográfico
Cantidad de libros: 20379
* Cantidad de libros digitalizados: 21.813 (Correspondientes a la Biblioteca Electrónica de Ciencia y Tecnología)
Libros electrónicos a los que se pueden acceder a través de la Página Web de la Biblioteca de la Sede Universitaria Villa Mercedes
La Biblioteca de la Sede Universitaria Villa Mercedes permite acceso abierto a libros electrónicos formato full text , a través de su OPAC (Catálogo de Acceso Público En Línea), mediante el enlace a su correspondiente URL-dirección electrónica, que se encuentra presente en los registros de los libros que están

físicamente en Biblioteca.
Disponible:
http://biblioteca.unsl.edu.ar/website/vm/bibvm-new.html?p=10&url=2 [18/11/2016]
* Cantidad de suscripciones a revistas especializadas (con arbitraje): 22.180 (Correspondientes a la Biblioteca Electrónica de Ciencia y Tecnología)

Estándares:
* Cantidad de suscripciones a estándares: 3.164
(Correspondientes a la Biblioteca Electrónica de Ciencia y Tecnología)
Conferencias y congresos:
* Cantidad de suscripciones a conferencias y congresos: 19.011
(Correspondientes a la Biblioteca Electrónica de Ciencia y Tecnología)

Bases de Datos:
*Cantidad Total de Bases de datos: 74
*Bases de Datos disponibles: 49 (Biblioteca Electrónica de Ciencia y Tecnología)
*Bases de Datos disponibles a través de la Biblioteca de la Sede Universitaria Villa Mercedes
http://biblioteca.unsl.edu.ar/website/vm/bibvm-new.html?p=10&url=2 [18/11/2016]

Obras en soportes alternativos (CD, microfilms, videos, grabaciones, etc.):
CD-ROM, DVD:
Cantidad Total de CD ROM, DVD: 206
Observaciones: pertenecen a libros, publicaciones periódicas, tesis, bibliografías y catálogos.

Videos:
Cantidad Total de Videos: 2
Disponible:
http://biblioteca.unsl.edu.ar/fices/search2.html?bool=&tipo=-TYPE=g&biblio=B2 [18/11/2016]

Carreras que utilizan esta Biblioteca:
Todas las carreras de grado y posgrado que corresponden a las siguientes Facultades, a saber:
Facultad de Ciencias Económicas, Jurídicas y Sociales
Facultad de Ingeniería y Ciencias Agropecuarias

Servicios:
Préstamo automatizado
Catálogo de consulta automatizado
Acceso abierto a libros digitalizados a través de OPAC
Catálogo de consulta manual
Correo electrónico
Internet
Página Web de la Biblioteca
Préstamos interbibliotecarios
Adquisición de préstamos complementarios (Revistas en el exterior, etc.)
Búsqueda bibliográfica (Bases de datos)
Cursos de entrenamiento a usuarios
Obtención de textos completos (libros o revistas)
Préstamo en Sala
Préstamo en domicilio
DSI, Servicio de referencia, búsqueda bibliográfica (cita más resúmenes)
DSI, Otros recursos de difusión (carteleras, diskettes con listados, acceso a listas de e-mail, gacetilla, medios de información general)

Otros:
Servicio de grabación y préstamo de CD-ROM
Wi-Fi

INTRANET de la Biblioteca
Estadísticas de uso
Se registran estadísticas de uso y ejemplares.
Bases de Datos de la Biblioteca y búsqueda de información:
- Todos
- Libros: (Material monográfico no manuscrito.)
- Tesis: (Material textual manuscrito.)
- CD: (Discos compactos de audio / datos -usualmente material que acompaña a libros de texto-)
- Videos: (Material audiovisual -Videoteca-)
- Revistas: (Publicaciones seriadas -Hemeroteca-)

Estándares utilizados en el análisis documental de recursos bibliográficos:
AACR2 Revisión 2002 – Actualización 2003
Formato MARC21
Software Catalis versión 2005.06.09
CDU – Clasificación Decimal Universal – UNE 50001 noviembre 2000.

SECCIÓN 9: BIBLIOTECA
9.4 Biblioteca "Alberto Francisco Puchmüller" - Sede Universitaria Villa de Merlo
Fuente: Biblioteca Central

Denominación: Biblioteca "Alberto Francisco Puchmüller" de la Sede Universitaria Villa de Merlo
Localidad: Villa de Merlo
Provincia: San Luis

Inmueble: UNSL – Campus Universitario: Facultad de Turismo y Urbanismot. Nº 55 148) Extremo Norte[Tel.: 02657-531000] -
Dependencia institución/área académico – administrativa de quien depende
Dirección General de Bibliotecas – Sistema de Bibliotecas UNSL – Secretaría Académica UNSL – Universidad Nacional de San Luis

Ubicación física:
Dirección: Campus Universitario, Av. Libertador S/N – Barranca Colorada
Localidad: Villa de Merlo
Provincia: San Luis Código Postal: D5881DFN
Teléfonos: +54-02656-479216
Correo electrónico: bibliote@unsl.edu.ar
Web Site: http://biblioteca.unsl.edu.ar/website/merlo/bibmerlo-new.html [18/11/2016]

Días de atención:
Lunes a viernes
Horarios:
Turno mañana: 8: 00 hs. a 13:00 hs.
Turno tarde: 15:00 hs. a 20:00 hs.
La Sala de Lectura permanece abierta de 8:00 hs. a 20:00 hs.

Libros:
Fondo bibliográfico
Cantidad de libros: 00333
* Cantidad de libros digitalizados: 21.813 (Correspondientes a la Biblioteca Electrónica de Ciencia y Tecnología)
Libros electrónicos a los que se pueden acceder a través de la Página Web de la Biblioteca "Alberto Francisco Puchmüller"
La Biblioteca "Alberto Francisco Puchmüller" permite acceso abierto a libros electrónicos formato full text , a través de su OPAC (Catálogo de Acceso Público En Línea), mediante el enlace a su correspondiente URL-dirección electrónica, que se encuentra presente en los registros de los libros que están físicamente en Biblioteca.
Disponible:
http://biblioteca.unsl.edu.ar/website/merlo/bibmerlo-new.html?p=7&url=4 [18/11/2016]
Publicaciones Periódicas en papel
Cantidad de publicaciones periódicas: 55 ejemplares
Disponible: http://server-enjpp.unsl.edu.ar/merlo/search2.html?bool=&tipo=-TYPE=as%20or%20-TYPE=aa [18/11/2016]
* Cantidad de suscripciones a revistas especializadas (con arbitraje): 22.180 (Correspondientes a la Biblioteca Electrónica de Ciencia y Tecnología)

Estándares:
* Cantidad de suscripciones a estándares: 3.164
(Correspondientes a la Biblioteca Electrónica de Ciencia y Tecnología)
Conferencias y congresos:
* Cantidad de suscripciones a conferencias y congresos: 19.011
(Correspondientes a la Biblioteca Electrónica de Ciencia y Tecnología)

Bases de Datos:
*Cantidad Total de Bases de datos: 74
*Bases de Datos disponibles: 49 (Biblioteca Electrónica de Ciencia y Tecnología)
*Bases de Datos disponibles a través de la Biblioteca de la Sede Universitaria Villa Mercedes
http://biblioteca.unsl.edu.ar/website/vm/bibvm-new.html?p=10&url=2 [18/11/2016]

Obras en soportes alternativos (CD, microfilms, videos, grabaciones, etc.):
CD-ROM, DVD:
Cantidad Total de CD ROM, DVD: 10
Observaciones: pertenecen a libros, publicaciones periódicas, tesis, bibliografías y catálogos.

Carreras que utilizan esta Biblioteca:
Todas las carreras de grado y posgrado que corresponden a las siguientes Facultades, a saber:
Facultad de Turismo y Urbanismo

Servicios:
Préstamo automatizado
Catálogo de consulta automatizado
Acceso abierto a libros digitalizados a través de OPAC
Correo electrónico
Internet
Página Web de la Biblioteca
Préstamos interbibliotecarios
Adquisición de préstamos complementarios (Revistas en el exterior, etc.)
Búsqueda bibliográfica (Bases de datos)
Obtención de textos completos (libros o revistas)
Préstamo en Sala
Préstamo en domicilio
DSI, Servicio de referencia, búsqueda bibliográfica (cita más resúmenes)
DSI, Otros recursos de difusión (carteleras, diskettes con listados, acceso a listas de e-mail, gacetilla, medios de información general)

Otros:
Servicio de grabación y préstamo de CD-ROM
Wi-Fi

INTRANET de la Biblioteca
Estadísticas de uso

Se registran estadísticas de uso y ejemplares.
Bases de Datos de la Biblioteca y búsqueda de información:

- Todos
- Libros: (Material monográfico no manuscrito.)
- Tesis: (Material textual manuscrito.)
- CD: (Discos compactos de audio / datos -usualmente material que acompaña a libros de texto-)
- Videos: (Material audiovisual -Videoteca-)
- Revistas: (Publicaciones seriadas -Hemeroteca-)

Estándares utilizados en el análisis documental de recursos bibliográficos:
AACR2 Revisión 2002 – Actualización 2003
Formato MARC21
Software Catalis versión 2005.06.09
CDU – Clasificación Decimal Universal – UNE 50001 noviembre 2000.

SECCIÓN 9: BIBLIOTECA

9.5 Biblioteca "Domingo Faustino Sarmiento" - Escuela Normal "Juan Pascual Pringles"

Fuente: Biblioteca Central

Denominación: Biblioteca "Domingo Faustino Sarmiento" de la Escuela Normal "Juan Pascual Pringles"
Localidad: San Luis
Provincia: San Luis

Inmueble: UNSL – Escuela Normal "Juan Pascual Pringles". Nº 55 148) Extremo Norte[Tel.: 02657-531000]
Dependencia institución/área académico – administrativa de quien depende
Dirección General de Bibliotecas – Sistema de Bibliotecas UNSL – Secretaría Académica UNSL – Universidad Nacional de San Luis

Ubicación física:
Dirección: Mitre y Lavalle
Localidad: San Luis
Provincia: San Luis Código Postal: 5700
Teléfonos: +54 266 - 4520300
Int. 6204
Correo electrónico: biblen@unsl.edu.ar
enjpp.biblioteca@gmail.com
Web Site: http://biblioteca.unsl.edu.ar/website/enjpp/bdfs.html?p=6&url=3 [18/11/2016]

Días de atención:
Lunes a viernes

Horarios:
8:00 hs. a 18:00 hs.

Libros:
Fondo bibliográfico
Cantidad de libros: 17982
La Biblioteca "Domingo Faustino Sarmiento" permite acceso abierto a libros electrónicos formato full text , a través de su OPAC (Catálogo de Acceso Público En Línea), mediante el enlace a su correspondiente URL-dirección electrónica, que se encuentra presente en los registros de los libros que están físicamente en Biblioteca.
Disponible:
http://biblioteca.unsl.edu.ar/website/enjpp/bdfs.html?p=1&url=3 [18/11/2016]

Obras en soportes alternativos (CD, microfilms, videos, grabaciones, etc.):
CD-ROM, DVD:
Videos:
Cantidad Total de Videos: 140
Disponible:
http://biblioteca.unsl.edu.ar/website/enjpp/bdfs.html?p=5&url=3 [18/11/2016]
Observaciones: pertenecen a Open University y libros.
(Corresponden a las videograbaciones de la Biblioteca Central "Antonio Esteban Agüero")

Niveles que utilizan esta Biblioteca:
Nivel inicial, primario y secundario que corresponden a la Escuela Normal "Juan Pascual Pringles"

Servicios:
Préstamo automatizado
Catálogo de consulta automatizado
Acceso abierto a libros digitalizados a través de OPAC
Correo electrónico
Internet
Página Web de la Biblioteca
Préstamos interbibliotecarios
Búsqueda bibliográfica

Préstamo en Sala
Préstamo en domicilio
DSI, Servicio de referencia, búsqueda bibliográfica
DSI, Otros recursos de difusión (carteleras, acceso a listas de e-mail, gacetilla, medios de información general)
Otros:
Wi-Fi

INTRANET de la Biblioteca
Estadísticas de uso
Se registran estadísticas de uso y ejemplares.
Bases de Datos de la Biblioteca y búsqueda de información:
· Todos
· Libros: (Material monográfico no manuscrito.)
· Capítulo de libro
· Revistas: (Publicaciones seriadas -Hemeroteca-)
· Artículo de revista

Estándares utilizados en el análisis documental de recursos bibliográficos:
AACR2 Revisión 2002 – Actualización 2003
Formato MARC21
Software Catalis versión 2005.06.09
CDU – Clasificación Decimal Universal – UNE 50001 noviembre 2000.

Sección 10
Comunicación Institucional

SECCIÓN 10: COMUNICACIÓN INSTITUCIONAL
10.1 UNSL TV
Fuente: Subsecretaría de Comunicación Institucional

Introducción:

La Subsecretaría de Comunicación Institucional da cuenta en el presente Informe de los avances logrados en UNSL TV al cumplirse este 24 de agosto, su primer año de vida. Su creación significó un desafío mayúsculo y al mismo tiempo necesario en el marco de una política comunicacional estratégica impulsada por la Universidad Nacional de San Luis. Las acciones desarrollas previamente en el área audiovisual, generaron las condiciones para avanzar en la concreción del canal web de la Universidad con un fuerte compromiso y proyección social.
En estos 12 meses transcurridos, se han llevado a cabo las siguientes acciones:

Infraestructura y Equipamiento

Obra

En el primer cuatrimestre de 2017 se concluyó la obra eléctrica que implicó la instalación de nuevas líneas y de dos tableros centrales, más el tendido de parrillas de redes. El monto invertido: $575.882,15.

Tecnología

Se adquirió tecnología para el registro audiovisual y posproducción (4 Computadoras, 2 cámaras, luces Led, trípodes, micrófonos y accesorios). Esta primera compra alcanzó una inversión de casi 1 millón de pesos y se hizo con fondos de convocatorias ganadas por la UNSL para producción de contenidos (SPU-CIN).

Producciones y Convenios

En virtud de las condiciones de producción y consumo que impone el soporte web, se han elaborado ciclos destinados a un público joven, en formatos breves de alta calidad estética. El canal, publica 1 estreno por semana, los lunes se realiza el adelanto de lo que saldrá publicado el miércoles y se hacen promociones en redes sociales.
Todos los contenidos se realizan con 2 líneas de financiamiento; una vinculada a los Fondos de Funcionamiento (Convenio ME 969/13) y otra con los recursos concursados a través de la RENAU- CIN, Red Nacional Audiovisual Universitaria, así como también de las convocatorias anuales que dicha red genera. A ello, se le suman aportes extras que se han conseguido para proyectos particulares como el caso de Río Nuevo, cuya producción contó con el aporte de la IAI, Interamerican Institute for Global Change Research.
Las producciones son inscriptas en el registro nacional de derechos de autor, lo que posibilita su distribución nacional.

Ciclos

Momentos: Ciclo con músicos locales. Se llevó a cabo la primera temporada.
Con lo que Haya: ciclo de comida; fácil de hacer y económica. Se realizó la primera temporada y se comenzó a filmar la segunda. En esta oportunidad, trabajamos con un equipo de nutricionistas de la Facultad de Ciencias de la Salud, quienes nos aportan el conocimiento sobre los valores nutricionales de los alimentos y tips para estudiantes.
Interacciones: Ciclo de micros de 6 minutos, donde científicos cuentan qué hacen, por qué y para qué lo hacen, con quiénes y qué los motiva a hacerlo. Aún no se estrena.
Pobladores, los que habitan lejanías: ciclo que relata la vida de personas anónimas en alejados rincones de la patria. Aún no se estrena.
Noti U: El noticiero del sistema universitario. UNSLTV produce entre 3 y 4 notas mensuales para el Noticiero que se emite todos los viernes por el Canal de la UNLP. Una vez emitido, es distribuido al resto del sistema que lo replica en sus propias señales.
Documentales Científicos: UNSLTV estrenó Río Nuevo, una producción que muestra los cómo y los por qué del surgimiento de nuevos ríos en la Cuenca de El Morro.
Informes científicos: En una línea de producción científica más sencilla, UNSLTV ha iniciado la producción de contenidos basados en investigaciones realizadas en la UNSL y en los Institutos de Conicet. En un formato más breve, se comunican experiencias de alto valor social.
Cobertura de Eventos Institucionales: UNSLTV ha cubierto diversos eventos académicos, científicos e institucionales realizados en las tres sedes de la UNSL. Esta línea de trabajo, ha ido incrementándose en virtud del alto nivel de requerimiento y es una las tareas pendientes que requiere de la conformación de un espacio formal que pueda acompañar esta necesidad.

Convenios

Convenio con Canal 13 San Luis. En 2016 se firmó un convenio marco con el canal público de la provincia para la emisión de contenidos. Se encuentra en redacción un acta acuerdo para la cesión de 2 ciclos de micros producidos y realizados por UNSLTV, más los 2 documentales científicos.
En esta dirección se tiene proyectado ampliar el espectro de convenios con el propósito de articular aún más las producciones de UNSLtv en el escenario nacional y regional.
Convocatorias
En 2016, junto a 2 proyectos de investigación de la FCH, UNSLTV se presentó a la Convocatoria de la SPU, La Universidad se Proyecta. El trabajo fue seleccionado y recibió 100.000 para la realización de un ciclo web documental, titulado: Las tramas de la Memoria Habitada. En este ciclo en producción, participan docentes y estudiantes de carreras vinculadas a comunicación y educación, en la que se relatará el aporte de Mauricio López a la historia viva de la UNSL.

UNSLTV en las redes:

Los nuevos usos y modos de consumo en las redes, nos ha llevado a dedicar un tiempo al estudio y análisis de los datos estadísticos que nos arrojan las redes sociales (Facebook e Instagram). Estamos elaborando un manual de estilo para la producción de contenido exclusivo para las redes sociales, diferenciando público por edades e intereses. Por otro lado, estamos actualizando y mejorando el sitio web; una nueva plataforma, más sencilla y amigable.

Lanzamiento Canal Web UNSLTV

PRODUCCIONES	FORMATO	DURACIÓN	TEMÁTICA	FINANCIAMIENTO	MONTO	LINK
Río Nuevo	Documental	48 min	Cambio climático. Uso del suelo	IAI. Interamerican Institute for Global Change Reasearch Res. SPU. 4888	100.000,00	https://www.youtube.com/watch?v=JEJBD2nrhQ4&t=338s
				Res. Rec. 29/16	20.000,00	
					Total: $120000	
Con lo que haya	ciclo web de 8 cap	3 min c/u	cocina para el estudiante	Res. SPU. 4888	3.000,00	http://tv.unsl.edu.ar/programacion.html?id=O2cGmarK6lI
Momentos	ciclo web de 8 cap	5 min c/u	músicos locales y turismo	Res. SPU. 4888	5.000,00	http://tv.unsl.edu.ar/programacion.html?id=J2MZkf6U-ps
Globos	Animación 8 cap	1 min c/u	humor- animación			http://tv.unsl.edu.ar/programacion.html?id=_TrWmbYNMfs
Campeones	ciclo web de 8 cap	5 min c/u	deporte universitario	Res. SPU. 4888	2.000,00	http://tv.unsl.edu.ar/programacion.html
Noti U	noticiero	2 y 4 minutos				http://tv.unsl.edu.ar/programacion.html
Arte Rupestre de San Luis	Documental	48 min	Arqueología	Res. SPU. 4888	20.000,00	https://www.youtube.com/watch?time_continue=786&v=X9eOxzGAdQs

SECCIÓN 10: COMUNICACIÓN INSTITUCIONAL
10.2 Sitio Web de la UNSL
Fuente: Subsecretaría de Comunicación Institucional

En primer lugar se tomo como referencia los resultados provistos por el sitio web "Ranking Web de Universidades" (http://www.webometrics.info/es/latin_america_es/argentina) de las universidades ubicadas en Argentina. Estos valores corresponden al día de la fecha 11/04/2017. El sitio web de la UNSL ocupa el puesto número 1886 en el Ranking Mundial (más bajo que en diciembre que era 1689), el puesto 100 en el continental, el 11 dentro de las universidades Argentinas. Los conceptos calculables que se tienen en cuenta para realizar este Ranking son: presencia, impacto, apertura y excelencia. Las medidas de los mismos son: presencia 1613, impacto 2739, apertura 1978 y excelencia 2281. Las métricas utilizadas no están especificadas, lo cual es un problema a la hora de evaluar el sitio web de la UNSL para mejorar las medidas obtenidas por cada indicador, pero cuanto más cercana a 1 son las medidas obtenidas mejor es el posicionamiento.
En una noticia publicada en el sitio web de Universia se dan algunos datos de los indicadores usados para calcular el ranking http://noticias.universia.com.ar/educacion/noticia/2016/06/16/1140868/7-universidades-argentinas-50-mejores-latinoamerica.html :

Desde el 2011, se publica anualmente este ranking que indica las mejores universidades de América Latina en base a ocho indicadores. La metodología se adapta a la utilizada por el QS World University Ranking, aunque incluye algunos criterios adicionales que permiten la comparación en profundidad de acuerdo a las prioridades de la región. A continuación, presentamos los ocho indicadores utilizados con la ponderación dada a cada uno para calcular el puntaje general de las universidades:

- Reputación académica (30%)
- Reputación del empleador (20%)
- Tasa de estudiantes por profesor (10%)
- Citas por artículo (10%)
- Artículos por profesor (5%)
- Red internacional por investigación (10%)
- Proporción de personal con un doctorado (10%)
- Impacto en la web (5%)

Alexa

Alexa Internet, Inc. es una subsidiaria de la compañía Amazon.com con base en California. Es conocida por operar el sitio web alexa.com que provee información acerca de la cantidad de visitas que recibe un sitio web y los clasifica en un ranking. Alexa recoge información de los usuarios que tienen instalado Alexa Toolbar, lo cual le permite generar estadísticas acerca de la cantidad de visitas y de los enlaces relacionados. Alexa también proporciona una gráfica donde se puede apreciar perfectamente el crecimiento/decrecimiento de las visitas a una página web, además de la información diaria (sólo las 100 000 primeras páginas de la clasificación), media semanal y media de los últimos tres meses.

Al realizar una búsqueda del sitio web de la UNSL www.unsl.edu.ar (http://www.alexa.com/siteinfo/unsl.edu.ar) se pueden apreciar los siguientes resultados:

1. Ranking Global 146,836.
2. Ranking de Argentina 1,955.
3. Porcentaje de visitas por zona geográfica
   a. Argentina 51,1 %
   b. México 17,4 %
   c. Colombia 5,3 %
   d. Venezuela 3.9 %
   e. Perú 3,5 %
4. Permanencia en las visitas de los usuarios al sitio web
   a. Porcentaje de Rebote 64,60 %
   b. Páginas vistas por día por visitante 3,40
   c. Tiempo diario en el sitio 3 min 24 s
5. ¿De donde vienen los visitantes a www.unsl.edu.ar?
   a. aulas virtuales 19 %
   b. tercer sector 6,17 %
   c. unsl 4,08 %
   d. fica 3,51 %
   e. siu guaraní unsl 3,20 %
6. ¿Hacia dónde se dirigen los usuarios dentro del sitio web de la UNSL?
   a. Dentro del mismo sitio 34,49 %
   b. Sección Alumnos www.galumnos.unsl.edu.ar 7,20 %
   c. www.humanas.unsl.edu.ar 6,79 %
   d. www.fica.unsl.edu.ar 6,65 %
   e. Comunicaciones Documentales comdoc.unsl.edu.ar 6,01 %
7. ¿Cuán rápido carga el sitio web de la UNSL?
   a. Muy rápido 0.757 seg, 88% de los sitios son lentos.

Nota: Los datos presentados corresponden al periodo Junio-Octubre 2016.
Resultados obtenidos de los logs correspondiente al año 2016

Luego de instalar la aplicación AWStats en local para analizar los logs del sitio web actual de la UNSL se recolectaron los siguientes datos más relevantes:

Resumen

- Visitantes distintos 367,526
- Número de Visitas 897,311
- Páginas 1,968,160
- Solicitudes 17,635,164
- Tráfico 505,44 GB

Histórico Mensual

Mes	Visitantes Distintos	Número de Visitas
Enero	17,636	39,94
Febrero	29,017	77,802
Marzo	28,134	81,936
Abril	29,824	75,302
Mayo	38,092	90,975
Junio	34,903	87,935
Julio	27,191	62,754
Agosto	35,89	87,665
Septiembre	36,63	86,962
Octubre	41,078	96,256
Noviembre	41,064	95,264
Diciembre (Incompleto)	8,067	15,06

Días de la semana

Los días de la semana donde más visitas recibe el sitio son de Lunes a Miércoles, luego a partir del Jueves empieza a disminuir hasta el domingo que es día en promedio con menos visitas.

Visitas por horas

El Rango horario de mayor actividad en cuanto a visitas es de 8 - 23 hs y en el que se producen mayor cantidad de visitas es entre las 10 y las 12 hs.

Servidores (Top 10)

Nota: Para consultar información del servidor a partir de la dirección IP utilice el sitio web http://www.ipaddresslocation.org/

Nº	Dirección IP	Páginas	Solicitudes	Tráfico	Hostname	Organización
1	190.122.238.22	348,365	468,688	4.35 GB	inter22-u-2.38.unsl.edu.ar	UNSL
2	190.122.238.100	51,204	51,204	1.40 GB	ids1-u.unsl.edu.ar	UNSL
3	192.168.98.42	39,906	39,98	1.79 MB	Privado	Privado
4	190.122.236.22	23,07	23,154	207.66 MB	inter22g-u.unsl.edu.ar	UNSL
5	197.0.35.103	13,887	14,02	76.59 MB	197.0.35.103	TOPNET
6	181.88.177.170	13,112	181,235	5.10 GB	host170.181-88-177.telecom.net.ar	ULP
7	10.77.88.17	12,665	17,907	158.74 MB	Privado	Privado
8	200.41.198.234	7,905	7,905	64.39 MB	host234.advance.com.ar	Telefonica de Argentina
9	190.124.128.23	5,995	62,818	1.67 GB	customer-190-124-128-23.megacable.com.ar	Merco Comunicaciones
10	206.132.109.39	4,442	47,574	1.47 GB	206.132.109.39	Level 3 Communications

Duración de las visitas
El 77,4 % de las visitas no exceden los 30 seg.

Descargas (Top 5)
1. http://unsl.edu.ar/application/assets/files/Libro1web.pdf 6,193 Solicitudes.

2. http://www.unsl.edu.ar/pdf/Calendario%20Academico.pdf 3,371 Solicitudes.

3. http://unsl.edu.ar/pdf/Calendario%202015.pdf 2,612 Solicitudes.

4. http://unsl.edu.ar/pdf/catalogo.pdf 1,730 Solicitudes.

5. http://unsl.edu.ar/application/assets/files/Libro2web.pdf 775 Solicitudes.
Páginas URLs (Más Importantes entre las 100 primeras, las que no se describen son noticias)

Nº	Página - URL	Accesos	Descripción
1	www.unsl.edu.ar/	1,232,918	Home del Sitio
2	http://unsl.edu.ar/index.php/main/index	34,619	Home del Sitio
3	http://unsl.edu.ar/index.php/menu/secretaria/sec_estudiantiles	25,725	Saebu
4	http://unsl.edu.ar/index.php/main/ver_noticia/4718	22,339	Ranking Web de Universidades: ... (Noticia)
5	http://www.unsl.edu.ar/index.php/menu/secretaria/sec_cyt	16,824	SCyT UNSL
6	http://unsl.edu.ar/index.php/main/ver_noticia/4566	14,855	Calendario de Actividades Académicas 2016 (Noticia)
7	http://unsl.edu.ar/index.php/main/ver_noticia/5099	14,239	El martes 11 de octubre abre la preinscripción… (Noticia)
8	http://unsl.edu.ar/index.php/main/ver_noticia/5181	13,334	La Facultad de Psicología suma una nueva carrera de grado relacionada a la Psicomotricidad… (Noticia)
9	http://unsl.edu.ar/index.php/menu/institucional/concursos	12,077	Concursos
10	http://unsl.edu.ar/index.php/main/ver_noticia/5222	10,48	Nueva App gratuita para conocer carreras y preinscribirte (Noticia)
12	http://unsl.edu.ar/index.php/menu/institucional/facultades	9,34	Consejo Superior de la UNSL
15	http://unsl.edu.ar/index.php/menu/centros/becas	9,128	Becas (Página sin contenido)

18	http://unsl.edu.ar/index.php/menu/institucional/rectorado	7,403	Autoridades de la UNSL
21	http://unsl.edu.ar/horarios/	6,056	Aulero
23	http://unsl.edu.ar/horarios/INGRESO%202013.htm	5,547	Horarios FCFMyN Ingreso 2016
24	http://unsl.edu.ar/index.php/menu/institucional/calendario	5,096	Calendario Académico 2014
27	http://unsl.edu.ar/index.php/menu/institucional/biblioteca	4,807	Bibliotecas UNSL
33	http://unsl.edu.ar/index.php/menu/institucional/estudiantes	3,658	La página de los estudiantes
35	http://unsl.edu.ar/index.php/menu/secretaria/sec_interinstitucionales	3,467	Secretaría de Relaciones Interistitucionales
39	http://unsl.edu.ar/P/web%20guia%20ubicacion/guia.html	2,699	Guia de ubicación de docentes
44	http://unsl.edu.ar/index.php/menu/iframe/foro	2,614	Iframe del sitio web de la UNSL dentro del mismo sitio
47	http://unsl.edu.ar/P/web%20guia%20ubicacion/guia01.html	2,546	Guia de ubicación de oficinas administrativas
51	http://unsl.edu.ar/index.php/menu/institucional/reglamentaciones	2,265	Reglamentaciones Importantes
53	http://unsl.edu.ar/index.php/menu/construccion	2,12	Página en construcción
60	http://www.unsl.edu.ar/index.php/prensa/prensa_main	1,841	Login Personal de Prensa
65	http://unsl.edu.ar/index.php/prensa/prensa_main	1,751	Idem Anterior
67	http://unsl.edu.ar/index.php/main/noticias/25	1,729	Listado de Noticias del mes de Noviembre
72	http://unsl.edu.ar/index.php/menu/iframe/	1,644	Página con errores
81	http://unsl.edu.ar/index.php/menu/institucional/contexto	1,56	No se muestra el contenido
83	http://unsl.edu.ar/horarios/ingenierias.htm	1,529	Horarios de Ingenierías en Informática y en Computación de la FCFMyN
86	http://unsl.edu.ar/horarios/aulero/1primero11.htm	1,377	Horarios Aulero
87	Idem anterior	1,362	Idem anterior
99	http://unsl.edu.ar/index.php/menu/centros/latoma	1,224	Centro Universitario La Toma
112	http://www.unsl.edu.ar/index.php/menu/secretaria/sec_academica	1,094	Secretaría Académica
118	http://www.unsl.edu.ar/horarios/ingelec.htm	1,041	Horarios de Ingreso de Ing Electrónica
122	http://www.unsl.edu.ar/index.php/menu/secretaria/sec_tecnologica	1,011	Secretaría Tecnológica (Página en construcción)
124	http://www.unsl.edu.ar/index.php/menu/secretaria/sec_planeamiento	1,006	Secretaría de Planeamiento
127	http://www.unsl.edu.ar/index.php/menu/institucional/prospectiva	982	La UNSL en Prospectiva

Sistemas Operativos
1. Windows 68,5 %
2. Linux 20,8 %
3. Desconocido 7,4 %
4. Macintosh 1,7 %
5. iOS 1,3 %

Navegadores
1. Google Chrome 71,1%
2. Firefox 13,6 %
3. Desconocido 7,3 %
4. Internet Explorer 3 %
5. Safari 2 %
6. Android Browser 0,8 %
7. Opera 0,8 %

Conectado al sitio desde

Origen de la conexión	Porcentaje de páginas	Porcentaje de solicitudes
Entrada directa o desde favoritos	54,10%	7%
Enlaces desde algún buscador de internet	22,30%	5%
Enlaces desde páginas externas	23%	87,80%

Búsqueda por frases claves
1. unsl 43,1 %
2. universidad nacional de san luis 3,6 %
3. universidad de san luis 1,8 %
4. www.unsl.edu.ar 1,4 %

Búsqueda por palabras clave
1. unsl 20,7 %

Sitio Web Oficial de la Aplicación
http://www.awstats.org/

Cambios en el sitio web de la UNSL a lo largo de la historia
Consultando el sitio web http://web.archive.org/ el historial del dominio del sitio web de la UNSL http://web.archive.org/web/*/www.unsl.edu.ar se puede observar que ha tenido alrededor de 4 cambios bien diferenciados a lo largo del tiempo con muchos años de diferencia entre cada uno de ellos y sin una actualización gradual.

SECCIÓN 10: COMUNICACIÓN INSTITUCIONAL
10.3 Prensa de la UNSL
Fuente: Subsecretaría de Comunicación Institucional

La oficina de prensa institucional de la Universidad Nacional de San Luis cumple desde su creación -en el año 2002- con el objetivo de informar los acontecimientos institucionales que se viven en el interior de la Universidad en sus distintas sedes (San Luis, Villa Mercedes y Villa Merlo) y en sus diferentes dependencias: Unidades Académicas, Obra Social Universitaria, Centros Universitarios del interior, Escuela Normal Juan Pascual Pringles y edificio Rectorado, entre otros.

Septiembre a Diciembre de 2016

En el mes de septiembre de 2016 el área de prensa institucional fue incorporada a la Secretaría de Coordinación y Planificación Institucional de la Universidad Nacional de San Luis, específicamente al proyecto de la Subsecretaría de Comunicación Institucional.

Entre las actividades que se desarrollaron en el periodo de septiembre a diciembre, la oficina cumplió con su objetivo general: comunicar los acontecimientos institucionales a través de la realización de noticias gráficas que incluyeron la cobertura los hechos ocurridos en las diferentes dependencias.

De este modo, diariamente se actualizó la página web principal de la institución, las redes sociales de la UNSL que modera la oficina de prensa (Facebook y Twitter), el envío de gacetillas a distintas listas de distribución (específicamente veinte (20) listas que incluye alrededor de 10.000 direcciones de correo electrónico); la realización de un boletín electrónico diario con noticias universitarias publicadas en la página web principal; el permanente contacto con los periodistas del medio; el chequeo de las noticias universitarias publicadas en diferentes medios de comunicación con plataforma digital, y el envío de información a la lista general universitaria, entre otros.

A estas actividades se suman otras, tales como: responder a las responsabilidades institucionales de formar parte de otras comunidades con políticas comunicacionales a nivel nacional en las que forma parte la Universidad Nacional de San Luis. Esto es: el envío de gacetillas al portal nacional de divulgación científica y noticias universitarias “Argentina Investiga” del cual la UNSL forma parte desde el año 2010; el envío de material gráfico a la revista del Consejo Interuniversitario Nacional (CIN); y a las redes sociales que modera la Secretaría de Políticas Universitarias (SPU) dependiente del Ministerio de Educación de la Nación.

Sin descuidar estos puntos mencionados, diariamente el equipo de la oficina de prensa estuvo atento a la cobertura de las actividades que incluyeron las agendas del Rector y de los secretarios de gestión rectoral. A esto se suma el permanente contacto con corresponsales de prensa y secretarios de extensión de las ocho Facultades que conforman la Universidad, las direccione de DOSPU y Escuela Normal, y la cobertura de las sesiones ordinarias y extraordinarias del máximo órgano de gobierno.

A nivel de comunicación interna, el área de prensa institucional continuó reforzando su contacto con distintas dependencias universitarias, y espacios de comunicación propios de la UNSL tales como las producciones de los diversos programas emitidos por Radio Universidad y UNSL TV.

Para una mejor comunicación con los periodistas de medio, tanto de la ciudad del San Luis como del interior, durante este periodo se moderó un grupo de whatsapp con noticias de relevancia institucional. Actualmente el número de miembros asciende a 82 participantes profesionales de medios de comunicación, que incluyen gráfica, televisión y radios. Con recursos como el mencionado, la UNSL logra continuar marcando su agenda en distintos canales de información.

Equipo de trabajo

Desde septiembre hasta los primeros días de diciembre, las actividades fueron llevadas a cabo por dos profesionales vinculados al campo de la comunicación. De esta forma se cubrían dos turnos diarios: uno por la mañana y otro por la tarde. Durante la primera semana de diciembre la Subsecretaria efectuó la contratación de un nuevo profesional que se sumó al equipo, principalmente en el turno de la mañana. Esta incorporación apoyó el objetivo y busca permanente de profesionalizar los distintos medios de comunicación de la Universidad. La gran afluencia de acontecimientos llevan al equipo de prensa institucional a estar atentos a las actividades a lo largo todo el día.

Durante diciembre a la actualidad, desde la Subsecretaría se trabajó en la búsqueda de nuevos perfiles de profesionales para la incorporación al equipo de trabajo de prensa escrita.

Equipamiento

Para la realización de las actividades durante este periodo no se contó con equipamiento propio de la oficina de prensa. Se utilizó una cámara fotográfica (semiprofesional) que era compartida con la Secretaría de Extensión Universitaria y con otra cámara (profesional) compartida con el equipo de UNSL TV. También se recurrió a equipamiento personal de los integrantes del equipo.

Para la realización de audios se contó con un grabador periodístico profesional, que era compartido entre los miembros del equipo, y dispositivos personales. Cada profesional contó con una computadora de escritorio para el desempeño de sus actividades. Sin embrago la oficina vivió la carencia de inmobiliario (sillas de uso común).

Desde el área de prensa institucional se realizó el pedido permanente y reiterado de compra de equipamiento para el mejor funcionamiento de las actividades y la ejecución de nuevos proyectos. Este pedido se comenzó a materializar desde diciembre a la fecha.

SECCIÓN 10: COMUNICACIÓN INSTITUCIONAL
10.4 Radio Universidad Nacional de San Luis
Fuente: Subsecretaría de Comunicación Institucional

GRILLA DE PROGRAMAS Y CONTENIDOS DE RADIO UNIVERSIDAD EN VILLA MERCEDES - FM 97,9

Horario	Frecuencia	Producción/Conducción	Nombre del Programa	Contenidos	Origen
08 a 09 hs	Lunes a Viernes	Radio Universidad La Plata	Argentina Investiga	DIVULGACIÓN Y NOTICIAS UNIVERSITARIAS: A nivel nacional	Radio Universidad La Plata
09 a 12hs	Lunes a Viernes	Rossana Salusso/J.L.Baigorria	Primera Plana	Información: Nacional, provincial y local. Análisis y lectura de medios gráficos. Columnas y comentarios con información universitaria. Notas en vivo con salida de móvil en directo.	Radio Universidad Villa Mercedes
12 a 13hs	Lunes a Viernes	Virginia Aguilera	Info 60	INFORMATIVO UNIVERSITARIO: Noticias de las Facultades y de la UNSL. Entrevistas a investigadores, docentes y visitas recibidas en la Institución	Radio Universidad Villa Mercedes
13 a 15hs	Lunes a Viernes	Operadores V.M.	Sonidos Selectos	MÚSICA INSTRUMENTAL: selección de música instrumental, nacional e internacional.	Radio Universidad Villa Mercedes
15 a 17hs	Lunes a Viernes	Radio UNSL	La Locomotora	INTERÉS GENERAL. Efemérides de la historia Argentina y Latinoamericana	Radio Universidad San Luis
15 a 17hs	Martes	Graciela Castro	Autopista del Sur	INTERÉS GENERAL. Debates sobre la situación Latinoamericana en aspectos sociales, culturales y políticos	Radio Universidad Villa Mercedes
16 a 17hs	Jueves	Jorge Gonzalez Osandon	El Caminante	INTERÉS GENERAL. Efemérides de la historia Argentina y Latinoaméricana	Radio Universidad Villa Mercedes
17 a 18hs	Lunes a Viernes	Rossana Salusso	De colores y de formas	INTERÉS SOCIO-CULTURAL: Programa que aborda temas de interés general, sociales y culturales, que invitan a la reflexión. Con notas, lecturas y comentarios. Música especializada.	Radio Universidad Villa Mercedes
18 a 20hs	Lunes a Jueves	Virgina Aguilera	La Quilla	INTERÉS GENERAL: contenido cultural, de entretenimiento, temas destacados, entrevistas, interacción con los oyentes, música, tratamiento de nuevos temas cada semana.	Radio Universidad Villa Mercedes
18 a 19hs	Viernes				
19 a 20:30hs	Viernes	Sebastián De Zaldúa (docente FCEJS)	Rockiratura y Algo Mas	MUSICAL/LITERARIO: Literatura nacional e internacional que dio origen a óperas rock, lectura de poemas y textos de la literatura mundial, historia de las bandas más famosas del rock internacional.	Radio Universidad Villa Mercedes
21 a 22hs	Lunes a Viernes	Programa grabado	Música Por Género	MÚSICA POR GÉNERO: Cada noche, un género musical diferente: tango, folclore, jazz, blues, dance, latina, otros.	Radio Universidad Villa Mercedes
22 a 08hs	Lunes a Viernes	Operadores V.M.	Música	Selección de música variada.	Radio Universidad Villa Mercedes

Sábados y Domingos se transmite en automático música y programas grabados por los locutores/operadores de Radio Universidad en Villa Mercedes - FM 97,9

Sección 11
Asuntos Estudiantiles y Bienestar Universitario

SECCIÓN 11: ASUNTOS ESTUDIANTILES Y BIENESTAR UNIVERSITARIO
11.1 COMPLEJO TURÍSTICO Y RECREATIVO LA FLORIDA
11.1.1 Presentación
Fuente: Subsecretaría de Asuntos Estudiantiles y Bienestar Universitario

Complejo Turistico Y Recreativo La Florida

El Complejo Turístico Y Recreativo La Florida , es un camping perteneciente a la Secretaría de Asuntos estudiantiles de la Universidad Nacional de San Luis, ubicado en el departamento Pringles de la Provincia de San Luis. El mismo se encuentra en las coordenadas geográficas- 33°07'45.0"N 66°01'39.2"W ingresando por la Ruta Provincial Nº 39 de la localidad de La Florida .

Situado sobre la costa del Dique La Florida, el camping perteneciente a nuestra institución cuenta con un espacio físico de 8 héctareas , dándole un gran margen para establecer innumerables actividades en él. Este es uno de los más completos complejos en cuanto a servicios, tanto como en temporada alta (Primavera- Verano) o en temporada baja (Otoño-Invierno), siendo esto una gran atracción para los turistas y residentes locales que concurren al mismo tanto como para pernoctar o realizar variadas actividades al aire libre .

Instalaciones y Servicios

	Personas
Buffet	200
SUM	300
Proveeduría	1
Enfermería	1
Duchas	20
Baños con duchas	4
Sala primeros auxilios	1

Buffett con capacidad para 200 personas, con patio de comida y parrilla.

* SUM con capacidad para 300 personas
* Proveeduría
* Sala con servicio de enfermería y médico
* Baterías de 20 duchas, c/a caliente.
* Cuatro baterías de baños y duchas, c/a caliente
* Sala de Primeros Auxilios

Recreación

	Cantidad
Costa	1000 metros
Playas	2
Embarcadero para lanchas y botes	1
Embarcadero para navegación a vela y canoas	1
Plaza Infantil	1
Cancha para jugar al voley	1
Cancha para fútbol, y fútbol playero	1
Cancha para paddle	1
Cancha para fútbol tenis	1
Programas de recreación y deportes para niños, jóvenes y adultos	
Pileta para niños	1
Zona de pesca	

Recreación:

* 1000 mts de costa
* Dos playas
* Un embarcadero para lanchas y botes
* Un embarcadero para navegación a vela y canoas
* Plaza Infantil

Costa & Playas:

* 1 cancha para jugar al voley
* Una cancha para fútbol, y fútbol playero
* Una cancha para paddle.
* Una cancha para fútbol tenis.
* Programas de recreación y deportes para niños, jóvenes y adultos.
* Una pileta para niños
* Zona de pesca

Hospedajes

	Parcelas	Cantidad	Personas
Camping con quinchos de paja, asadores individuales, agua y luz	118		
Camping con asadores agua y luz	44		
Camping con agua y luz	100		
Cabañas		3	6
Casillas		2	4
Diario			
Quinchos metálicos con asadores, mesas de cemento		10	
Asadores con mesas de cemento		20	

Hospedajes:
ACAMPAR
* 118 parcelas con quinchos de paja y asadores individuales, agua y luz
* 44 parcelas con asadores agua y luz
* 100 parcelas con agua y luz

ALOJARSE
* 3 cabañas para 6 personas cada una
* 2 casillas para 4 personas

PASAR EL DÍA
* 10 quinchos metálicos con asadores, mesas de cemento.
* 20 asadores con mesas de cemento.

Oferta de Servicios discriminados por temporadas

Temporada Baja- Otoño/ Invierno	Temporada Alta -Primavera /Verano
* Camping tanto para acampar y pasar el dia	* Camping tanto para acampar y pasar el dia
*Canchas de futbol, voley,padel,F.Playero	*Canchas de futbol, voley,padel,F.Playero
*Cabañas - Casillas	*Cabañas - Casillas
*Plaza Infantil	*Recreacion -Cine infantil
*Zona de Pesca	*Enfermeria
*Baños-Cuerpo de Duchas-	*Guardavidas
*Desembarcadero	*Seguridad
	*Plaza Infantil
	*Pileta Chicos
	*Zona de Pesca
	*Zoom
	*Baños-Cuerpo de Duchas-
	*Desembarcadero

SECCIÓN 11: ASUNTOS ESTUDIANTILES Y BIENESTAR UNIVERSITARIO
11.1 COMPLEJO TURÍSTICO Y RECREATIVO LA FLORIDA
11.1.2 Datos estadísticos
Fuente: Subsecretaría de Asuntos Estudiantiles y Bienestar Universitario

TEMPORADA BAJA - Mayo/Noviembre

	Por el día	Campamento
Estudiantes	200	300
No docentes	100	50
Docentes	50	50
Particulares	1000	500
Aportante	500	250

TEMPORADA ALTA - Enero /Febrero

	Por el día	Campamento
Estudiantes	1000	1000
No docentes	500	500
Docentes	200	200
Particulares	3000	4000
Aportante	1000	1500

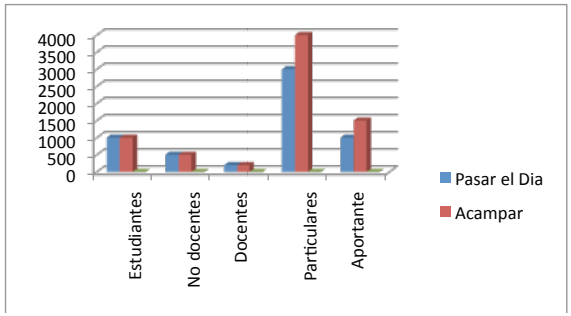

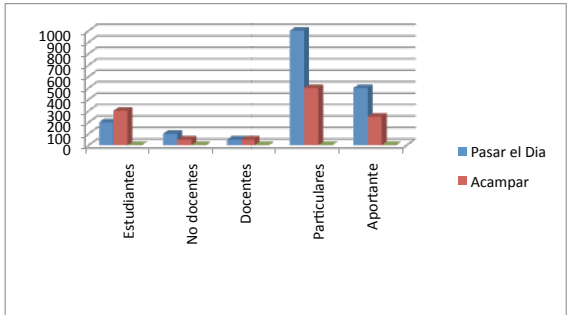

Cabañas

TEMPORADA ALTA -Enero /Febrero			
	Cantidad personas	Períodos	Invitados
Aportantes	252	14	130

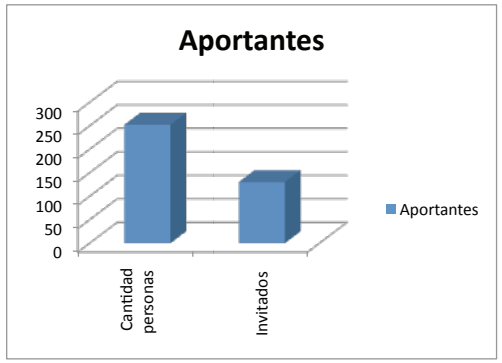

TEMPORADA BAJA - Mayo/Noviembre			
	Cantidad personas	Períodos	Invitados
Aportantes	432	24	250

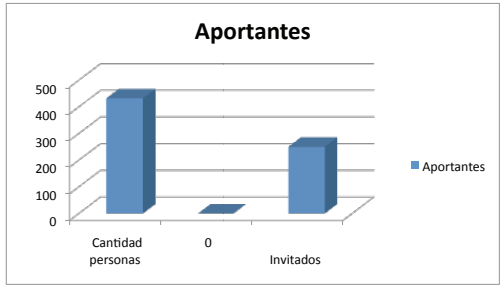

SECCIÓN 11: ASUNTOS ESTUDIANTILES Y BIENESTAR UNIVERSITARIO
11.2 DEPORTES
11.2.1 Personal - Deportes - Escuelas deportivas - Infraestructura - Horarios de Actividades
Fuente: Subsecretaría de Asuntos Estudiantiles y Bienestar Universitario

Personal

Docente	25
No Docente	
Administrativo	3
Mantenimiento	4

Deportes

Disciplinas Deportivas	**Alumnos**
Voleibol (masc. y fem.)	120
Hándbol (masc. y fem.)	150
Basquetbol (masc. y fem.)	80
Atletismo (masc. y fem.)	60
Futbol 11 (masc.)	800
Ajedrez (masc.y fem.)	15
Karate (masc. y fem.)	35
Hockey sobre césped (fem.)	80
Aerobox (fem.)	70
Gimnasio	80
Cantidad de Alumnos Universitarios	**1490**

Escuelas deportivas

	Edad	Alumnos
Gimnasia Artística	6 a 15 Años	250
Basquet	6 a 17 Años	110
Total		**360**

Infraestructura	
Polideportivo Central	Alumnos
Basquet	80
Gimnasia Artística	250
Voleibol	120
Hándbol	150

Salón de Usos Múltiples	**Alumnos**
Karate	35

Aerobica	70
Entrenamiento Funcional	80
Zumba	70

Gimnasio de Musculación	**Alumnos**
Ginmasio (Fusión)	80

Complejo la Dorita (APUNSL)	**Alumnos**
Liga de Futbol 11	800

Patio Externo de la Esc. Normal J P P	**Alumnos**
Hockey Femenino	150
Hándbol Masc. y Fem.	150

Horarios de Actividades

	Lunes a Viernes	**Lunes a Sábado**	**Sábado y Domingo**
Polideportivo Central		8:00Hs a 24:00Hs.	
Salón de Usos Múltiples		8:00Hs a 24:00Hs.	
Gimnasio de Musculación		8:00Hs a 12:00Hs. 15:00HS a 24:00Hs.	
Complejo la Dorita (APUNSL)			9:30Hs. A 18:30Hs.
Patio Externo de la Escuela Normal J P P	19:00Hs a 24:00Hs.		

SECCIÓN 11: ASUNTOS ESTUDIANTILES Y BIENESTAR UNIVERSITARIO
11.3 BECAS
Descripción
Fuente: SIU Guaraní

Carrera	**Ayuda Económica**	**Ayuda Económica por contraprestación de servicios**	**Comedor**	**Cuidados Infantiles**	**Integral**	**Transporte Interurbano y Media Distancia**	**Transporte Urbano**	Total
Facultad de Ciencias de la Salud								
LICENCIATURA EN ENFERMERÍA	5			2		2		9
LICENCIATURA EN FONOAUDIOLOGÍA			3		5			8
LICENCIATURA EN KINESIOLOGÍA Y FISIATRÍA	4					1		5
LICENCIATURA EN NUTRICIÓN	9		5		4	3	1	22
Total	**18**		**8**	**2**	**9**	**6**	**1**	**44**
Facultad de Ciencias Económicas, Jurídicas y Sociales								
ABOGACÍA	13	1	18	3		4	19	58
CONTADOR PÚBLICO NACIONAL	7		23		1	9	17	57
LICENCIATURA EN ADMINISTRACIÓN	3		10		2	6	12	33
LICENCIATURA EN TRABAJO SOCIAL	6		10	1	4	6	13	40
MARTILLERO Y CORREDOR PÚBLICO	2							2
PROCURADOR			1				1	2
TECNICATURA UNIVERSITARIA EN ACOMPAÑAMIENTO TERAPEÚTICO	1			1			1	3
TECNICATURA UNIVERSITARIA EN GESTIÓN FINANCIERA	2					1	1	4
TÉCNICO UNIVERSITARIO EN ASISTENCIA JURÍDICA			2		1	1	3	7
Total	34	1	64	5	8	27	67	206

Carrera	Ayuda Económica	Ayuda Económica por contraprestación de servicios	Comedor	Cuidados Infantiles	Integral	Transporte Interurbano y Media Distancia	Transporte Urbano	Total
Facultad de Ciencias Físico Matemáticas y Naturales								
INGENIERÍA ELECTRÓNICA CON ORIENTACIÓN EN SISTEMAS DIGITALES	1		1					2
INGENIERÍA EN INFORMÁTICA						1		1
INGENIERÍA EN MINAS	3					3		6
LICENCIATURA EN CIENCIAS DE LA COMPUTACIÓN	1					1		2
LICENCIATURA EN CIENCIAS GEOLÓGICAS	1							1
LICENCIATURA EN FÍSICA	1							1
PROFESORADO EN MATEMÁTICA	1							1
PROFESORADO EN TECNOLOGÍA ELECTRÓNICA					2	2		4
TECNICATURA UNIVERSITARIA EN EXPLOTACIÓN MINERA	1							1
TECNICATURA UNIVERSITARIA EN REDES DE COMPUTADORAS	1							1
Total	**10**		**1**		**2**	**7**		**20**
Facultad de Ciencias Humanas								
LICENCIATURA EN COMUNICACIÓN SOCIAL	1							1
LICENCIATURA EN EDUCACIÓN INICIAL	1							1
LICENCIATURA EN PERIODISMO	5				1	3		9
LICENCIATURA EN PRODUCCIÓN DE RADIO Y TELEVISIÓN	1		2	1	2			6
PROFESORADO DE EDUCACIÓN ESPECIAL	1		1	1	1	1		5
PROFESORADO DE EDUCACIÓN INICIAL	5		1	2		3		11
PROFESORADO EN CIENCIAS DE LA EDUCACIÓN			1			2		3
PROFESORADO UNIVERSITARIO EN LETRAS	1							1
Total	**15**		**5**	**4**	**4**	**9**		**37**

Carrera	Ayuda Económica	Ayuda Económica por contraprestación de servicios	Comedor	Cuidados Infantiles	Integral	Transporte Interurbano y Media Distancia	Transporte Urbano	Total
Facultad de Ingeniería y Ciencias Agropecuarias								
BROMATOLOGÍA	4		8	2	1	4	6	25
INGENIERÍA AGRONÓMICA		1	30			8	23	62
INGENIERÍA ELECTROMECÁNICA			12		1	5	8	26
INGENIERÍA ELECTRÓNICA	1	1	7			2	5	16
INGENIERÍA EN ALIMENTOS			7			1	4	12
INGENIERÍA INDUSTRIAL	4		26		1	5	14	50
INGENIERÍA MECATRÓNICA	2		19		3	8	12	44
INGENIERÍA QUÍMICA	1		8		1	1	9	20
TECNICATURA UNIVERSITARIA EN AUTOMATIZACIÓN INDUSTRIAL ORIENTACIÓN INFORMÁTICA	4						1	5
TECNICATURA UNIVERSITARIA EN MANTENIMIENTO INDUSTRIAL	6		4		1	2	7	20
Total	**22**	**2**	**121**	**2**	**8**	**36**	**89**	**280**
Facultad de Psicología								
LICENCIATURA EN PSICOLOGÍA	15		9	2	5	4		35
PROFESORADO EN PSICOLOGÍA	1							1
Total	**16**		**9**	**2**	**5**	**4**		**36**
Facultad de Química Bioquímica y Farmacia								
ANALISTA BIOLÓGICO	1							1
ANALISTA QUÍMICO	2							2

Carrera	Ayuda Económica	Ayuda Económica por contraprestación de servicios	Comedor	Cuidados Infantiles	Integral	Transporte Interurbano y Media Distancia	Transporte Urbano	Total
FARMACIA	6			1	1	3		11
LICENCIATURA EN BIOQUÍMICA	2		2					4
LICENCIATURA EN CIENCIAS BIOLÓGICAS					1	1		2
PROFESORADO DE TERCER CICLO DE EGB, LA EDUCACIÓN POLIMODAL Y EDUCACIÓN SUPERIOR EN BIOLOGÍA			1			1		2
TECNICATURA UNIVERSITARIA EN ESTERILIZACIÓN	1		1			1		3
Total	**12**		**4**	**1**	**2**	**6**		**25**
Facultad de Turismo y Urbanismo								
GUÍA UNIVERSITARIO DE TURISMO	3					1		4
LICENCIATURA EN HOTELERÍA	2			1		2		5
LICENCIATURA EN TURISMO	4					2		6
TECNICATURA UNIVERSITARIA EN GESTIÓN HOTELERA	3							3
TECNICATURA UNIVERSITARIA EN GESTIÓN TURÍSTICA	2							2
TECNICATURA UNIVERSITARIA EN PRODUCCIÓN DE PLANTAS AROMÁTICAS	2					1		3
TÉCNICO UNIVERSITARIO EN PARQUES, JARDINES Y FLORICULTURA.	4					2		6
Total	**20**			**1**		**8**		**29**
Instituto Politécnico y Artístico Universitario "M.A.López"								
TECNICATURA UNIVERSITARIA EN HIGIENE Y SEGURIDAD EN EL TRABAJO	1				1			2
TECNICATURA UNIVERSITARIO EN PRODUCCIÓN MUSICAL	1		1		1	2		5
Total	**2**		**1**		**2**	**2**		**7**
Total UNSL	**149**	**3**	**213**	**17**	**40**	**105**	**157**	**684**

BECAS AÑO 2016		
CENTRO UNIVERSITARIO SAN LUIS		
Total DE BECAS	202	
IMPORTE Total	**$ 1.111.600,00**	
COMEDOR		62
AYUDA ECONÓMICA		109
TRANSPORTE INTERURBANO		15
CUIDADOS INFANTILES		6
CELIACOS		10
CENTRO UNIVERSITARIO VILLA MERCEDES		
TOTA DE BECAS	338	
IMPORTE Total	**$ 1.528.240,00**	
COMEDOR		179
AYUDA ECONÓMICA		67
TRANSPORTE URBANO		76
TRANSPORTE INTERURBANO		9
CUIDADOS INFANTILES		6
CELIACOS		1
CENTRO UNIVERSITARIO MERLO		
Total DE BECAS	22	
IMPORTE Total	$ 98.000,00	
AYUDA ECONOMICA		15
TRANSPORTE INTERURBANO		6
CUIDADOS INFANTILES		1
CANTIDAD GENERAL DE BECAS		**562**
IMPORTE Total		**$ 2.737.840,00**

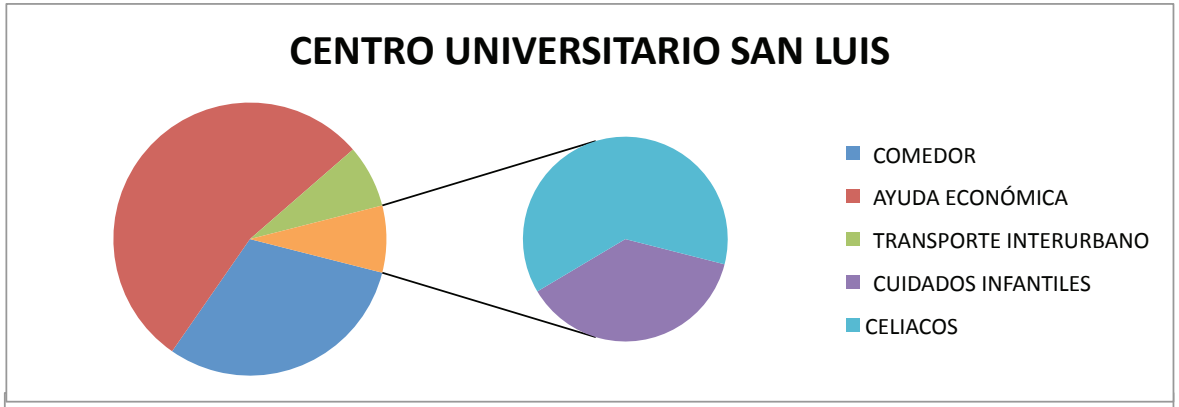

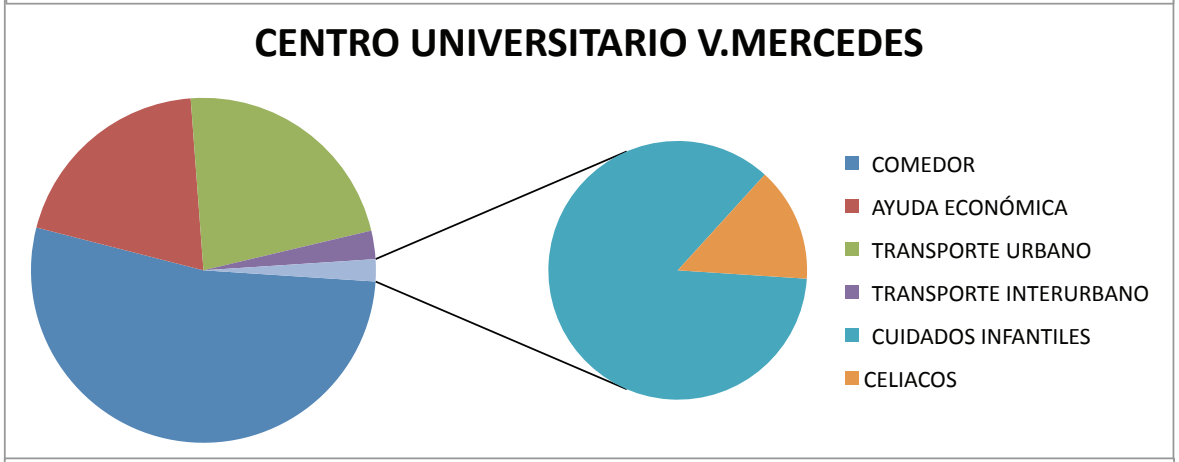

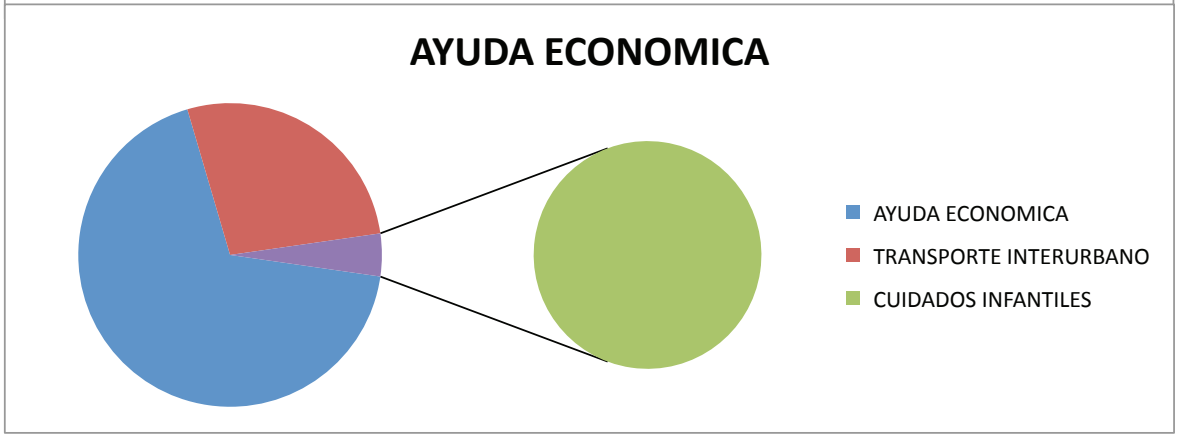

Informe Becas CREER 2016	
Becas Otorgadas **1º Adjudicacion**	
Centro San Luis	
Ingresantes	39
Renovantes	27
Centro Villa Mercedes	
Ingresantes	16
Renovantes	4
2º adjudicacion	
CENTRO SAN LUIS	
Ingresantes	17
Renovantes	4
CENTRO VILLA MERCEDES	
Ingresantes	10
3º adjudicacion	
CENTRO SAN LUIS	8
Ingresantes	
VILLA MERCEDES	3
Ingresantes	
VILLA DE MERLO	2
4º Adjudicacion	
CENTRO SAN LUIS	
Ingresantes	9
CENTRO VILLA MERCEDES	
Ingresantes	4
CENTRO MERLO	0
	143

Bajas Becas CREER

CENTRO UNIVERSITARIO SAN LUIS			
INGRESANTES	27	9	14
RENOVANTES	4		
CENTRO UNIVERSITARIO VILLA MERCEDES			
INGRESANTES	9	7	3
RENOVANTES			

Los alumnos Beneficiarios en 2016 de la Beca CREER pertenecieron a las siguientes carreras:

FCHUM
Educación Especial
Lic. En Comunicación Social
Lic. En Periodismo
Lic. En Ciencias de la Educación
Lic. En Prod. De Radio y TV

FQBF
Lic. Biotecnología
Farmacia
Lic. En Biología Molecular
Lic. En Cs. Biológicas
Lic. En Bioquímica
Lic. En Química

FCS
Lic. Nutrición
Lic. En Fonoaudiología
Lic. En Enfermería

FCFMyN
Ing Electrónica
Ing en Informática
Lic. En Ciencias de la Computación
Lic. En Ciencias Geológicas
Ing. Electrónica
Ing. Computación

IPAU
Tec. Secretariado Ejecutivo

FCEJyS
Contador Público Nacional
Licenciatura en Trabajo Social
Tecnicatura Universitaria en Gestión Financiera
Abogacía
Licenciatura en Administración

FICA
Ingeniería Electromecánica
Ingeniería Química
Ingeniería en Alimentos
Ingeniería Agronómica
Ingeniería Industrial
Ingeniería en Informática
Edades Promedio de los Beneficiarios 20-25 años

SECCIÓN 11: ASUNTOS ESTUDIANTILES Y BIENESTAR UNIVERSITARIO
11.4 COMEDOR UNIVERSITARIO
Fuente: Subsecretaría de Asuntos Estudiantiles y Bienestar Universitario

Sede San Luis
Capacidad: 450 personas.
En la ciudad de San Luis con una disponibilidad para 1400 comensales, con corta sobremesa.
Los ticket del personal son Docentes y No Docentes juntos y en los alumnos están incluidos los becarios
(por día comen 50 alumnos de la ENJPP y 42 alumnos de la UNSL). El valor del menú completo (2 platos, pan y postre), fue de $20 para los alumnos.

Meses	Total almuerzo	Total cena	Días de atención	Ticket personal	Ticket Alumnos	Total Ticket
Febrero	3230	1394	6	763	2467	4624
Marzo	18189	7877	21	3773	14416	26066
Abril	18346	7451	20	3771	14575	25797
Mayo	16594	7084	18	3457	13137	23678
Junio	17506	6870	18	3836	13670	24376
Julio	6745	2300	10	2107	4728	9045
Agosto	20168	7976	21	4446	15722	28144
Setiembre	19504	8118	22	4384	15120	27622
Octubre	15919	6663	19	3304	12615	23745
Noviembre	16402	7343	20	3806	12596	23745
Diciembre	5724	2389	10	1560	4164	8113
Total año				35207	123210	158417

El Comedor Universitario tiene confeccionada por Nutricionistas profesionales especializados alrededor de 50 menús de primer plato y unos 45 menús de segundo plato. La cantidad de menús brindados son 10 por semana (almuerzo y cena de lunes a viernes), distintos todos los días. Se aclara que esta dependencia por razones de infraestructura y personal, no puede elaborar comidas para celíacos y diabéticos, por lo que en los casos de los celíacos, se otorgan becas especiales. En el caso que los alumnos tengan problemas de salud y necesiten una dieta especial, presentando certificaciones fehacientes, se les ofrece una comida adecuada.
El Comedor Universitario para su funcionamiento no recibe ningún subsidio interno ni externo. La UNSL se hace cargo solamente del pago del personal e impuestos. Toda la materia prima y las tareas de mantenimiento son solventadas por la recaudación diaria del pago de los tickets y de una cuota societaria del personal que trabaja en la UNSL y que es socio.
falta sede VM

SECCIÓN 11: ASUNTOS ESTUDIANTILES Y BIENESTAR UNIVERSITARIO
11.5 INFORMACIÓN SEDE VILLA MERCEDES
Fuente: Subsecretaría de Asuntos Estudiantiles y Bienestar Universitario

Departamento de Educación Física		
Espacios	**Ubicación**	**Actividades**
Campo de deportes	Campus Universitario Autopista 55 ext Norte	rugby; fútbol
Club Universitario	Las Heras 100	handball; cesto; futsal basquetbol
Polideportivo del Instituto San Buenaventura	Juan B. Justo 234	voleibol; cesto handball
El Palacio Municipal de los deportes “José María Gatica”	Colombia 123	Liga Universitaria de futsal
Sociedad Italiana	Junín 134	Gimnasia rítmica

Disciplina	**Técnico Universitario Mantenimiento Industrial**	**Electrónica**	**Abogacía**	**Trabajo Social**	**Técnico Universitario Automatización Industrial**	**Industrial**	**Contador Público Nacional**	**Administración**	**Procurador**	**Química**	**Agronomía**	**TUPM**	**Alimentos**	**Informática**	**Periodismo**	**Técnico Universitario Gestión Financiera**	**Mecatrónica**	**Acompañamiento Terapeútica**	**Bromatología**	**Total**
Atletismo			2		2	1											1			6
Cesto			6		2	1	3	7		2			1						5	27
Futbol 11	52	15	31	5	15	68	39	30	1	9	30	1	4	4	1	5	17	5	3	335
FUTSAL	15	10	7	3	6	10	15	11		3	8			1			3			92
Gimnasia Aeróbica			2	4			3	2		4	2		1			2			1	21
Handball Femenino				1		2		4		3	4							1	1	16
Hockey		1	10	4	2	5	8	3		2			2				1			38
Rugby Femenino				2	2	3					2								5	14
Rugby Masculino	4	2	3	1	3	3	4	3		2	4			2			2			33
Voley Femenino	1	1	6	5	2	3	6	5	1	2	5		1					2	3	43
Voley Masculino	3	4	13	1		3	10	3		1	4					1	1			44
Total	**75**	**33**	**80**	**26**	**34**	**99**	**88**	**68**	**2**	**28**	**59**	**1**	**9**	**7**	**1**	**8**	**25**	**8**	**18**	**669**

Comedor Universitario

Comedor Universitario Villa Mercedes se encuentra tercerizado. El servicio de comedor es de lunes a sábado, únicamente al mediodía. Los alumnos que lo necesiten pueden retirar una vianda para el día domingo.
Se otorgaron 200 becas de comedor por mes.
El promedio diario aproximado de alumnos que utilizan el servicio es de 250 y en los días de mayor afluencia llega a 350 alumnos.

Residencia Universitaria

Se cuenta actualmente con 34 plazas. Existe una alta demanda de plazas.

Sección 12
Obra Social del Personal Universitario

SECCIÓN 12: OBRA SOCIAL DEL PERSONAL UNIVERSITARIO
12.1 SEDE SAN LUIS
12.1.1 DOSPU: Comparación anual del Total de consultas 2009 - 2016
Fuente: Dirección de la Obra Social del Personal Universitario

Mes	2009	2010	2011	2012	2013	2014	2015	2016
Enero	2.054	2.088	2.512	2.608	2.333	2.675	2.854	2.870
Febrero	2.860	2.850	2.823	3.163	3.120	3.498	3.597	4.019
Marzo	3.495	4.020	3.982	4.315	3.949	3.842	4.212	4.773
Abril	3.186	3.412	3.643	3.483	3.962	3.766	4.189	4.215
Mayo	3.055	3.090	3.575	3.950	3.662	4.003	3.867	4.374
Junio	3.754	3.426	3.748	3.800	3.555	3.766	4.361	4.365
Julio	3.275	3.104	3.414	3.667	3.549	4.066	4.183	4.152
Agosto	3.216	3.608	3.822	4.068	3.921	3.920	4.028	4.711
Septiembre	3.512	3.501	3.993	3.470	3.724	4.510	4.441	4.795
Octubre	3.376	3.153	3.743	3.997	4.212	4.202	4.162	4.152
Noviembre	3.217	3.663	2.515	3.400	3.289	3.341	3.723	4.334
Diciembre	2.854	3.323	2.861	3.186	3.189	3.532	3.627	4.183
Total	**37.854**	**39.238**	**40.631**	**43.107**	**42.465**	**45.121**	**47.244**	**50.062**

	2015				2016			
Mes	C.M.I.	Prest.	Total Mes	Total Online	C.M.I.	Prest.	Total Mes	Total Online
Enero	1.482	1.253	2.735	119	1.569	1.189	2.758	112
Febrero	1.783	1.620	3.403	194	2.068	1.724	3.792	227
Marzo	2.122	1.848	3.970	242	2.365	2.130	4.495	278
Abril	2.124	1.787	3.911	278	2.158	1.801	3.959	256
Mayo	2.051	1.555	3.606	261	2.342	1.795	4.137	237
Junio	2.186	1.883	4.069	292	2.309	1.760	4.069	296
Julio	2.183	1.704	3.887	296	2.232	1.752	3.984	168
Agosto	1.974	1.755	3.729	299	2.601	1.822	4.423	288
Septiembre	2.270	1.859	4.129	312	2.631	1.901	4.532	263
Octubre	2.203	1.657	3.860	302	2.324	1.583	3.907	245
Noviembre	1.856	1.641	3.497	226	2.397	1.645	4.042	292
Diciembre	1.737	1.678	3.415	212	2.203	1.678	3.881	302
Total	**23.971**	**20.240**	**44.211**	**3.033**	**27.199**	**20.979**	**47.098**	**2.964**
				47.244				**50.062**

SECCIÓN 12: OBRA SOCIAL DEL PERSONAL UNIVERSITARIO
12.1 SEDE SAN LUIS
12.1.2 Cardiología. Electrocardiogramas - Estudios realizados. Período 2015 - 2016
Fuente: Dirección de la Obra Social del Personal Universitario

Mes	2015			2016		
	C.M.I.	Prestadores	Total Mes	C.M.I.	Prestadores	Total Mes
Enero	37	25	62	12	56	68
Febrero	81	46	127	21	54	75
Marzo	110	74	184	46	57	103
Abril	116	72	188	30	55	85
Mayo	94	38	132	28	58	86
Junio	92	46	138	25	48	73
Julio	80	46	126	24	58	82
Agosto	69	46	115	91	42	133
Septiembre	93	39	132	81	47	128
Octubre	83	43	126	66	35	101
Noviembre	74	52	126	67	46	113
Diciembre	57	24	81	70	39	109
Total	**986**	**551**	**1.537**	**561**	**595**	**1.156**

SECCIÓN 12: OBRA SOCIAL DEL PERSONAL UNIVERSITARIO
12.1 SEDE SAN LUIS
12.1.3 Cardiología. Ecocardiograma - Eco transesofágico - Doppler Cardíaco - Holter - MAPA . Período 2015 - 2016
Fuente: Dirección de la Obra Social del Personal Universitario

Mes	2015					2016				
	Eco	Doppler	Eco. Trans	Holter	MAPA	Eco	Doppler	Eco. Trans	Holter	MAPA
Enero	2	0	0	0	1	0	0	3	0	0
Febrero	0	0	2	0	2	1	0	0	0	0
Marzo	2	0	1	1	0	0	0	0	1	0
Abril	0	0	0	0	0	0	0	0	0	0
Mayo	0	0	1	0	1	1	0	0	0	0
Junio	2	0	1	0	4	0	0	0	1	0
Julio	2	0	0	2	1	1	0	0	0	0
Agosto	1	0	0	0	0	2	0	0	0	0
Septiembre	0	0	2	0	0	0	0	0	0	0
Octubre	0	0	0	0	4	0	0	0	0	0
Noviembre	0	0	1	0	1	0	0	0	1	0
Diciembre	0	0	0	0	0	0	0	1	0	0
Total	**9**	**0**	**8**	**3**	**14**	**5**	**0**	**4**	**3**	**0**

SECCIÓN 12: OBRA SOCIAL DEL PERSONAL UNIVERSITARIO
12.1 SEDE SAN LUIS
12.1.4 Doppler. Período 2016 - 2012
Fuente: Dirección de la Obra Social del Personal Universitario

Estudios Doppler 2016								
Mes	**Vaso Cuello**	**Arterias MI**	**Venoso**	**1 arteria**	**1 vena**	**Carótida**	**Renal**	**Obstétrico**
Enero	10	0	0	0	0	0	0	0
Febrero	9	0	0	0	1	0	0	0
Marzo	12	0	1	0	1	0	0	0
Abril	10	0	0	0	0	0	0	0
Mayo	10	0	0	0	0	0	1	0
Junio	6	0	0	0	2	0	0	0
Julio	6	0	0	0	2	0	0	0
Agosto	13	0	1	0	0	0	0	0
Septiembre	8	0	0	0	0	0	0	1
Octubre	7	0	0	0	0	0	0	1
Noviembre	11	0	2	0	1	0	0	0
Diciembre	7	0	0	0	3	0	0	0
Total	109	0	4	0	10	0	1	2
Estudios Doppler 2015								
Enero	10	0	0	0	0	0	0	0
Febrero	9	0	0	0	1	0	0	0
Marzo	12	0	1	0	1	0	0	0
Abril	10	0	0	0	0	0	0	0

Mes	**Vaso Cuello**	**Arterias MI**	**Venoso**	**1 arteria**	**1 vena**	**Carótida**	**Renal**	**Obstétrico**
Mayo	10	0	0	0	0	0	1	0
Junio	6	0	0	0	2	0	0	0
Julio	6	0	0	0	2	0	0	0
Agosto	10	0	2	0	0	0	0	0
Septiembre	4	0	3	0	0	0	0	0
Octubre	5	0	1	0	1	0	0	0
Noviembre	5	0	2	0	1	0	0	0
Diciembre	1	0	0	0	2	0	0	0
Total	83	0	9	0	7	0	1	0
Estudios Doppler 2014								
Enero	4	0	0	0	0	0	0	0
Febrero	7	0	0	0	0	0	0	0
Marzo	4	0	0	0	2	0	0	0
Abril	7	0	1	0	1	0	0	0
Mayo	8	0	1	0	2	0	0	0
Junio	5	0	0	0	0	0	0	0
Julio	5	0	1	0	0	0	0	0
Agosto	4	0	1	0	1	0	0	0
Septiembre	8	0	0	0	0	0	0	0

Mes	Vaso Cuello	Arterias MI	Venoso	1 arteria	1 vena	Carótida	Renal	Obstétrico
Octubre	6	0	1	0	3	0	0	0
Noviembre	8	0	0	0	0	0	0	0
Diciembre	4	0	3	0	1	0	0	0
Total	65	0	8	0	10	0	0	0
Estudios Doppler 2013								
Enero	4	0	0	0	5	0	0	0
Febrero	1	0	4	0	2	0	0	0
Marzo	5	2	3	0	4	0	0	0
Abril	9	0	0	0	4	0	0	0
Mayo	6	1	5	0	3	0	1	0
Junio	5	0	1	0	2	0	0	0
Julio	10	1	3	0	2	0	0	0
Agosto	8	0	0	0	7	0	0	0
Septiembre	8	0	0	0	2	0	0	0
Octubre	9	0	2	0	3	0	0	0
Noviembre	7	0	2	0	3	0	1	0
Diciembre	6	0	2	0	0	0	0	0
Total	87	7	22	0	37	0	2	0

Mes	Vaso Cuello	Arterias MI	Venoso	1 arteria	1 vena	Carótida	Renal	Obstétrico
Estudios Doppler 2012								
Enero	2	2	0	0	6	0	0	0
Febrero	10	0	1	2	4	0	0	1
Marzo	7	0	3	0	7	1	0	1
Abril	3	0	1	1	3	0	0	0
Mayo	14	0	2	0	8	0	0	0
Junio	5	0	1	1	5	0	0	1
Julio	8	1	0	0	3	1	0	0
Agosto	2	0	0	2	1	0	0	0
Septiembre	9	0	2	0	4	1	0	0
Octubre	4	0	1	4	7	0	1	0
Noviembre	6	0	0	3	3	2	0	1
Diciembre	2	0	0	1	2	0	0	0
Total	72	3	11	14	53	5	1	4

SECCIÓN 12: OBRA SOCIAL DEL PERSONAL UNIVERSITARIO
12.1 SEDE SAN LUIS
12.1.5 Ecografía. Período 2015 - 2016
Fuente: Dirección de la Obra Social del Personal Universitario

Mes	2015			2016		
	C.M.I.	Prestadores	Total Mes	C.M.I.	Prestadores	Total Mes
Abdomen						
Enero	1	67	68	12	56	68
Febrero	34	55	89	21	54	75
Marzo	34	58	92	46	57	103
Abril	34	55	89	30	55	85
Mayo	45	51	96	28	58	86
Junio	42	46	88	25	48	73
Julio	27	53	80	24	58	82
Agosto	44	54	98	32	49	81
Septiembre	44	56	100	37	47	84
Octubre	24	58	82	20	66	86
Noviembre	30	54	84	32	56	88
Diciembre	22	43	65	21	66	87
Total	**381**	**650**	**1.031**	**328**	**670**	**998**
Cadera						
Enero	0	5	5	1	7	8
Febrero	1	5	6	1	2	3
Marzo	2	5	7	0	3	3
Abril	1	8	9	0	9	9
Mayo	2	3	5	1	7	8
Junio	1	4	5	0	10	10
Julio	1	3	4	4	1	5
Agosto	1	4	5	0	4	4
Septiembre	1	3	4	0	4	4
Octubre	1	0	1	2	4	6
Noviembre	2	4	6	0	7	7
Diciembre	1	7	8	0	5	5
Total	**14**	**51**	**65**	**9**	**63**	**72**

Mes	2015			2016		
	C.M.I.	Prestadores	Total Mes	C.M.I.	Prestadores	Total Mes
Hepática						
Enero	0	2	2	0	2	2
Febrero	0	0	0	0	0	0
Marzo	0	3	3	0	1	1
Abril	1	0	1	0	1	1
Mayo	2	2	4	1	1	2
Junio	1	2	3	0	0	0
Julio	0	1	1	0	2	2
Agosto	0	0	0	0	1	1
Septiembre	0	1	1	0	3	3
Octubre	0	0	0	1	0	1
Noviembre	1	0	1	0	3	3
Diciembre	1	1	2	0	0	0
Total	**6**	**12**	**18**	**2**	**14**	**16**
Pancreática o Suprarenal						
Enero	0	0	0	0	0	0
Febrero	0	0	0	1	0	1
Marzo	2	0	2	0	0	0
Abril	0	0	0	0	0	0
Mayo	2	0	2	0	0	0
Junio	0	0	0	0	0	0
Julio	0	0	0	0	0	0
Agosto	0	1	1	0	0	0
Septiembre	0	0	0	0	0	0
Octubre	0	0	0	0	1	1
Noviembre	0	0	0	0	0	0
Diciembre	0	0	0	0	1	1
Total	**4**	**1**	**5**	**1**	**2**	**3**

Mes	2015			2016		
	C.M.I.	Prestadores	Total Mes	C.M.I.	Prestadores	Total Mes
Mamaria						
Enero	1	26	27	12	30	42
Febrero	16	26	42	8	42	50
Marzo	14	51	65	22	59	81
Abril	13	43	56	26	42	68
Mayo	18	25	43	23	26	49
Junio	8	30	38	6	27	33
Julio	9	20	29	8	40	48
Agosto	16	23	39	18	32	50
Septiembre	19	30	49	17	39	56
Octubre	16	31	47	16	42	58
Noviembre	11	44	55	17	44	61
Diciembre	7	24	31	13	38	51
Total	**148**	**373**	**521**	**186**	**461**	**647**
Rodilla						
Enero	0	0	0	0	0	0
Febrero	1	0	1	5	0	5
Marzo	2	3	5	3	1	4
Abril	1	0	1	7	0	7
Mayo	5	0	5	3	1	4
Junio	4	2	6	5	0	5
Julio	3	1	4	7	0	7
Agosto	6	2	8	8	1	9
Septiembre	9	1	10	8	1	9
Octubre	4	1	5	5	0	5
Noviembre	14	0	14	9	0	9
Diciembre	4	2	6	5	0	5
Total	53	12	65	65	4	69

Mes	2015			2016		
	C.M.I.	Prestadores	Total Mes	C.M.I.	Prestadores	Total Mes
Renal bilateral						
Enero	0	10	10	6	12	18
Febrero	13	14	27	10	15	25
Marzo	14	18	32	13	12	25
Abril	20	23	43	13	19	32
Mayo	16	18	34	10	18	28
Junio	15	16	31	16	12	28
Julio	9	14	23	7	13	20
Agosto	8	14	22	12	17	29
Septiembre	15	15	30	18	14	32
Octubre	10	12	22	10	15	25
Noviembre	12	16	28	17	10	27
Diciembre	6	10	16	8	20	28
Total	**138**	**180**	**318**	**140**	**177**	**317**
Testículos						
Enero	0	2	2	0	1	1
Febrero	1	4	5	0	4	4
Marzo	0	3	3	0	1	1
Abril	0	5	5	0	2	2
Mayo	1	1	2	0	4	4
Junio	2	2	4	2	2	4
Julio	1	3	4	0	3	3
Agosto	0	2	2	3	2	5
Septiembre	1	0	1	0	2	2
Octubre	0	2	2	0	1	1
Noviembre	1	4	5	2	1	3
Diciembre	1	1	2	0	2	2
Total	**8**	**29**	**37**	**7**	**25**	**32**

Mes	2015			2016		
	C.M.I.	Prestadores	Total Mes	C.M.I.	Prestadores	Total Mes
Tiroidea						
Enero	0	21	21	3	19	22
Febrero	9	20	29	6	19	25
Marzo	12	27	39	13	11	24
Abril	15	23	38	10	16	26
Mayo	10	27	37	7	16	23
Junio	9	28	37	7	9	16
Julio	9	27	36	4	13	17
Agosto	7	20	27	7	15	22
Septiembre	7	30	37	9	22	31
Octubre	3	15	18	4	16	20
Noviembre	10	21	31	5	13	18
Diciembre	0	11	11	7	10	17
Total	**91**	**270**	**361**	**82**	**179**	**261**
Tocoginecología						
Enero	1	63	64	20	86	106
Febrero	41	78	119	22	70	92
Marzo	29	76	105	44	100	144
Abril	33	71	104	42	77	119
Mayo	40	60	100	31	55	86
Junio	27	75	102	21	59	80
Julio	22	73	95	24	58	82
Agosto	25	63	88	27	53	80
Septiembre	28	80	108	36	80	116
Octubre	33	71	104	27	66	93
Noviembre	29	60	89	23	76	99
Diciembre	21	51	72	22	52	74
Total	**329**	**821**	**1.150**	**339**	**832**	**1.171**

Mes	2015			2016		
	C.M.I.	Prestadores	Total Mes	C.M.I.	Prestadores	Total Mes
Transrectal						
Enero	0	0	0	0	0	0
Febrero	0	0	0	0	0	0
Marzo	0	0	0	0	0	0
Abril	0	0	0	0	0	0
Mayo	0	0	0	0	0	0
Junio	0	0	0	0	0	0
Julio	0	0	0	0	0	0
Agosto	0	0	0	0	0	0
Septiembre	0	0	0	0	0	0
Octubre	0	0	0	0	0	0
Noviembre	0	0	0	0	0	0
Diciembre	0	0	0	0	0	0
Total	**0**	**0**	**0**	**0**	**0**	**0**
Transvaginal						
Enero	2	14	16	1	6	7
Febrero	0	18	18	0	20	20
Marzo	6	30	36	6	31	37
Abril	5	23	28	3	20	23
Mayo	4	15	19	3	22	25
Junio	1	20	21	0	14	14
Julio	1	13	14	1	17	18
Agosto	3	14	17	4	25	29
Septiembre	2	12	14	7	25	32
Octubre	3	13	16	1	22	23
Noviembre	0	25	25	1	22	23
Diciembre	1	11	12	2	19	21
Total	**28**	**208**	**236**	**29**	**243**	**272**

Mes	2015			2016		
	C.M.I.	Prestadores	Total Mes	C.M.I.	Prestadores	Total Mes
Vejiga o Próstata						
Enero	0	23	23	10	15	25
Febrero	10	16	26	8	18	26
Marzo	15	24	39	8	15	23
Abril	14	26	40	11	28	39
Mayo	18	29	47	14	22	36
Junio	14	18	32	9	20	29
Julio	10	22	32	8	22	30
Agosto	11	15	26	8	18	26
Septiembre	14	19	33	15	16	31
Octubre	12	18	30	12	26	38
Noviembre	8	24	32	8	21	29
Diciembre	8	25	33	10	32	42
Total	**134**	**259**	**393**	**121**	**253**	**374**
Músculo Esquelético						
Enero	0	22	22	7	22	29
Febrero	1	24	25	3	26	29
Marzo	9	12	21	15	26	41
Abril	6	19	25	4	17	21
Mayo	2	18	20	6	21	27
Junio	6	17	23	6	22	28
Julio	3	37	40	5	17	22
Agosto	6	14	20	7	26	33
Septiembre	4	17	21	9	17	26
Octubre	9	18	27	7	23	30
Noviembre	4	15	19	9	29	38
Diciembre	5	16	21	4	17	21
Total	**55**	**229**	**284**	**86**	**280**	**345**

SECCIÓN 12: OBRA SOCIAL DEL PERSONAL UNIVERSITARIO
12.1 SEDE SAN LUIS
12.1.6 Fonoaudiología. Período 2015 - 2016
Fuente: Dirección de la Obra Social del Personal Universitario

Mes	2015			2016		
	C.M.I.	Prestadores	Total Mes	C.M.I.	Prestadores	Total Mes
Enero	0	22	22	8	49	57
Febrero	22	54	76	48	22	70
Marzo	48	109	157	44	111	155
Abril	80	149	229	24	61	85
Mayo	41	98	139	36	183	219
Junio	52	161	213	45	113	158
Julio	40	141	181	8	76	84
Agosto	48	132	180	25	183	208
Septiembre	60	210	270	48	182	230
Octubre	64	158	222	36	142	178
Noviembre	36	121	157	56	191	247
Diciembre	8	93	101	21	140	161
Total	**500**	**1.448**	**1.947**	**399**	**1.453**	**1.852**

SECCIÓN 12: OBRA SOCIAL DEL PERSONAL UNIVERSITARIO
12.1 SEDE SAN LUIS
12.1.7 Fisioterapia y Kinesioterapia en consultorios propios. Período 2012 - 2016
Fuente: Dirección de la Obra Social del Personal Universitario

Mes	2012	2013	2014	2015	2016
Enero	432	170	444	472	608
Febrero	529	445	545	590	630
Marzo	683	602	557	576	953
Abril	452	849	748	729	770
Mayo	685	657	671	819	886
Junio	626	553	756	821	674
Julio	658	434	702	642	882
Agosto	703	572	880	828	822
Septiembre	666	527	784	832	813
Octubre	849	784	813	939	748
Noviembre	591	661	779	713	733
Diciembre	536	436	392	502	487
Total anual	**7.410**	**6.690**	**8.071**	**8.463**	**9.006**

SECCIÓN 12: OBRA SOCIAL DEL PERSONAL UNIVERSITARIO
12.1 SEDE SAN LUIS
12.1.8 Electroencefalogramas. Período 2015 - 2016
Fuente: Dirección de la Obra Social del Personal Universitario

Mes	2015			2016		
	C.M.I.	Prestadores	Total Mes	C.M.I.	Prestadores	Total Mes
Enero	0	0	0	0	0	0
Febrero	0	0	0	0	0	0
Marzo	0	0	0	0	0	0
Abril	0	0	0	0	1	1
Mayo	0	1	1	0	0	0
Junio	2	0	2	0	0	0
Julio	6	0	6	0	0	0
Agosto	5	0	5	0	0	0
Septiembre	0	1	1	0	0	0
Octubre	0	1	1	0	0	0
Noviembre	0	0	0	0	0	0
Diciembre	0	0	0	0	0	0
Total	13	3	16	0	1	1

SECCIÓN 12: OBRA SOCIAL DEL PERSONAL UNIVERSITARIO
12.1 SEDE SAN LUIS
12.1.9 Odontología. Período 2016 - 2012
Fuente: Dirección de la Obra Social del Personal Universitario

2016														
Mes	**Obsturación con amalgana**	**Examen Diagnóstico y Plan tratamiento**	**Periapical**	**Extracción Dentaria**	**Tratamiento Uniradicular**	**Tratamiento**	**Perno Mu-ñón simple**	**Elemento provisorio por unidad**	**Detección, Control de placa bacteriana y Enseñanza**	**Tartrec-tomía y cepillado mecánico**	**Ortodoncia según resolución vigente**	**Tratamiento de detición primaria o mixta**	**Tratamiento de detición permanente**	**Ortodoncia metálica**
Enero	10	199	121	45	6	16	21	38	41	56	0	1	0	19
Febrero	18	208	155	71	8	32	27	38	52	75	0	2	0	49
Marzo	13	197	212	73	19	30	26	34	46	78	0	2	0	42
Abril	12	198	171	73	11	33	25	33	30	68	0	2	0	55
Mayo	8	160	162	61	13	27	20	35	28	59	0	2	0	63
Junio	18	203	180	69	18	27	24	26	27	74	0	4	0	38
Julio	12	181	165	58	12	27	29	32	34	74	0	3	0	52
Agosto	10	184	225	78	15	32	35	50	56	79	0	7	0	59
Septiembre	7	192	190	75	8	34	20	26	64	105	0	5	0	57
Octubre	8	142	177	82	20	24	31	31	31	58	0	5	0	78
Noviembre	17	207	186	71	18	25	22	26	28	64	0	6	0	56
Diciembre	5	206	174	53	12	29	27	31	38	64	0	10	1	65
Total	**138**	**2.277**	**2.118**	**809**	**160**	**336**	**307**	**400**	**475**	**854**	**0**	**48**	**1**	**633**

2015														
Mes	**Obsturación con amalgana**	**Examen Diagnóstico y Plan tratamiento**	**Periapical**	**Extracción Dentaria**	**Tratamiento Uniradicular**	**Tratamiento**	**Perno Mu-ñón simple**	**Elemento provisorio por unidad**	**Detección, Control de placa bacteriana y Enseñanza**	**Tartrec-tomía y cepillado mecánico**	**Ortodoncia según resolución vigente**	**Tratamiento de detición primaria o mixta**	**Tratamiento de detición permanente**	**Ortodoncia metálica**
Enero	13	108	101	47	4	18	11	14	1	51	0	1	1	0
Febrero	12	154	126	89	13	21	17	21	8	81	0	1	0	3
Marzo	7	177	163	80	10	30	24	29	18	71	0	2	1	2
Abril	11	197	146	56	6	25	25	35	17	66	0	1	0	0
Mayo	12	162	150	53	12	23	24	21	47	71	0	4	0	4
Junio	12	179	126	72	9	19	25	26	48	86	0	0	0	1
Julio	5	141	151	78	9	24	25	43	52	77	0	0	0	3
Agosto	7	140	182	60	13	29	25	28	45	72	0	0	1	0
Septiembre	14	205	194	67	16	34	17	24	50	73	0	0	0	1
Octubre	19	180	180	63	11	24	18	47	52	77	0	0	0	3
Noviembre	15	157	162	50	12	31	27	23	43	55	0	2	1	41
Diciembre	10	173	167	71	13	30	21	29	36	71	0	3	0	34
Total	128	1.973	1.785	786	128	308	259	340	417	851	0	14	4	92

2014														
Mes	**Obsturación con amalgana**	**Examen Diagnóstico y Plan tratamiento**	**Periapical**	**Extracción Dentaria**	**Tratamiento Uniradicular**	**Tratamiento**	**Perno Mu-ñón simple**	**Elemento provisorio por unidad**	**Detección, Control de placa bacteriana y Enseñanza**	**Tartrec-tomía y cepillado mecánico**	**Ortodoncia según resolución vigente**	**Tratamiento de detición primaria o mixta**	**Tratamiento de detición permanente**	**Ortodoncia metálica**
Enero	8	206	139	47	9	30	15	9	57	83	0	12	0	13
Febrero	12	152	115	31	14	16	16	16	57	75	0	4	0	12
Marzo	17	108	111	69	14	15	18	24	51	86	0	7	0	12
Abril	19	138	159	52	15	23	20	23	59	82	0	3	0	9
Mayo	7	168	185	56	14	26	24	33	69	115	0	4	3	5
Junio	5	168	141	48	12	32	19	29	62	90	0	1	0	10
Julio	15	182	187	76	14	33	26	28	100	140	0	6	0	3
Agosto	11	139	138	62	12	22	35	50	50	86	0	0	0	2
Septiembre	21	177	178	69	13	28	38	43	166	144	0	1	0	4
Octubre	16	202	152	67	13	26	36	34	41	74	0	1	1	5
Noviembre	14	138	125	74	13	22	25	33	6	75	0	1	2	0
Diciembre	21	12	165	78	11	19	29	32	13	64	0	0	1	2
Total	166	1.790	1.695	729	154	292	301	354	731	1.114	0	40	7	77

2013														
Mes	**Obsturación con amalgana**	**Examen Diagnóstico y Plan tratamiento**	**Periapical**	**Extracción Dentaria**	**Tratamiento Uniradicular**	**Tratamiento**	**Perno Mu-ñón simple**	**Elemento provisorio por unidad**	**Detección, Control de placa bacteriana y Enseñanza**	**Tartrec-tomía y cepillado mecánico**	**Ortodoncia según resolución vigente**	**Tratamiento de detición primaria o mixta**	**Tratamiento de detición permanente**	**Ortodoncia metálica**
Enero	9	187	101	31	6	17	13	9	35	62	0	8	0	27
Febrero	7	203	145	46	9	28	6	3	42	65	0	18	2	24
Marzo	15	214	171	67	20	22	19	17	15	76	0	10	2	33
Abril	15	187	141	79	17	19	23	29	19	72	0	16	0	22
Mayo	7	160	160	71	12	23	28	20	14	69	0	10	1	25
Junio	17	167	117	62	15	18	7	16	14	63	0	13	1	26
Julio	13	225	126	70	12	18	26	21	21	93	0	6	0	25
Agosto	10	198	103	62	10	23	12	10	21	86	0	9	1	19
Septiembre	18	185	173	72	20	24	23	15	15	72	0	10	0	25
Octubre	10	208	166	81	13	25	23	17	20	94	0	11	0	28
Noviembre	5	193	136	49	10	23	15	20	53	78	0	9	0	7
Diciembre	16	114	136	42	16	23	19	20	57	73	0	8	0	20
Total	**142**	**2.241**	**1.675**	**732**	**160**	**263**	**214**	**147**	**326**	**903**	**0**	**138**	**7**	**281**

2012														
Mes	**Obsturación con amalgana**	**Examen Diagnóstico y Plan tratamiento**	**Periapical**	**Extracción Dentaria**	**Tratamiento Uniradicular**	**Tratamiento**	**Perno Mu-ñón simple**	**Elemento provisorio por unidad**	**Detección, Control de placa bacteriana y Enseñanza**	**Tartrec-tomía y cepillado mecánico**	**Ortodoncia según resolución vigente**	**Tratamiento de detición primaria o mixta**	**Tratamiento de detición permanente**	**Ortodoncia metálica**
Enero	25	328	143	55	21	23	11	10	53	84	4	4	0	17
Febrero	25	347	91	62	12	12	17	18	57	72	0	4	0	14
Marzo	20	422	197	99	21	30	17	34	46	87	0	10	0	25
Abril	23	304	140	71	11	24	16	15	38	64	0	14	0	23
Mayo	9	371	166	75	13	29	23	25	34	61	16	20	1	40
Junio	22	317	170	72	16	30	39	35	50	92	4	26	1	35
Julio	23	377	184	52	13	34	18	32	60	87	0	17	0	23
Agosto	11	341	168	56	16	28	24	14	51	91	0	21	1	34
Septiembre	12	220	142	59	14	25	18	29	39	61	0	20	0	36
Octubre	17	240	87	75	10	43	21	18	58	95	0	22	1	38
Noviembre	6	162	121	71	7	23	15	18	29	60	0	13	0	35
Diciembre	10	189	135	73	12	25	15	23	42	68	0	11	0	28
Total	**203**	**3.618**	**1.744**	**820**	**166**	**326**	**234**	**271**	**557**	**861**	**24**	**182**	**4**	**348**

SECCIÓN 12: OBRA SOCIAL DEL PERSONAL UNIVERSITARIO
12.1 SEDE SAN LUIS
12.1.10 Patología Cervical. Período 2015 - 2016
Fuente: Dirección de la Obra Social del Personal Universitario

Citología exfoliativa oncológica						
Mes	**2015**			**2016**		
	C.M.I.	**Prestadores**	**Total Mes**	**C.M.I.**	**Prestadores**	**Total Mes**
Enero	16	6	22	7	6	13
Febrero	35	7	42	18	6	24
Marzo	28	5	33	45	8	53
Abril	26	9	35	30	9	39
Mayo	25	1	26	17	7	24
Junio	17	5	22	13	5	18
Julio	24	1	25	25	4	29
Agosto	17	3	20	25	6	31
Septiembre	21	6	27	31	3	34
Octubre	21	0	21	19	2	21
Noviembre	26	3	29	28	7	35
Diciembre	10	8	18	22	7	29
Total anual	**266**	**54**	**320**	**280**	**70**	**350**

Colposcopía						
Mes	2015			2016		
	C.M.I.	Prestadores	Total Mes	C.M.I.	Prestadores	Total Mes
Enero	19	18	37	24	16	40
Febrero	59	36	95	26	27	53
Marzo	42	33	75	62	40	102
Abril	39	30	69	43	45	88
Mayo	39	28	67	30	40	70
Junio	29	39	68	33	21	54
Julio	30	22	52	31	24	55
Agosto	33	27	60	43	39	82
Septiembre	35	31	66	45	22	67
Octubre	35	28	63	34	28	62
Noviembre	33	21	54	47	46	93
Diciembre	20	27	47	31	23	54
Total	**413**	**340**	**753**	**449**	**371**	**820**

SECCIÓN 12: OBRA SOCIAL DEL PERSONAL UNIVERSITARIO
12.1 SEDE SAN LUIS
12.1.11 Psicología. Período 2015 - 2016
Fuente: Dirección de la Obra Social del Personal Universitario

Psicoterapias Individuales

Mes	2015			2016		
	C.M.I.	Prestadores	Total Mes	C.M.I.	Prestadores	Total Mes
Enero	20	365	385	40	372	412
Febrero	8	707	715	96	814	910
Marzo	37	1.110	1.147	142	1.249	1.391
Abril	23	1.149	1.172	128	1.205	1.333
Mayo	60	1.208	1.268	130	1.325	1.455
Junio	63	1.294	1.357	117	1.256	1.373
Julio	59	995	1.054	71	1.085	1.156
Agosto	67	1.098	1.165	109	1.340	1.449
Septiembre	68	1.283	1.351	116	1.465	1.581
Octubre	109	1.185	1.294	97	1.365	1.462
Noviembre	142	1.146	1.288	94	1.352	1.446
Diciembre	80	1.146	1.226	67	1.350	1.417
Total	**736**	**12686**	**13422**	**1207**	**14178**	**15385**

Psicoterapias de Pareja o Familia

Mes	2015			2016		
	C.M.I.	Prestadores	Total Mes	C.M.I.	Prestadores	Total Mes
Enero	0	29	29	0	35	35
Febrero	0	58	58	0	62	62
Marzo	0	108	108	0	122	122
Abril	0	112	112	1	117	118
Mayo	0	116	116	0	131	131
Junio	0	136	136	0	140	140
Julio	0	95	95	1	108	109
Agosto	0	114	114	1	144	145
Septiembre	0	126	126	1	153	154
Octubre	0	118	118	4	140	144
Noviembre	2	101	103	0	151	151
Diciembre	4	96	100	0	134	134
Total	**6**	**1.209**	**1.215**	**8**	**1.437**	**1.445**

Pruebas Psicométricas						
Mes	2015			2016		
	C.M.I.	Prestadores	Total Mes	C.M.I.	Prestadores	Total Mes
Enero	0	13	13	1	11	12
Febrero	0	27	27	4	30	34
Marzo	5	31	36	7	38	45
Abril	5	28	33	8	29	37
Mayo	5	28	33	4	33	37
Junio	3	18	21	5	20	25
Julio	3	18	21	3	19	22
Agosto	8	14	22	11	26	37
Septiembre	5	16	21	10	24	34
Octubre	8	20	28	7	21	28
Noviembre	10	17	27	7	20	27
Diciembre	4	8	12	---	---	---
Total	56	238	294	67	271	338

Pruebas Proyectivas						
Mes	2015			2016		
	C.M.I.	Prestadores	Total Mes	C.M.I.	Prestadores	Total Mes
Enero	0	13	13	1	11	12
Febrero	0	26	26	4	31	35
Marzo	5	29	34	7	38	45
Abril	5	28	33	8	29	37
Mayo	5	27	32	4	31	35
Junio	3	16	19	5	20	25
Julio	3	18	21	3	19	22
Agosto	8	14	22	9	26	35
Septiembre	5	17	22	6	24	30
Octubre	8	20	28	2	21	23
Noviembre	10	17	27	6	21	27
Diciembre	4	8	12	4	21	25
Total	56	233	289	59	292	301

SECCIÓN 12: OBRA SOCIAL DEL PERSONAL UNIVERSITARIO
12.1 SEDE SAN LUIS
12.1.12 Radiografías. Período 2015 - 2016
Fuente: Dirección de la Obra Social del Personal Universitario

Torax				
Mes	**2015**		**2016**	
	Rx Torax	**Exposición subsiguiente**	**Rx Torax**	**Exposición subsiguiente**
Enero	17	12	25	19
Febrero	17	11	11	9
Marzo	27	19	29	22
Abril	25	18	25	18
Mayo	23	15	34	22
Junio	32	22	42	28
Julio	34	23	15	7
Agosto	27	21	23	15
Septiembre	30	19	20	14
Octubre	21	10	24	19
Noviembre	17	14	23	15
Diciembre	19	12	18	13
Total	**289**	**196**	**318**	**223**

Craneo, Cara, S. Paranasales				
Mes	**2015**		**2016**	
	Rx Craneo	**Exposición subsiguiente**	**Rx Craneo**	**Exposición subsiguiente**
Enero	11	6	2	3
Febrero	16	5	7	3
Marzo	14	9	21	12
Abril	11	5	19	8
Mayo	16	9	9	4
Junio	15	11	17	13
Julio	16	7	10	11
Agosto	14	9	13	11
Septiembre	22	12	20	14
Octubre	11	1	9	7
Noviembre	8	1	9	7
Diciembre	2	1	7	5
Total	**156**	**76**	**143**	**98**

Codo				
Mes	**2015**		**2016**	
	Rx Codo	**Exposición subsiguiente**	**Rx Codo**	**Exposición subsiguiente**
Enero	39	---	32	---
Febrero	28	---	39	---
Marzo	46	---	64	---
Abril	37	---	36	---
Mayo	28	---	34	---
Junio	42	---	32	---
Julio	45	---	25	---
Agosto	33	---	58	---
Septiembre	30	---	34	---
Octubre	27	---	42	---
Noviembre	41	---	36	---
Diciembre	45	---	48	---
Total	**441**	**---**	**480**	**---**

Hombro				
Mes	**2015**		**2016**	
	Rx Hombro	**Exposición subsiguiente**	**Rx Hombro**	**Exposición subsiguiente**
Enero	11	2	9	5
Febrero	8	5	8	2
Marzo	15	7	16	4
Abril	9	4	10	2
Mayo	8	4	5	2
Junio	8	4	8	5
Julio	16	9	10	6
Agosto	12	7	10	8
Septiembre	15	6	9	8
Octubre	6	4	10	7
Noviembre	10	5	7	4
Diciembre	13	5	10	6
Total	**131**	**62**	**112**	**59**

Abdomen				
Mes	**2015**		**2016**	
	Rx Abdomen	**Exposición subsiguiente**	**Rx Abdomen**	**Exposición subsiguiente**
Enero	4	1	0	0
Febrero	3	0	1	0
Marzo	2	1	3	0
Abril	2	0	13	1
Mayo	2	0	5	0
Junio	2	0	3	0
Julio	4	1	1	1
Agosto	4	0	6	0
Septiembre	0	0	1	0
Octubre	4	0	1	0
Noviembre	0	0	4	0
Diciembre	0	0	3	0
Total	**27**	**3**	**41**	**2**

Raquis				
Mes	**2015**		**2016**	
	Rx Raquis	**Exposición subsiguiente**	**Rx Raquis**	**Exposición subsiguiente**
Enero	9	16	11	14
Febrero	19	36	26	49
Marzo	16	30	25	42
Abril	11	19	24	47
Mayo	12	25	21	48
Junio	20	32	9	15
Julio	26	43	18	32
Agosto	19	33	15	32
Septiembre	21	35	15	26
Octubre	7	10	12	21
Noviembre	20	22	13	23
Diciembre	16	23	11	14
Total	**196**	**330**	**200**	**363**

Intestino Delgado				
Mes	2015		2016	
	Intestino Delgado	Exposición subsiguiente	Intestino Delgado	Exposición subsiguiente
Enero	0	0	0	0
Febrero	0	0	0	0
Marzo	0	0	0	0
Abril	0	0	0	0
Mayo	0	0	0	0
Junio	0	0	1	0
Julio	0	0	0	0
Agosto	0	0	0	0
Septiembre	0	0	0	0
Octubre	0	0	0	0
Noviembre	0	0	1	0
Diciembre	0	0	0	0
Total	**0**	**0**	**2**	**0**

Mamografía Módulo				
Mes	**2012**	**2013**	**2014**	**2015**
Enero	12	15	31	31
Febrero	45	19	46	30
Marzo	38	44	28	67
Abril	18	34	43	35
Mayo	34	31	42	39
Junio	18	52	40	49
Julio	32	50	44	21
Agosto	27	64	32	41
Septiembre	22	46	51	42
Octubre	28	48	43	39
Noviembre	41	59	43	46
Diciembre	27	37	39	17
Total	**342**	**499**	**482**	**457**

SECCIÓN 12: OBRA SOCIAL DEL PERSONAL UNIVERSITARIO
12.1 SEDE SAN LUIS
12.1.13 Laboratorio 1. Período 2016 - 2012
Fuente: Dirección de la Obra Social del Personal Universitario

Básico 2016

Mes	Hemograma	Hepatograma	Orina	Glucemia	Uremia	Uricemia	Colesterol	Triglicéridos	Eritro sedimentación	Grupo Sanguíneo
Enero	269	154	185	242	132	66	154	135	101	17
Febrero	413	236	283	371	205	141	242	199	167	48
Marzo	478	265	309	409	212	137	287	256	181	38
Abril	373	230	262	329	186	111	290	262	201	23
Mayo	359	207	222	308	169	114	245	227	167	21
Junio	288	166	196	282	157	81	259	239	149	11
Julio	311	186	211	267	147	116	247	228	152	11
Agosto	372	222	224	327	216	123	240	225	170	16
Septiembre	384	214	241	331	172	122	251	238	170	13
Octubre	372	213	244	343	196	103	256	232	163	12
Noviembre	378	240	237	329	186	109	249	232	161	18
Diciembre	381	228	250	331	204	129	271	241	176	14
Total	**4.378**	**2.561**	**2.864**	**3.538**	**2.182**	**1.352**	**2.991**	**2.714**	**1.958**	**242**

Básico 2015											
Mes	**Hemograma**	**Hepatograma**	**Orina**	**Glucemia**	**Uremia**	**Uricemia**	**Colesterol**	**Trigliceridos**	**Eritro sedimentación**	**Grupo Sanguíneo**	**RH**
Enero	263	133	178	229	112	73	154	135	101	17	0
Febrero	403	210	278	338	160	80	242	199	167	48	0
Marzo	428	233	304	376	201	128	287	256	181	38	0
Abril	430	234	306	386	202	130	290	262	201	23	0
Mayo	370	191	250	315	174	122	245	227	167	21	0
Junio	377	200	241	339	193	94	259	239	149	11	0
Julio	376	222	251	338	165	110	247	228	152	11	0
Agosto	325	179	220	275	170	90	204	186	146	15	0
Septiembre	379	214	246	323	182	104	253	223	155	20	0
Octubre	370	217	245	333	207	123	245	211	159	20	0
Noviembre	336	209	233	309	177	110	245	211	159	20	0
Diciembre	336	193	220	298	160	97	220	201	142	23	0
Total	**4.393**	**2.435**	**2.972**	**3.859**	**2.103**	**1.261**	**2.891**	**2.578**	**1.879**	**257**	**0**

Básico 2014											
Mes	**Hemograma**	**Hepatograma**	**Orina**	**Glucemia**	**Uremia**	**Uricemia**	**Colesterol**	**Trigliceridos**	**Eritro sedimentación**	**Grupo Sanguíneo**	**RH**
Enero	239	109	146	187	117	55	103	94	90	18	0
Febrero	377	204	280	317	151	100	236	204	189	33	0
Marzo	368	196	258	323	161	109	255	217	151	17	0
Abril	360	199	259	320	161	102	261	219	151	19	0
Mayo	355	214	257	314	154	119	238	205	177	17	0
Junio	376	202	246	324	176	115	235	215	144	28	0
Julio	371	206	263	342	181	109	268	229	170	20	0
Agosto	325	178	204	290	160	96	202	182	136	18	0
Septiembre	384	186	274	352	182	117	257	237	172	13	0
Octubre	365	208	260	324	169	122	239	221	149	21	0
Noviembre	314	183	222	285	164	91	209	189	140	12	0
Diciembre	349	177	227	293	156	102	222	192	131	24	0
Total	**4.173**	**2.262**	**2.896**	**3.671**	**1.932**	**1.237**	**2.725**	**2.404**	**1.815**	**240**	**0**

Básico 2013												
Mes	**Hemograma**	**Hepatograma**	**Orina**	**Glucemia**	**Uremia**	**Uricemia**	**Colesterol**	**Trigliceridos**	**HDL+LDL**	**Eritro sedimentación**	**Grupo Sanguíneo**	**RH**
Enero	233	122	175	195	122	60	106	92	0	114	26	0
Febrero	363	180	262	292	153	98	198	157	0	163	23	0
Marzo	396	226	288	337	173	101	233	194	2	202	26	0
Abril	364	217	259	320	163	88	270	223	2	185	25	0
Mayo	341	185	246	375	169	75	208	182	0	164	10	0
Junio	275	154	201	238	124	75	173	157	0	131	10	0
Julio	319	158	215	261	140	86	181	161	2	151	26	0
Agosto	342	191	227	299	162	96	211	199	0	171	14	0
Septiembre	319	167	212	286	159	94	193	174	2	150	17	0
Octubre	361	194	245	309	158	105	225	201	0	166	24	0
Noviembre	315	159	207	273	169	72	199	180	0	136	22	0
Diciembre	306	184	240	314	155	101	204	186	1	127	14	0
Total	**3.934**	**2.137**	**2.780**	**3.799**	**1.847**	**1.051**	**2.401**	**2.106**	**9**	**1.860**	**237**	**0**

Básico 2012

Mes	Hemograma	Hepatograma	Orina	Glucemia	Uremia	Uricemia	Colesterol	Trigliceridos	HDL+LDL	Eritro sedimentación	Grupo Sansguíneo	RH
Enero	237	119	148	201	121	57	115	109	4	113	7	0
Febrero	367	157	252	302	181	100	219	196	0	189	6	0
Marzo	440	217	307	369	209	136	252	237	6	227	9	0
Abril	330	159	262	298	173	97	212	178	3	166	18	0
Mayo	382	186	285	336	220	92	239	193	6	198	6	0
Junio	292	142	199	238	135	87	166	157	5	159	10	0
Julio	342	194	264	310	177	93	206	191	6	185	8	0
Agosto	336	177	240	309	175	73	218	205	2	168	14	0
Septiembre	301	145	218	258	142	79	163	140	1	144	14	0
Octubre	359	200	241	301	164	103	201	189	2	184	7	0
Noviembre	320	164	210	268	146	74	206	184	2	158	14	0
Diciembre	285	158	217	255	149	80	175	149	2	146	12	0
Total	3.991	2.018	2.843	3.245	1.992	1.071	2.372	2.128	39	2.037	125	0

SECCIÓN 12: OBRA SOCIAL DEL PERSONAL UNIVERSITARIO
12.1 SEDE SAN LUIS
12.1.14 Laboratorio 2. Período 2016 - 2012
Fuente: Dirección de la Obra Social del Personal Universitario

Bacteriología 2016

Mes	Coprocultivo	Parasitológico	Ex. Vaginal	Recuento Colonias	Urocultivo	Antibiograma	VDRL Cuantitativa	VDRL Cualitativa	Identificación Germen	Hemocultivo	Huddlesson	Aglutinación Chagas	Inmunof. Chagas	F. Complem. Chagas	HIV Aglutinación	HIV Elisa	P. Bunnell	Widal	Mantoux	Toxoplam. IF	AELO	Proteína C	Baciloscopía	Ex. Uretal
Enero	3	5	5	1	10	11	1	17	4	0	1	0	9	3	1	20	0	0	0	5	1	14	0	0
Febrero	3	5	6	0	5	4	2	37	2	0	0	0	24	7	0	22	0	1	4	9	3	17	0	1
Marzo	8	6	10	1	9	17	1	47	4	0	1	0	24	8	0	19	0	2	2	7	6	22	2	0
Abril	6	11	4	2	10	13	1	30	8	0	6	1	19	3	0	30	0	0	1	7	4	10	0	1
Mayo	1	3	8	0	4	4	1	36	3	0	3	0	10	1	1	14	0	1	1	4	2	18	1	0
Junio	3	4	5	1	11	14	1	16	5	3	4	1	6	3	0	16	1	1	0	7	5	20	0	0
Julio	2	3	8	1	5	12	1	19	6	2	2	0	10	2	0	20	0	0	0	6	4	12	0	2
Agosto	4	5	7	2	10	17	1	36	2	5	4	0	11	5	0	24	1	0	1	8	7	18	1	0
Septiembre	3	14	10	6	16	20	0	23	11	4	2	0	9	9	0	26	0	0	0	6	9	13	1	1
Octubre	5	5	10	2	12	19	1	24	5	5	1	0	12	4	1	27	2	0	0	4	6	14	0	0
Noviembre	5	7	12	2	7	14	1	24	8	3	1	0	8	2	2	24	0	1	2	4	4	16	0	1
Diciembre	3	10	7	1	12	10	1	25	8	3	1	0	23	5	0	23	0	1	1	9	5	16	0	0
Total	**46**	**78**	**92**	**19**	**111**	**155**	**12**	**334**	**66**	**25**	**26**	**2**	**165**	**53**	**5**	**265**	**3**	**7**	**12**	**76**	**56**	**190**	**5**	**6**

Bacteriología 2015

Mes	Coprocultivo	Parasitológico	Ex. Vaginal	Recuento Colonias	Urocultivo	Antibiograma	VDRL Cuantitativa	VDRL Cualitativa	Identificación Germen	Hemocultivo	Huddlesson	Aglutinación Chagas	Inmunof. Chagas	F. Complem. Chagas	HIV Aglutinación	HIV Elisa	P. Bunnell	Widal	Mantoux	Toxoplam. IF	AELO	Proteína C	Baciloscopía	Ex. Uretal
Enero	9	8	3	1	3	9	2	20	6	0	0	0	6	3	0	12	0	0	0	7	4	9	0	1
Febrero	7	9	6	1	6	10	4	57	2	2	1	0	40	7	0	35	0	1	2	13	4	24	0	3
Marzo	6	10	8	1	11	20	2	41	10	3	4	0	20	3	1	21	0	1	0	4	8	12	1	1
Abril	6	6	9	3	9	20	0	26	8	0	2	0	17	2	0	23	0	1	0	10	8	26	0	0
Mayo	3	7	7	0	7	11	2	31	4	2	3	0	16	5	1	25	1	0	0	11	7	13	3	0
Junio	2	6	8	2	11	9	0	16	5	2	0	1	11	0	2	25	0	0	1	8	7	7	3	0
Julio	7	11	7	2	13	13	0	17	6	4	0	0	8	3	0	15	0	0	2	3	7	17	0	2
Agosto	4	5	5	2	11	14	1	24	5	0	2	0	10	5	1	24	0	0	1	10	3	15	0	0
Septiembre	4	4	10	0	10	21	3	15	13	0	1	0	5	4	3	17	0	0	0	5	4	8	2	0
Octubre	3	8	7	0	6	12	2	19	4	1	2	0	17	3	2	32	0	0	0	6	6	7	0	0
Noviembre	3	5	9	2	7	8	1	16	3	3	0	0	13	3	0	17	1	1	3	7	3	11	2	0
Diciembre	5	8	10	1	6	17	1	30	3	2	1	0	16	6	1	28	1	0	0	9	4	10	0	1
Total	**59**	**87**	**87**	**15**	**100**	**164**	**18**	**312**	**69**	**18**	**16**	**1**	**153**	**33**	**11**	**274**	**3**	**4**	**9**	**93**	**65**	**159**	**11**	**8**

Bacteriología 2014

Mes	Coprocultivo	Parasitológico	Ex. Vaginal	Recuento Colonias	Urocultivo	Antibiograma	VDRL Cuantitativa	VDRL Cualitativa	Identificación Germen	Hemocultivo	Huddlesson	Aglutinación Chagas	Inmunof. Chagas	F. Complem. Chagas	HIV Aglutinación	HIV Elisa	P. Bunnell	Widal	Mantoux	Toxoplam. IF	AELO	Proteína C	Bacilosopía	Ex. Uretal
Enero	6	1	6	0	1	7	0	18	11	3	0	0	12	0	0	12	1	0	0	2	5	15	0	1
Febrero	3	9	10	1	7	11	2	42	5	0	0	0	27	4	0	22	0	0	0	11	5	19	0	3
Marzo	5	4	5	0	6	14	1	25	5	2	1	0	15	4	0	13	0	0	1	6	5	13	0	0
Abril	3	4	7	2	2	18	3	20	1	0	0	0	10	2	0	15	0	0	0	3	1	11	0	1
Mayo	3	7	18	2	9	22	3	21	4	0	0	0	10	4	0	21	0	0	1	9	3	14	0	1
Junio	2	4	9	3	8	17	6	23	5	1	0	0	4	7	0	19	0	0	0	3	3	21	3	0
Julio	1	6	11	1	7	12	3	21	6	1	2	0	16	4	1	24	0	0	0	10	6	25	1	0
Agosto	4	7	3	0	7	14	1	21	4	3	1	0	10	1	0	18	0	1	0	6	5	10	0	0
Septiembre	3	7	7	3	14	15	0	29	8	0	0	0	19	2	0	29	0	0	0	11	6	23	0	0
Octubre	3	5	14	3	17	18	2	18	7	3	0	0	12	5	0	20	1	0	1	4	8	23	3	1
Noviembre	4	5	10	3	5	21	3	22	2	0	1	1	10	2	0	18	0	0	0	3	2	11	0	1
Diciembre	3	7	6	0	7	18	1	29	8	0	3	0	16	5	0	26	0	0	1	8	6	18	3	1
Total	**40**	**66**	**106**	**18**	**90**	**187**	**24**	**289**	**66**	**13**	**8**	**1**	**161**	**39**	**1**	**237**	**2**	**1**	**4**	**75**	**55**	**203**	**10**	**9**

Bacteriología 2013

Mes	Coprocultivo	Parasitológico	Ex. Vaginal	Recuento Colonias	Urocultivo	Antibiograma	VDRL Cuanti-tativa	VDRL Quali-tativa	Identificación Germen	Hemocultivo	Huddlesson	Aglutinación Chagas	Inmunof. Chagas	F. Complem. Chagas	HIV Aglutina-ción	HIV Elisa	P. Bunnell	Widal	Mantoux	Toxoplam. IF	AELO	A. Australiano	Proteína C	Bacilosopía	Ex. Uretal
Enero	5	4	2	3	5	12	0	21	7	0	1	0	1	12	1	17	1	1	1	6	8	0	21	0	0
Febrero	6	3	4	2	7	23	1	45	6	2	1	2	27	1	0	30	0	0	1	7	6	0	21	0	0
Marzo	1	6	9	0	8	24	1	40	6	1	1	0	24	3	1	20	0	0	0	10	9	1	24	0	1
Abril	2	7	10	2	18	42	2	29	12	3	0	1	14	5	1	11	0	0	0	4	9	0	32	4	0
Mayo	3	8	9	6	16	29	0	13	10	3	0	0	16	2	0	10	0	0	1	6	5	0	12	0	1
Junio	3	9	7	2	5	15	0	13	4	1	1	0	9	0	0	19	0	0	1	8	6	0	9	0	0
Julio	3	7	3	0	6	11	1	15	4	1	1	0	9	0	0	20	0	0	2	7	3	0	11	0	2
Agosto	3	5	12	3	14	21	0	11	6	0	1	0	8	2	0	16	2	1	0	4	9	0	14	0	1
Septiembre	7	6	6	3	6	17	0	19	6	0	1	0	9	0	0	15	0	1	0	5	11	0	14	0	1
Octubre	3	13	8	1	12	22	2	19	10	0	1	1	13	1	0	16	1	1	0	7	10	0	9	0	1
Noviembre	2	2	9	5	13	19	3	22	4	2	2	1	12	0	0	17	0	0	0	10	9	0	9	3	0
Diciembre	2	3	10	1	7	19	1	18	5	2	2	0	9	2	0	17	0	0	0	4	3	0	16	0	0
Total	**40**	**73**	**89**	**28**	**117**	**254**	**11**	**265**	**80**	**15**	**12**	**5**	**151**	**28**	**3**	**208**	**4**	**4**	**10**	**78**	**88**	**1**	**192**	**7**	**7**

Bacteriología 2012

Mes	Coprocultivo	Parasitológico	Ex. Vaginal	Recuento Colonias	Urocultivo	Antibiograma	VDRL Cuanti-tativa	VDRL Cuali-tativa	Identificación Germen	Hemocultivo	Huddlesson	Aglutinación Chagas	Inmunof. Chagas	F. Complem. Chagas	HIV Aglutinación	HIV Elisa	P. Bunnell	Widal	Mantoux	Toxoplam. IF	AELO	A. Australiano	Proteína C	Baciloscopía	Ex. Uretal
Enero	5	6	6	9	11	33	0	15	19	3	0	0	9	5	0	15	0	1	2	3	3	0	20	0	1
Febrero	7	11	5	6	16	19	0	37	7	3	2	3	28	8	0	13	1	1	6	5	5	0	17	4	0
Marzo	7	11	8	14	25	29	1	32	8	3	0	1	17	5	0	19	1	0	5	9	11	0	15	1	1
Abril	6	6	5	5	11	20	1	20	9	0	1	1	19	6	0	12	0	0	5	5	9	0	19	0	0
Mayo	4	9	4	6	19	21	1	26	7	2	3	1	35	9	0	26	0	0	1	6	8	0	19	0	0
Junio	4	2	4	5	12	18	1	15	7	1	2	0	11	6	0	14	0	0	2	4	4	0	22	0	0
Julio	3	2	10	3	11	24	1	13	16	3	0	0	7	2	0	10	0	0	0	3	7	0	12	2	1
Agosto	3	6	12	3	13	31	1	18	13	0	1	0	13	0	0	21	0	0	2	5	7	0	14	0	1
Septiembre	4	11	6	4	11	20	0	22	10	0	4	0	16	6	1	22	0	0	0	9	4	0	13	3	2
Octubre	6	12	6	5	8	27	2	10	7	0	0	0	2	7	0	8	0	0	1	3	9	0	23	1	1
Noviembre	4	1	9	1	9	19	2	18	7	0	1	0	10	1	0	16	0	0	0	10	7	0	7	0	1
Diciembre	6	2	3	1	9	15	2	22	3	0	0	0	3	7	0	17	0	0	0	8	2	0	12	0	1
Total	**59**	**79**	**78**	**62**	**155**	**276**	**12**	**238**	**113**	**15**	**15**	**6**	**170**	**62**	**1**	**193**	**2**	**2**	**24**	**67**	**79**	**0**	**193**	**11**	**9**

SECCIÓN 12: OBRA SOCIAL DEL PERSONAL UNIVERSITARIO
12.1 SEDE SAN LUIS
12.1.15 Laboratorio 3. Período 2016 - 2012
Fuente: Dirección de la Obra Social del Personal Universitario

Endocrinología 2016

Mes	TSH	T4	TT3	T3 uptake	T4 efectiva	Ac Tiroglobulina hemo	Curva Glucemia	Calcemia	Fosfatemia	Calciuria	Fosfaturia	Cortisol	Dehidroepiandros Orina	Espermograma	Estradiol plasm.	Estriol plasm.	FSH	Parathormona	Progester Plasmática	Prolactinemia	Testosterona	LH
Enero	151	26	22	5	71	9	12	47	9	5	1	7	2	0	9	0	6	5	3	15	5	5
Febrero	240	43	46	5	128	13	8	70	27	5	4	8	2	0	15	0	17	8	1	16	5	8
Marzo	242	47	38	7	128	10	18	67	22	11	7	6	3	0	15	0	15	12	2	17	5	11
Abril	199	34	33	3	99	7	6	44	18	6	3	4	3	0	10	0	6	7	9	18	8	6
Mayo	202	37	32	9	106	7	14	66	20	9	4	6	3	0	11	0	13	15	2	23	7	11
Junio	166	41	24	4	86	4	9	42	17	8	4	2	4	0	13	1	11	6	5	20	8	8
Julio	153	15	16	3	91	3	11	49	20	5	4	8	2	1	15	0	20	6	2	19	5	12
Agosto	200	39	33	4	111	3	12	57	18	4	4	11	3	0	13	0	12	5	6	22	9	11
Septiembre	232	41	36	6	124	3	16	62	25	11	8	8	2	1	16	0	12	13	2	24	8	9
Octubre	224	34	28	4	117	0	8	54	14	7	2	5	1	0	15	0	16	8	2	23	8	14
Noviembre	215	37	31	7	120	0	8	63	16	3	2	2	5	0	9	0	11	3	3	21	2	8
Diciembre	231	44	30	10	115	2	13	53	25	12	5	8	1	1	11	0	11	13	1	7	9	8
Total	**2.455**	**438**	**369**	**67**	**1.296**	**61**	**135**	**674**	**231**	**86**	**48**	**75**	**31**	**3**	**152**	**1**	**150**	**101**	**38**	**225**	**79**	**111**

Endocrinología 2015

Mes	TSH	T4	TT3	T3 uptake	T4 efectiva	Ac Tiroglobulina hemo	Curva Glucemia	Calcemia	Fosfatemia	Calciuria	Fosfaturia	Cortisol	Dehidroepiandros Orina	Espermograma	Estradiol plasm.	Estriol plasm.	FSH	Parathormona	Progester Plasmática	Prolactinemia	Testosterona	LH
Enero	127	27	20	5	67	3	18	47	17	12	6	3	2	1	14	0	9	11	6	108	4	7
Febrero	184	29	24	7	103	10	11	31	11	6	2	6	2	0	17	0	13	7	7	20	6	12
Marzo	245	48	33	4	126	13	15	57	21	10	3	6	3	1	18	0	16	6	4	28	8	12
Abril	212	41	23	2	95	7	13	55	12	7	3	5	4	0	12	0	9	7	4	19	11	8
Mayo	203	38	21	3	91	10	16	52	9	6	1	7	7	1	16	0	11	1	11	19	6	12
Junio	205	35	34	2	103	11	15	53	10	5	3	1	5	1	17	0	11	5	3	33	9	10
Julio	207	44	42	4	112	5	18	59	24	10	6	5	2	0	7	0	7	8	4	20	5	5
Agosto	171	21	19	5	97	5	13	55	15	10	7	3	2	0	7	0	8	8	1	16	8	6
Septiembre	198	38	25	2	111	9	15	45	14	5	3	5	3	0	22	0	14	7	1	27	5	12
Octubre	181	36	19	2	102	6	17	49	21	8	5	3	2	1	11	0	14	11	1	16	3	9
Noviembre	188	38	25	3	92	6	9	50	22	7	2	9	5	0	14	1	12	11	3	26	7	6
Diciembre	207	30	28	3	120	8	12	48	19	8	6	6	4	0	8	0	10	13	3	24	8	9
Total	**2.328**	**425**	**310**	**42**	**1.219**	**93**	**172**	**611**	**195**	**94**	**47**	**59**	**41**	**5**	**163**	**1**	**134**	**95**	**48**	**356**	**80**	**108**

Endocrinología 2014

Mes	TSH	T4	TT3	T3 uptake	T4 efectiva	Ac Tiroglobulina hemo	Curva Glucemia	Calcemia	Fosfatemia	Calciuria	Fosfaturia	Cortisol	Dehidroepiandros Orina	Espermograma	Estradiol plasm.	Estriol plasm.	FSH	Parathormona	Progester Plasmática	Prolactinemia	Testosterona	LH
Enero	101	27	19	7	47	4	4	31	11	6	3	0	1	1	9	1	8	3	3	10	4	7
Febrero	203	35	26	7	94	15	12	36	11	5	2	4	1	1	12	0	14	7	7	22	5	13
Marzo	199	41	33	8	95	15	11	54	11	9	2	6	3	2	15	0	16	10	2	22	7	12
Abril	180	30	21	6	95	6	8	57	16	8	3	0	3	1	10	0	8	11	1	14	2	4
Mayo	191	31	21	5	80	9	12	56	15	10	4	3	8	3	14	0	16	10	2	25	9	14
Junio	172	32	25	6	86	16	14	51	10	5	3	3	3	1	15	0	11	6	3	17	4	10
Julio	206	28	66	6	102	5	11	54	21	14	8	4	3	1	7	0	10	13	3	11	7	6
Agosto	164	34	27	5	81	11	5	40	17	9	6	2	7	0	12	0	12	12	2	22	10	12
Septiembre	202	40	30	7	96	8	21	73	20	10	8	6	6	1	12	0	10	12	6	18	6	8
Octubre	189	39	33	5	91	10	15	48	13	3	1	6	4	2	15	0	15	8	5	28	7	12
Noviembre	170	30	23	6	85	2	13	57	22	10	4	5	3	2	13	0	13	8	3	14	4	7
Diciembre	186	33	29	2	98	4	18	36	11	2	1	3	2	0	13	0	12	7	0	18	5	7
Total	**2.162**	**400**	**353**	**64**	**1.050**	**105**	**144**	**593**	**178**	**77**	**45**	**42**	**44**	**15**	**147**	**1**	**145**	**107**	**37**	**221**	**70**	**112**

Endocrinología 2013

Mes	TSH	T4	TT3	T3 uptake	T4 efectiva	Ac Tiroglobulina hemo	Curva Glucemia	Calcemia	Fosfatemia	Calciuria	Fosfaturia	Cortisol	Dehidroepiandros Orina	Espermograma	Estradiol plasm.	Estriol plasm.	FSH	Parathormona	Progester Plasmática	Prolactinemia	Testosterona	LH
Enero	88	21	13	7	38	7	10	26	7	8	3	1	1	1	8	0	9	2	1	14	1	7
Febrero	152	24	16	3	77	6	13	30	9	9	4	5	5	2	14	0	16	3	7	19	7	12
Marzo	177	34	22	8	77	13	18-	45	10	7	2	1	2	0	9	0	10	9	3	17	5	7
Abril	191	48	26	5	81	13	21	37	11	6	4	2	3	2	18	1	17	5	3	17	9	9
Mayo	182	46	29	10	69	12	12	43	8	8	3	6	1	3	6	0	6	8	4	12	3	3
Junio	132	22	21	2	65	9	10	48	13	7	3	1	2	2	8	0	11	5	1	1	3	7
Julio	162	27	17	7	76	14	14	48	19	10	5	7	1	1	11	0	10	8	2	17	4	9
Agosto	181	35	23	5	84	5	6	55	14	10	4	3	3	5	15	0	15	5	3	20	3	7
Septiembre	142	26	23	7	61	10	10	41	8	7	2	3	2	1	15	0	11	5	4	20	4	7
Octubre	150	36	20	14	63	9	5	46	12	7	4	2	2	1	8	0	10	6	9	21	6	9
Noviembre	159	19	27	8	88	6	11	46	15	8	3	1	1	2	13	0	10	9	5	18	2	7
Diciembre	154	27	18	4	82	6	8	33	14	7	3	4	3	1	13	0	14	8	2	12	5	10
Total	**1.870**	**365**	**255**	**8**	**861**	**110**	**138**	**549**	**140**	**94**	**40**	**35**	**26**	**21**	**138**	**1**	**139**	**73**	**44**	**188**	**50**	**94**

Endocrinología 2012

Mes	TSH	T4	TT3	T3 uptake	T4 efectiva	Ac Tiroglobulina hemo	Hemoglob. Glicosilada	Curva Glucemia	Calcemia	Fosfatemia	Calciuria	Fosfaturia	Cortisol	Dehidroepiandros Orina	Espermograma	Estradiol plasm.	Estriol plasm.	FSH	Parathormona	Progester Plasmática	Prolactinemia	Testosterona	LH
Enero	100	30	22	4	37	6	0	6	22	8	6	3	4	4	0	4	0	8	0	4	13	4	8
Febrero	166	35	24	4	77	9	0	20	60	18	13	8	6	4	3	10	0	13	9	2	20	7	4
Marzo	185	48	28	11	72	8	1	10	63	17	13	5	5	5	0	6	0	9	8	8	14	5	5
Abril	142	40	27	6	65	9	2	11	41	10	7	4	2	5	2	11	0	9	4	8	20	5	5
Mayo	148	38	18	13	64	10	0	12	40	9	8	3	1	2	1	4	0	6	5	4	18	8	7
Junio	118	27	20	5	48	10	0	11	37	6	10	4	3	4	0	9	0	7	7	4	16	3	5
Julio	162	40	21	13	65	10	1	15	45	11	6	3	3	4	1	12	0	11	7	11	20	8	10
Agosto	175	41	24	10	84	13	1	5	56	16	13	8	5	2	3	13	0	9	9	14	15	3	5
Septiembre	127	32	16	7	60	8	0	7	35	11	7	5	4	2	0	14	0	13	5	2	12	4	7
Octubre	163	39	26	6	70	12	0	10	55	16	7	3	5	2	0	9	0	9	4	2	17	3	6
Noviembre	156	37	30	10	64	12	0	12	33	9	10	5	5	4	3	15	0	12	8	6	21	5	7
Diciembre	138	33	20	11	67	8	0	3	41	15	10	5	1	3	1	15	0	12	9	5	16	6	9
Total	**1.780**	**440**	**226**	**100**	**743**	**115**	**5**	**122**	**528**	**146**	**110**	**56**	**44**	**41**	**14**	**122**	**0**	**118**	**74**	**70**	**192**	**60**	**178**

Continuación

Mes	Hemoglob. Glicosilada	Curva Glucemia	Calcemia	Fosfatemia	Calciuria	Fosfaturia	Cortisol
	1001	**413**	**133**	**362**	**136**	**363**	**189**
Enero	0	6	22	8	6	3	4
Febrero	0	20	60	18	13	8	6
Marzo	1	10	63	17	13	5	5
Abril	2	11	41	10	7	4	2
Mayo	0	12	40	9	8	3	1
Junio	0	11	37	6	10	4	3
Julio	1	15	45	11	6	3	3
Agosto	1	5	56	16	13	8	5
Septiembre	0	7	35	11	7	5	4
Octubre	0	10	55	16	7	3	5
Noviembre	0	12	33	9	10	5	5
Diciembre	0	3	41	15	10	5	1
Total	**5**	**122**	**528**	**146**	**110**	**56**	**44**

Continuación

Mes	Dehidroepiandros Orina	Espermograma	Estradiol plasm.	Estriol plasm.	FSH	Parathormona
	262	**298**	**300**	**302**	**370**	**739**
Enero	4	0	4	0	8	0
Febrero	4	3	10	0	13	9
Marzo	5	0	6	0	9	8
Abril	5	2	11	0	9	4
Mayo	2	1	4	0	6	5
Junio	4	0	9	0	7	7
Julio	4	1	12	0	11	7
Agosto	2	3	13	0	9	9
Septiembre	2	0	14	0	13	5
Octubre	2	0	9	0	9	4
Noviembre	4	3	15	0	12	8
Diciembre	3	1	15	0	12	9
Total	**41**	**14**	**122**	**0**	**118**	**74**

Continuación

Mes	Progester Plasmática	Prolactinemia	Testosterona	LH
	758	**759**	**863**	**612**
Enero	4	13	4	8
Febrero	2	20	7	4
Marzo	8	14	5	5
Abril	8	20	5	5
Mayo	4	18	8	7
Junio	4	16	3	5
Julio	11	20	8	10
Agosto	14	15	3	5
Septiembre	2	12	4	7
Octubre	2	17	3	6
Noviembre	6	21	5	7
Diciembre	5	16	6	9
Total	**70**	**192**	**60**	**178**

SECCIÓN 12: OBRA SOCIAL DEL PERSONAL UNIVERSITARIO
12.1 SEDE SAN LUIS
12.1.16 Laboratorio 4. Período 2016 - 2012
Fuente: Dirección de la Obra Social del Personal Universitario

Reumatología 2016													
Mes	**Alfa Feto Proteina**	**Amilasemia**	**FA Prostática**	**CEA**	**G.G. Transpeptidasa**	**Creatininemia**	**Clearence Cretinina**	**Sangre Oculta**	**Ac. Antinucleo**	**Complemento**	**Modulo Hematológico**	**Modulo Coagulación**	
Enero	1	5	1	0	8	144	8	2	5	3	7	0	
Febrero	3	5	0	5	29	200	9	1	10	1	2	2	
Marzo	1	8	0	11	19	233	12	4	11	2	3	3	
Abril	2	6	1	3	22	182	14	4	7	1	5	5	
Mayo	1	3	0	9	17	175	7	0	10	3	2	3	
Junio	2	5	1	5	17	162	9	0	10	4	1	3	
Julio	1	7	0	4	14	167	4	1	9	1	2	3	
Agosto	3	0	13	12	5	222	4	0	6	2	3	2	
Septiembre	3	9	1	11	22	194	6	3	10	4	2	3	
Octubre	2	4	0	10	22	180	6	4	8	1	1	6	
Noviembre	2	4	0	17	18	191	6	0	13	2	0	3	
Diciembre	1	7	0	8	24	203	9	4	14	8	3	5	
Total	22	63	17	95	217	2.253	94	23	113	32	31	35	

Reumatología 2015

Mes	Alfa Feto Proteina	Amilasemia	FA Prostática	CEA	G.G. Transpepti-dasa	Creatininemia	Clearence Cretinina	Sangre Oculta	RoSse Ragan	Ac. Antinucleo	Complemento	Modulo Hematológico	Modulo Coagulación
Enero	1	5	0	7	12	105	7	1	0	5	1	4	4
Febrero	2	10	0	6	18	171	6	2	0	14	0	0	1
Marzo	5	5	0	12	24	188	8	3	0	8	2	1	4
Abril	2	14	0	5	18	210	7	1	0	8	1	2	7
Mayo	0	8	0	4	11	173	11	1	0	8	1	3	5
Junio	3	6	0	5	21	171	4	0	0	4	1	4	5
Julio	3	7	0	7	19	185	12	1	0	11	1	3	5
Agosto	3	8	0	7	12	161	11	2	0	7	3	2	4
Septiembre	2	11	0	9	19	187	10	4	0	5	3	4	3
Octubre	2	7	0	3	24	207	8	2	0	7	1	3	2
Noviembre	2	11	0	5	21	179	10	2	0	8	2	2	5
Diciembre	0	12	0	6	12	163	12	0	0	8	2	4	2
Total	25	104	0	76	211	2.100	106	19	0	93	18	32	47

Reumatología 2014

Mes	Alfa Feto Proteina	Amilasemia	FA Prostática	CEA	G.G. Transpepti-dasa	Creatininemia	Clearence Cretinina	Sangre Oculta	RoSse Ragan	Ac. Antinucleo	Complemento	Modulo Hematológico	Modulo Coagulación
Enero	0	4	0	4	14	106	3	0	0	3	0	0	5
Febrero	3	8	0	6	14	155	11	0	0	11	2	0	9
Marzo	1	6	0	6	19	171	6	2	0	5	3	4	5
Abril	0	2	0	6	13	179	10	0	0	5	0	2	5
Mayo	2	6	0	8	16	156	5	2	0	9	4	5	6
Junio	1	2	0	6	17	186	12	1	0	2	0	1	4
Julio	2	8	0	9	17	173	8	1	0	5	1	3	9
Agosto	1	6	0	4	8	149	10	1	0	5	1	4	5
Septiembre	3	5	0	4	13	176	11	0	0	5	2	6	4
Octubre	3	5	1	6	13	170	9	1	0	9	3	7	6
Noviembre	3	4	0	9	14	159	8	2	0	6	1	4	2
Diciembre	2	5	0	5	15	155	11	2	0	3	0	1	6
Total	21	61	0	73	163	1.935	104	12	0	63	16	37	68

Reumatología 2013

Mes	Alfa Feto Proteina	Amilasemia	FA Prostática	CEA	G.G. Transpepti-dasa	Creatininemia	Clearence Cretinina	Sangre Oculta	RoSse Ragan	Ac. Antinucleo	Complemento	Modulo Hematológico	Modulo Coagulación
Enero	1	5	0	6	11	85	8	1	0	1	0	2	6
Febrero	0	2	0	3	17	130	6	2	0	6	1	2	4
Marzo	6	11	0	7	16	145	9	2	0	6	1	0	3
Abril	6	11	0	10	13	147	12	3	0	7	3	3	10
Mayo	4	10	0	14	19	145	10	3	2	6	1	2	6
Junio	2	4	0	3	17	103	7	1	0	5	0	2	5
Julio	2	7	0	5	23	126	12	2	0	5	2	0	10
Agosto	1	6	0	11	17	148	11	1	1	8	2	3	2
Septiembre	1	4	0	6	15	128	11	1	0	2	2	0	5
Octubre	2	7	0	7	23	137	12	1	0	2	1	1	9
Noviembre	2	4	0	9	13	147	6	0	0	4	0	1	3
Diciembre	0	7	0	3	14	157	9	2	0	8	2	2	8
Total	**27**	**78**	**0**	**84**	**198**	**1.598**	**114**	**18**	**3**	**64**	**15**	**18**	**71**

Reumatología 2012

Mes	Alfa Feto Proteina	Amilasemia	FA Prostática	CEA	G.G. Transpepti-dasa	Creatininemia	Clearence Cretinina	Sangre Oculta	RoSse Ragan	Ac. Antinucleo	Complemento	Modulo Hematológico	Modulo Coagulación
Enero	2	8	0	7	7	73	4	3	0	3	0	1	4
Febrero	3	5	0	6	13	127	13	0	0	4	1	3	4
Marzo	4	8	0	13	14	154	7	6	0	3	0	3	9
Abril	0	4	0	6	12	121	6	2	0	5	0	6	7
Mayo	3	7	0	7	15	140	10	2	0	2	0	1	8
Junio	2	4	0	7	13	102	10	0	0	7	2	1	5
Julio	2	5	0	13	10	132	6	3	0	6	2	2	12
Agosto	1	4	0	7	13	143	11	4	0	5	0	0	9
Septiembre	1	2	0	6	11	116	9	1	0	7	2	1	8
Octubre	3	9	0	7	16	147	11	4	0	4	1	1	8
Noviembre	3	7	0	10	31	132	12	0	0	5	1	2	8
Diciembre	3	2	0	5	18	137	6	1	0	5	0	0	6
Total	**27**	**65**	**0**	**94**	**173**	**1.524**	**105**	**26**	**0**	**56**	**9**	**21**	**88**

SECCIÓN 12: OBRA SOCIAL DEL PERSONAL UNIVERSITARIO
12.1 SEDE SAN LUIS
12.1.17 Afiliados
Fuente: Dirección de la Obra Social del Personal Universitario

Población de afiliados al 27/12/2016											
Edad	**Titulares**		**Jubilados**		**Adherentes**		**Familiares**		**SubTotal**		**Total**
	F	**M**	**F**	**M**	**F**	**M**	**F**	**M**	**F**	**M**	
00-01	---	---	2	---	12	14	96	90	110	104	214
02-05	---	---	3	1	24	22	206	197	233	220	453
06-10	---	---	6	8	19	21	250	264	275	293	568
11-15	---	---	11	7	12	11	267	259	290	277	567
16-20	1	2	13	12	6	4	280	254	300	272	572
21-25	27	33	13	17	20	20	177	162	237	232	469
26-30	107	120	1	2	118	81	44	27	270	230	500
31-35	239	174	1	---	79	62	75	55	394	291	685
36-40	252	196	--	3	49	29	82	94	383	322	705
41-45	190	117	2	2	24	20	74	88	290	227	517
46-50	189	143	5	1	7	5	70	90	271	239	510
51-55	261	170	5	3	9	5	97	101	372	279	651
56-60	183	124	36	13	12	6	65	85	296	228	524
61-65	105	106	128	39	7	5	40	65	280	215	495
66-70	19	24	192	135	5	3	12	46	229	208	437
71-99	7	10	280	221	35	15	6	14	328	260	588
Total	**1.580**	**1.219**	**698**	**464**	**439**	**323**	**1.841**	**1.891**	**4.558**	**3.897**	**8.455**

SECCIÓN 12: OBRA SOCIAL DEL PERSONAL UNIVERSITARIO
12.1 SEDE SAN LUIS
12.1.18 Coberturas
Fuente: Dirección de la Obra Social del Personal Universitario

Coberturas			
Servicios	Coberturas	Características	Utilización
Consulta a Consultorio externo	75%	Orden de Consulta con cargo. Las 6 primeras órdenes tedrán un coseguro del 25%. A partir de la 7ª se liquidará al 100%	A) Con orden emitida por DOSPU. B) Por reintegro según valores DOSPU. C) Con orden emitida por DOSPU.
Consulta en Consultorio interno	100%	Hasta 3 ordenes sin cargo y a partir de la 4ª, 5ª, 6ª se aplicará un coseguro del 25% y, desde la 7ª, no se aplica coseguro y se liquidará el 100% en función a los valores convenidos con el Círculo Médico	
Prácticas médicas de mediana complejidad	75%	Ecografías, Análisis, Radiología, Electrocardiograma, Práct. especiales, Práct.Oftalomológicas	a) Con orden de práctica y autorización previa. B) Por reintegro según valores DOSPU.
	50%	Análisis no nomenclados. Colocación de Avastín	
Prácticas médicas de mayor complejidad	80%	Tomografías: Con diagnóstico previo	A) Con orden de práctica y autorización previa. B) Por reintegro según valores DOSPU
	50%	Tomografías: Sin diagnóstico previo	
	50%	Ecodoppler, Resonancia Magnética nuclear, Angioresonancia, Densitometría. Camara Gamma Spet, Evaluación neurocognitiva.	
	75%	Electroencefalograma prolongado, Electrocardiograma computarizado	
Ginecología	100%	Papanicolau, colposcopia. Cada 12 meses Mamografía (a partir de los 35 años) Cada 12 meses	A) Con orden de práctica y autorización previa B) Por reintegro según valores DOSPU
Internación Caso clínico, quirúrgico, terapia intensiva, terapia intermedia	80%	Caso Clínico (Para diagnóstico). Quirúrgica (Incluye estudios y prácticas, honorarios médicos y anestesistas. Habitación compartida.	A) Con orden de práctica y autorización previa. B) Por reintegro según valores DOSPU
	Sin cobertura	Diferencia de habitación 100% a cargo del afiliado.	
	75%	Módulos de Internación	
Internación por maternidad	100%	Práctica de parto normal o cesárea	Con autorización previa
Medicamentos en internación	100%	Según necesidad de la patología	Incluido en autorización de internación.
Material descartable en internación	75%	Según necesidad de la patología	Incluido en autorización de internación.
Material de contraste radiológico	50%	Según estudio que origina su uso.	A) Incluido en la orden de práctica, previa autorización B) Por reintegro según modalidad DOSPU.

Material radiactivo	50%	Según estudio que origina su uso.	Por reintegro según valores fijados por la Comisión Nacional de Energía Atómica
Citostáticos	100%	Presentación del Plan Oncológico	A) Por provisión directa B) Por reintegro según modalidad DOSPU. Autorización previa.
Psicoterapia	50%	Psicoterapias breves por objeto determinado. Individual 4 sesiones por mes	A) A través de los prestadores contratados. B) Por reintegro según modalidad DOSPU Autorización previa Auditoría Médica
	50%	Psicodiagnóstico, pruebas psicométricas y proyectivas. Una por beneficiario	Con orden del profesional y autorización previa. Se requiere Historia Clínica.
	80%	Psicoterapia: 4 sesiones más	Autorización previa Auditoría Médica
Internaciones Psiquiátricas	80%	Procesos agudos. Hasta 30 días anuales por beneficiario.	Con autorización previa
Hemodiálisis	100%	Para tratamientos en insuficiencia renal crónica.	Con orden de práctica por sesión. Autorización previa e historia clínica. A) A través de los prestadores contratados. B) Por reintegro valores DOSPU.
Hemofilia	100%	Medicamentos antihemofílicos.	Con autorización previa
Alergia	75%	Testificación Total Tratamiento desensibilizante	A) A través de los prestadores convenidos B) Por reintegro. Según modalidad DOSPU. Con autorización previa e historia clínica
Fonoaudiología Foniatría	75%	Hasta 2 sesiones semanales por beneficiario durante un año computados a partir de la 1ª autorización.	A) A través de los prestadores contratados. B) Por reintegro según modalidad DOSPU. Autorización Previa.
Kinesioterapia Fisioterapia, R.P.G., R.N.V., Drenaje Linfático, Osteopatía, Gimnasia Correctiva	20% las primeras 30 sesiones, desde 1 a 30	Computadas a partir del año calendario, RPG y osteopatía solicitud de la práctica por médico traumatólogo, reumatólogo, fisiatra. Rehab.Neuro Vestibular solicitud por médico Neurólogo, ORL, Fisiatra. Presentación de historia clínica por médico solicitante en RPG Rehab. Neuro Vestibular y Osteopatía.	A)A través de los prestadores contratados. B) Por reintegro según modalidad DOSPU. Autorización Previa.
	40% las 10 sesiones siguientes, desde 31 a 40		
	60% las 10 sesiones siguientes, desde 41 a 50.		
Podología	25%	Afiliados incluidos en el padrón de diabetes, artritis, discapacitados y/o patologías neurológicas y jubilados.	A) A través de los prestadores contratados. B) Por reintegro según modalidad DOSPU. Autorización Previa.
	40%	Afiliados con derivación médica.	
	60	Afiliados sin derivación médica	
Prótesis - Ortesis y varios de Ortopedias Nacionales	Entre el 50% y el 80%	Quirúrgicas: Reemplazo Total o parcial de órganos en intervenciones quirúrgicas.	A) A través de los prestadores contratados. B) Por reintegro según modalidad DOSPU. Autorización Previa.

Enfermería	100%		Servicio básico, inyecciones, nebulizaciones y curaciones.	A) A través de consultorios propios. B) Por reintegro según modalidad DOSPU.
Vacunatorio	SI		Según valores DOSPU	Se encuentran disponibles todas las vacunas obligatorias del calendario infantil y otras no obligatorias
Prácticas y cirugías no nomencladas	50%		Según necesidad de la patología y reglamentación DOSPU	A) A través de los prestadores convenidos. B) Por reintegro según modalidad DOSPU.
Servicio de sepelio	SI		Por subsidio, según valores DOSPU. Presentación de constancia respectiva	. Ver Res. 06D/16
Audífonos	60%		Reconocimiento según valores DOSPU, mediante presentación de constancia respectiva	
Marcapasos	90		Reconocimiento según valores DOSPU	
Bomba Continua de Insulina	100%		Reconocimiento según modalidad DOSPU, mediante presentación de pedido médico	
Asistencia médica en el resto del país	Coseguro según valores DOSPU más diferencia de valores si hubiere más 2% gastos administrativos		A través del Convenio de Reciprocidad con autorización previa de DOSPU	A) Atención en provincias según sus convenios con prestadores e instituciones. B) Por reintegro según modalidad Dospu
Odontología	Consultorio Externo/ Convenio Circulo Odontológico	60%	Consultas, operatoria Dental, Endodoncia, Radiologia, Cirugia, Odontologia preventiva, Periodoncia	A) A través de los prestadores convenidos B) Por reintegro seg ún modalidad DOSPU.
	Consultorio Internos/ Valores Dospu	80%		
Ortodoncia	Consultorio Externo/ Convenio Circulo Odontológico	6 cuotas: coseguro al 50%		A) A través de los prestadores convenidos B) Por reintegro seg ún modalidad DOSPU.
	Consultorio Internos/ Valores Dospu	20 cuotas: consultar en Odontologia Dospu		
Ortopedia	Metálica Consultorio Externo/ Convenio Circulo Odontológico.	3 cuotas: coseguro al 50%		A) A través de los prestadores convenidos B) Por reintegro seg ún modalidad DOSPU.
	Metálica y Estetica Consultorio Internos/ Valores Dospu	20 cuotas: consultar en Odontologia Dospu		

Prótesis Odontológicas	Consultorio Externo/ Convenio Circulo Odontológico	50%		A) A través de los prestadores convenidos B) Por reintegro seg ún modalidad DOSPU.
	Consultorio Internos/ Valores Dospu	Consultar en Dospu		
Implantes Odontológicos	Consultorio Externo/ Convenio Circulo Odontológico	50%		A) A través de los prestadores convenidos B) Por reintegro seg ún modalidad DOSPU.
	Consultorio Internos/ Valores Dospu	Consultar en Dospu		

Cobertura especial

Discapacitados	Según reglamentación
Diabéticos	Según reglamentación
Tratamiento de Adicción	Según reglamentación
Celíacos	Según reglamentación
Recién nacidos: hasta un año	Según reglamentación
Plan embarazadas: a partir del 3er mes	Según reglamentación
Plan anorexia y bulimia	Según reglamentación
Plan enfermedad de Chagas	Según reglamentación
Plan enfermedad de Brucelosis	Según reglamentación
Plan solidario de Salud	Según reglamentación
Plan enfermedad de Lupus Eritematoso	Según reglamentación
Lentes de Contacto, Cristales y Armazón	Según reglamentación

Fertilización asistida	Según reglamentación
Plan Epilepsia	Según reglamentación
Plan Osteoporosis	Según reglamentación
Plan Oncológico	Según reglamentación
Plan Artritis	Según reglamentación
By Pass Gástrico	Según reglamentación
Plan Colitis Ulcerosa	Según reglamentación
Plan Pañales para Adultos	Según reglamentación
Plan Trasplantes	Según reglamentación
Plan Síndrome de Sjogren	Según reglamentación
Plan Asma	Según reglamentación
Plan Hipofibrinolisis	Según reglamentación

Atención en Consultorios propios con distintas Especialidades a valores reducidos

1 Cardiología
2 Clínica Médica
3 Diabetes
4 Ecografía
5 Endodoncia
6 Enfermería
7 Fisioterapia / Kinesioterapia
8 Fonoaudiología
9 Gastroenterología
10 Ginecología
11 Inyectatorio
12 Neumonología
13 Neurología
14 Nutrición
15 Odontología - Ortodoncia
16 Odontología Pediátrica
17 Oftalmología
18 Otorrinolaringología
19 Patología Cervical
20 Pediatría
21 Psicología
22 Psiquiatría
23 Radiología
24 Reumatología
25 Urología
26 Vacunatorio

SECCIÓN 12: OBRA SOCIAL DEL PERSONAL UNIVERSITARIO
12.2 SEDE VILLA MERCEDES
12.2.1 Prácticas
Fuente: Dirección de la Obra Social del Personal Universitario

DESCRIPCIÓN DE LA PRÁCTICA	Total	C.M.I.
CONSULTA MÉDICA	10852	4534
	10852	4534
CARDIOLOGIA		
ELECTROCARDIOGRAMA INCLUYE CONSULTA	255	58
ECOCARDIOGRAMA COMPLETO, CON ECOSCOPÍA -MODO B-.	9	0
	264	58
ESTUDIOS DOPPLER		
DOPPLER COLOR DE VENAS POR DOS M.I. Y/O M.S.	4	0
DOPPLER COLOR DE VENAS DE UN MIEMBRO INFERIOR	7	0
DOPPLER COLOR VASOS DEL CUELLO	10	0
DOPPLER COLOR CARDIOLÓGICO	51	2
DOPPLER COLOR OBSTÉTRICO Y CORDÓN UMBILICAL	17	0
	89	2
ECOGRAFÍAS		
ECOGRAFÍA TOCOGINECOLÓGICA.	173	0
ECOGRAFÍA MAMARIA UNI O BILATERAL	56	0
ECOGRAFÍA TIROIDEA	23	0
ECOGRAFÍA DE TESTÍCULOS.	3	0
ECOGRAFÍA COMPLETA DE ABDOMEN. (X)	130	0
ECOGRAFÍA HEPATICA, BILIAR, ESPLENICA O TORACICA.	14	0
ECOGRAFÍA DE VEJIGA O PROSTATA.-	44	0
ECOGRAFÍA RENAL BILATERAL.(X)	43	0
ECOGRAFÍA TRANSVAGINAL O INTRAVAGINAL-185119 Bs.As	57	0
ECOGRAFÍA DE CADERA	8	0
ECOGRAFÍA MÚSCULO ESQUELÉTICO	17	0
	568	0
FISIO Y KINESIOTERAPIA C.M.E.		
FISIO Y KINESIOTERAPIA	3819	0
	3819	0
FONOAUDIOLOGÍA		
REHABILITACIÓN DEL LENGUAJE POR SESIÓN Y POR BENE	122	0
	122	0
NEUROLOGÍA		
ELECTROENCEFALOGRAFÍA CON ACTIVACIÓN COMPLEJA	1	0
	1	0
PATOLOGIA CERVICAL		
CITOLOGÍA EXFOLIATIVA ONCOLÓGICA. (X)	18	0
COLPOSCOPÍA -TRAQUELOSCOPÍA-.(X)	108	0
	126	0
PSICOLOGIA		
PSICOTERAPIAS.INDIVIDUALES, NIÑOS O ADULTOS, POR S	1794	0

PRUEBAS PSICOMÉTRICAS -BATERIA DE UN MÍNIMO DE 4 T	39	0
PRUEBAS PROYECTIVAS, PERFIL DE PERSONALIDAD -BATER	35	0
RADIOSCOPÍA CON INTENSIFICADOR DE IMÁGENES - AGREG	2	0
	1870	0
RADIOGRAFÍA		
RADIOGRAFÍA DEL CRÁNEO, CARA, SENOS PARANASALES O	51	0
POR EXPOSICIÓN SUBSIGUIENTE. B	23	0
RADIOGRAFÍA DE RAQUIS -COLUMNA- PRIMERA EXPOSICIÓN	101	0
POR EXPOSICIÓN SUBSIGUIENTE. B	100	0
RADIOGRAFÍA DE HOMBRO,HUMERO, PELVIS, CADERA Y FEM	44	0
POR EXPOSICIÓN SUBSIGUIENTE. A	20	0
RADIOGRAFÍA DE CODO, ANTEBRAZO, MUÑECA, MANO, DEDO	136	0
RADIOGRAFÍA O TELERRADIOGRAFÍA DE TORAX. CON O SIN	168	0
POR EXPOSICIÓN SUBSIGUIENTE. A	43	0
RADIOGRAFÍA SIMPLE DE ABDOMEN, PRIMERA EXPOSICIÓN	17	0
POR EXPOSICIÓN SUBSIGUIENTE A*	6	0
MOD. MAMOGRAFÍA BILATERAL MAS AXIALES	54	0
	763	0
LABORATORIO		
COLESTEROL Total	535	0
ERITROSEDIMENTACIÓN	451	0
GLUCEMIA	864	0

GRUPO SANGUÍNEO y FACTOR RH	39	0
HEMOLISINAS EN CALIENTE, TITULACIÓN	1	0
HEPATOGRAMA	481	0
ORINA COMPLETA	501	0
TRIGLICÉRIDOS	490	0
UREMIA	774	0
URICEMIA	262	0
	4398	0
ODONTOLOGÍA		
EXÁMEN-DIAGNÓSTICO- FICHADO Y PLAN DE TRATAMIENTO	544	0
OBTURACIÓN CON AMALGAMA:CAVIDAD COMPUESTA Y COMPLE	15	0
TRATAMIENTO UNIRADICULAR	57	0
TRATAMIENTO MULTIRRADICULAR	49	0
PERNO MUÑON SIMPLE	85	0
ELEMENTO PROVISORIO POR UNIDAD	140	0
TARTRECTOMÍA Y CEPILLADO MECÁNICO	218	0
DETECCIÓN, CONTROL DE PLACA BACTERIANA Y ENSEÑANZA	163	0
ORTOPEDIA (TRAT. DE DENTICIÓN PRIMARIA O MIXTA)	59	0
ORTODONCIA METÁLICA	155	0
MEDIA SERIADA DE 7 PELÍCULAS TÉCNICAS DE CONO CORT	2	0
EXTRACCIÓN DENTARIA	210	0
	1697	0

Sección 13
Centros Estudiantiles de Salud

SECCIÓN 13: CENTROS ESTUDIANTILES DE SALUD
Fuente: Centros de Salud Estudiantiles - SAEBU

Los Centros de Salud de la Universidad Nacional de San Luis, dependendientes de la Secretaría de Asuntos Estudiantiles y Bienestar Universitario (Ordenanza C.S N° 02/11), nacen con el objetivo de establecer y concentrar en un mismo espacio físico e integral, todas las prestaciones médicas destinadas a la atención primaria de la salud de los alumnos EFECTIVOS que cursen carreras de grado y pre-grado, como así también, aquellos estudiantes extranjeros que se encuentren dentro del programa de intercambio estudiantil.
En mayo de 2011 fue inaugurado el Centro de Salud Estudiantil Universitario (CeSEU S.L.), con las especialidades de odontología, medicina clínica, psicología, el plan Remediar y Ginecología. (Esta última disciplina atiende a las estudiantes en consultorio externo).
Siguiendo con la misma voluntad de brindarle contención médica primaria a todos los estudiantes de la UNSL en 2014 se creó y puso en funcionamiento el Centro Universitario de Salud Estudiantil (CUSE), con sede en la ciudad de Villa Mercedes S.L. para los alumnos de las Facultades de Ingeniería y Cs. Agropecuarias (FICA); y de Cs. Económicas – Jurídicas y Sociales (FCEJS). Este último, comenzó con las mismas prestaciones que el CeSEU a excepción de ginecología.

SECCIÓN 13: CENTROS ESTUDIANTILES DE SALUD
13.1 SEDE SAN LUIS. CENTRO DE SALUD ESTUDIANTIL UNIVERSITARIO
13.1.1 Espacio físico. Equipamiento
Fuente: Centros de Salud Estudiantiles - SAEBU

El inmueble que es empleado para el funcionamiento de Centro de Salud Estudiantil Universitario, está ubicado en calle Rivadavia 1359.

ESPACIO FÍSICO	Consultorios	Sala de Espera	Recepción	Oficina resguardo medicamentos del plan REMEDIAR	Cocina	Baño	Sala de reuniones	Oficina Administrativa
Planta Baja	4	1	1	1	1	1		
Planta Alta	1					1	1	1

EQUIPAMIENTO

Odontología:

Detalles	Cantidad
Gabinete revelador	1
Esterilizador calor seco Stur Drig 600	1
Sillón odontológico Moral Herrero	1
Turbina Wih	1
Contra ángulo H-Dentro	1
Micromotor Nautico K mol	1
Caja de endodoncia	1
Compresor Nardi Herrero - Odontológico	1
Lámpara Fotocurado Leal Micro Lux	1
Cavitador Piezo Eléctrico 6 puntas	1
Amalgamador	1
Equipo de Rayos X	1
Chaleco Plomado	1
Biombo Plomado	1
Instrumental Completo	1
Insumos Acordes	1

Kinesiología:

Detalles	Cantidad
Electroanalgesia marca CEC modelo A3B	1
Magnetoterapia marca CEC modelo Mag 3	1
Electroestimulador marca CEC CombiTrend 8	1
Lámpara y bulbo	1
Ultrasonido marca CEC modelo US1	1
Onda Corta marca CEC modelo M8	1

Pediatría:

Detalles	Cantidad
Balanza pediátrica marca ROMA	1
Pediometro de crecimiento - vara	1
Cinta para medir perímetro encefálico	1
Termometro	1
Otoscopio marca Well Allych	1

Oftalmología:

Detalles	Cantidad
Caja de 266 probines Marca Lux Vision	1
Montura de pruebas Titanio Lux Vision	1
Oftalmoscopio Keelere	1
Tonometro de Mano	1
Lámpara de Hendidura 2X	1
Autorefractometro con Queratometro	1
Panel de Optotipos	1

Cardiología:

Detalles	Cantidad
Cicloergometro electromagnetico Vertical	1
Electrocardiografo	1
Ergometro	1

Medicina Clínica:

Detalles	Cantidad
Balanza	1
Estetoscopio	1
Tensiometro	1
Negatoscopio	1
Termometro	1
Camilla	1

Nutrición:

Detalles	Cantidad
Balanza	1
Cinta Antropométrica	1

SECCIÓN 13: CENTROS ESTUDIANTILES DE SALUD
13.1 SEDE SAN LUIS. CENTRO DE SALUD ESTUDIANTIL UNIVERSITARIO
13.1.2 Recursos humanos. Consultas médicas
Fuente: Centros de Salud Estudiantiles - SAEBU

Recursos Humanos		
		Cantidad
Profesionales de la Salud	Odontología	1
	Oftalmología	1
	Médico Clínico	2
	Nutrición	1
	Psicología	2
	Ginecología	1
Personal de apoyo administrativo		3
Personal de servicios generales		1

FACULTADES	FCH	FCS	FICA	FCEJS	FCFMyN	FaPSI	FQByF	IPAU	Total
Total	804	1315	16	58	607	985	935	226	4946

Consultas médicas												
	FEBRERO	**MARZO**	**ABRIL**	**MAYO**	**JUNIO**	**JULIO**	**AGOSTO**	**SEPTIEM**	**OCTUBRE**	**NOVIEMBRE**	**DICIEMBRE**	**Total**
Odontología	34	81	82	77	76	36	102	94	80	92	67	821
Psicología	30	66	66	66	43	22	67	72	47	57	25	561
Ginecología	11	22	22	26	25	14	22	27	29	32	8	238
Médico Clínico	663	841	386	214	190	84	195	177	99	101	52	3001
Nutrición	0	9	17	10	13	0	23	25	13	15	8	133
Oftalmología	5	13	19	21	22	10	21	30	18	22	11	192
Total	743	1032	592	414	369	166	430	425	286	319	171	4946

SECCIÓN 13: CENTROS ESTUDIANTILES DE SALUD
13.2 SEDE VILLA MERCEDES. CENTRO UNIVERSITARIO DE SALUD ESTUDIANTIL
13.2.1 Espacio físico. Equipamiento
Fuente: Centros de Salud Estudiantiles - SAEBU

El inmueble que es empleado para el funcionamiento de Centro Universitario de Salud Estudiantil, está ubicado en calle Junín 269.							
ESPACIO FÍSICO	**Consultorios**	**Sala de Espera**	**Oficina resguardo medicamentos del plan REMEDIAR**	**Cocina**	**Baño**	**Sala de reuniones**	**Oficina Administrativa**
Planta Baja	6	1	1	1	3	1	1

EQUIPAMIENTO

Odontología:

Detalles	Cantidad
Gabinete revelador	1
Esterilizador calor seco Stur Drig 600	1
Sillón odontológico Moral Herrero	1
Turbina Wih	1
Contra ángulo H-Dentro	1
Micromotor Nautico K mol	1
Caja de endodoncia	1
Compresor Nardi Herrero - Odontológico	1
Lámpara Fotocurado Leal Micro Lux	1
Cavitador Piezo Eléctrico 6 puntas	1
Amalgamador	1
Equipo de Rayos X	1
Chaleco Plomado	1
Biombo Plomado	1
Instrumental Completo	1
Insumos Acordes	1

Pediatría:

Detalles	Cantidad
Balanza pediátrica marca ROMA	1
Pediometro de crecimiento - vara	1
Cinta para medir perímetro encefálico	1
Termometro	1
Otoscopio marca Well Allych	1

Nutrición:

Detalles	Cantidad
Balanza	1
Cinta Antropométrica	1

Ginecología

Detalles	Cantidad
Detector Fetal Hi-Bebe	1
Balanza	1
Camilla Ginecologica	1
Lampara Fotosforo	1
Estetoscopio	1
Tensiometro	1

Cardiología:

Detalles	Cantidad
Cicloergometro electromagnetico Vertical	1
Electrocardiografo	1
Ergometro	1

Kinesiología:

Detalles	Cantidad
Electroanalgesia marca CEC modelo A3B	1
Magnetoterapia marca CEC modelo Mag 3	1
Electroestimulador marca CEC CombiTrend 8	1
Lámpara y bulbo	1
Ultrasonido marca CEC modelo US1	1
Onda Corta marca CEC modelo M8	1

Medicina Clínica:

Detalles	Cantidad
Balanza	1
Estetoscopio	1
Tensiometro	1
Negatoscopio	1
Termometro	1
Camilla	1

SECCIÓN 13: CENTROS ESTUDIANTILES DE SALUD
13.2 SEDE VILLA MERCEDES. CENTRO UNIVERSITARIO DE SALUD ESTUDIANTIL
13.2.2 Recursos humanos. Consultas médicas
Fuente: Centros de Salud Estudiantiles - SAEBU

Recursos Humanos		
		Cantidad
Profesionales de la Salud	Odontología	1
	Médico Clínico	1
	Nutrición	1
	Psicología	1
	Ginecología	1
Personal de apoyo administrativo		3
Personal de servicios generales		1

	Consultas médicas											
	FEBRERO	**MARZO**	**ABRIL**	**MAYO**	**JUNIO**	**JULIO**	**AGOSTO**	**SEPTIEM**	**OCTUBRE**	**NOVIEMBRE**	**DICIEMBRE**	**Total**
Odontología	5	8	9	8	7	2	28	26	13	47	31	184
Psicología	56	64	64	56	44	22	76	72	76	76	68	674
Ginecología										12	11	23
Médico Clínico	205	291	285	81	63	41	93	65	77	103	109	1413
Nutrición										16	6	22
Total	266	363	358	145	114	65	197	163	166	254	225	2316

FACULTADES	**FCH**	**FCS**	**FICA**	**FCEJS**	**FCFMyN**	**FaPSI**	**FQByF**	**IPAU**	**Total**
Total	**7**	**13**	**1101**	**1177**	**0**	**13**	**5**	**0**	2316

Sección 14
Subsecretaría de Enseñanza Preuniversitaria

SECCIÓN 14: SUBSECRETARÍA DE ENSEÑANZA PREUNIVERSITARIA
Fuente: Subsecretaría de Enseñanza Preuniversitaria

Informe de actividades de la Subsecretaría de Enseñanza Preuniversitaria. Período 2015-2016
ARTICULACIÓN CON EL SISTEMA EDUCATIVO PROVINCIAL
Programa Nuestra Escuela, INFOD

Capacitadores	Docentes del sistema educativo provincial que fueron capacitados	
	Año 2015	Año 2016
41	140	197

Programa Articulación Universidad Escuela Secundaria		
Proyectos	Escuelas	Estudiantes
24	20	500

Proyecto "Creación de Escuelas Técnicas" en el ámbito de la UNSL
La Subsecretaría de Enseñanza Preuniversitaria coordinó la elaboración del proyecto de creación de dos escuelas técnicas en el ámbito de la UNSL, una con el título de "Técnico en Mecatrónica" y otra en "Sistemas Embebidos". El proyecto prevé la construcción de sendos edificios, cada uno de aproximadamente 2000 m2 Totalmente equipados, con un monto Total del proyecto de $120.000.000.

Proyecto: "El Club de Ciencias en tu Escuela"
Durante el período 2015-2016 se crearon 11 clubes de ciencias en diferentes escuelas de la Ciudad de San Luis. En el año 2016 se participó del Primer Encuentro Nacional de Clubes de Ciencias, en la Ciudad de Buenos Aires.
En Septiembre de 2016, 12 alumnos pertenecientes a tres Clubes de Ciencias creados durante esta gestión, participaron del segundo encuentro Regional de Clubes de Ciencia, en la Ciudad de Villa María Córdoba.
En la actualidad, más de 100 alumnos de diferentes escuelas de la Provinicia de San Luis, continúan trabajando en proyectos los Clubes de Ciencia.

Articulación con el Sistema Educativo Provincial
La Subsecretaría de Enseñanza Preuniversitaria ha coordinado el dictado de cursos y talleres sobre diversas temáticas inherentes a las problemáticas del sistema educativo.

Taller de Cristalografía: año 2016 y 2017

Ciclo de charlas sobre Ciencias

Actividades de asesoramiento y acompañamiento en proyectos de feria de Ciencias

Asesoramiento en desarrollo e implementación de material didáctico

Jardín Maternal de la Universidad Nacional de San Luis "Prof. Victoria Quevedo de Fredes"

CICLO LECTIVO	CANTIDAD NIÑOS
Año 2015	84
Año 2016	85

Detalle de gastos con fondos propios		
MES	**AÑO 2015**	**AÑO 2016**
FEBRERO	$ 16.706,58	$ 13.024,83
MARZO	$ 22.007,96	$ 16.444,58
ABRIL	$ 22.918,48	$ 15.563,95
MAYO	$ 24.987,62	$ 16.626,07
JUNIO	$ 17.354,55	$ 21.624,55
JULIO	$ 8.973,07	$ 19.278,01
AGOSTO	$ 21.126,86	$ 37.222,80
SEPTIEMBRE	$ 21.020,35	$ 22.776,78
OCTUBRE	$ 23.918,46	$ 25.963,12
NOVIEMBRE	$ 20.881,05	$ 18.266,41
DICIEMBRE	$ 16.402,44	$ 20.279,04
Total	**$ 216.297,42**	**$ 227.070,09**

Anexo I

ANEXO I
Aulas virtuales - Sede Villa Mercedes
Información Adicional enviada por la fuente
Fuente: LEMET - Laboratorio de Educación Mediada por Tecnologías

UNIDAD ACADÉMICA	AULAS VIRTUALES ACTIVAS
Facultad de Ingeniería y Ciencias Agropecuarias	INGLÉS TÉCNICO TECNICATURAS
	INGLÉS TÉCNICO ON LINE
	QUÍMICA ORGÁNICA
	COMPRENSIÓN Y PRODUCCIÓN DE TEXTOS
	MATERIAS PRIMAS
	ORGANIZACIÓN Y ADMINISTRACIÓN
	RESISTENCIA DE MATERIALES
	BALANCES DE MATERIA Y ENERGÍA 2016 IQ
	BALANCES DE MATERIA Y ENERGÍA 2016 IA
	FENÓMENOS DE TRANSPORTE 2016
	NODO DE INTEGRACIÓN II
	OPERACIONES UNITARIAS I
	LOGÍSTICA
	TECNOLOGÍA DE LOS LÁCTEOS
	TECNOLOGÍA DE LA MOLIENDA HÚMEDA DEL MAÍZ
	ACREDITACIÓN DE CONOCIMIENTOS DE COMPUTACIÓN
	ZOOLOGÍA AGRÍCOLA 2015-2016
	TEREPAUTICA VEGETAL
	MEJORAMIENTO DE ESPACIOS FLORALES Y ORNAMENTALES
	DENDROCRONOLOGÍA
	DASONOMÍA
	PRODUCTOS FORESTALES NO MADEREROS
	PARQUES Y JARDINES
	HORTICULTURA
Facultad de Ciencias Económicas Jurídicas y Sociales	DERECHO PROCESAL I
	ACTUALIZACIÓN EN DERECHO CIVIL Y COMERCIAL
	DERECHO CIVIL IV
	CRIMINOLOGÍA
	FILOSOFÍA Y DERECHO
	DERECHO INTERNACIONAL PÚBLICO
	DERECHO CONSTITUCIONAL
	DERECHO COMERCIAL III
	DERECHO CIVIL I
	FINANZAS PÚBLICAS Y DERECHO TRIBUTARIO
	TRAYECTO OPTATIVO II ADMINISTRACIÓN PÚBLICA
	CIENCIAS POLÍTICAS Y TEORÍA DEL ESTADO
	DERECHO ADMINISTRATIVO
	DERECHO COMERCIAL II
	INTRODUCCIÓN AL ANÁLISIS ECONÓMICO
	ÉTICA PROFESIONAL
	DERECHO INTERNACIONAL PRIVADO
	TRAYECTO OPTATIVO II
	PRÁCTICA II
	PRINCIPIOS GENERALES DEL DERECHO
	TRAYECTO OPTATIVO I “EMPRESA Y DERECHO EMPRESARIAL”
	DERECHO CIVIL V
	DERECHO CIVIL II
	DERECHO COMERCIAL I
	TRAYECTO CURRICULAR III - DERECHOS HUMANOS Y CIUDADANÍA
	DERECHOS HUMANOS Y CIUDADANÍA
	DERECHO PENAL I
	DERECHO PENAL II
	DERECHO LABORAL Y DE LA SEGURIDAD SOCIAL
	DERECHO CIVIL III
	PRÁCTICA I
	PRÁCTICA PROFESIONAL
	EPISTEMOLOGÍA Y METODOLOGÍA DE LA INVESTIGACIÓN
	MEDIO AMBIENTE Y LEGISLACIÓN DE LOS RECURSOS NATURALES
	DERECHO PROCESAL II
	HISTORIA DEL PENSAMIENTO POLÍTICO Y JURÍDICO
	COMUNICACIÓN DEL CONOCMIENTO
	HISTORIA ARGENTINA
	NOCIONES DE SOCIOLOGÍA
	INVESTIGACIÓN Y DISEÑO - PROYECTO DE PRÁCTICA
	GESTIÓN ECÓNOMICA Y ADMINISTRACIÓN FINANCIERA
	ECONOMÍA
	ADMINISTRACIÓN FINANCIERA I
	ADMINISTRACIÓN ESTRATÉGICA
	ANTROPOLOGÍA SOCIAL Y CULTURAL

UNIDAD ACADÉMICA	AULAS VIRTUALES ACTIVAS
	ESTRUCTURA SOCIAL ARGENTINA
	INGLÉS PARA CIENCIAS SOCIALES
	TRABAJO SOCIAL IV
	CONTABILIDAD II
	ECONOMÍA DEL SECTOR PÚBLICO
	ADMINISTRACIÓN PÚBLICA
	EDUCACIÓN Y TRABAJO SOCIAL
	ADMINISTRACIÓN ESTRATÉGICA / ADMINISTRACIÓN II
	TEORÍA CONTABLE
	POLÍTICA SOCIAL
	CIENCIA POLÍTICA
	FINANZAS PÚBLICAS CPN
	GESTIÓN DE RRHH
	METODOLOGÍA DE INVESTIGACIÓN SOCIAL CUALITATIVA
Facultad de Turismo y Urbanismo	RELACIONES PÚBLICAS Y PROTOCOLO
	CALIDAD DE SERVICIO Y SATISFACCIÓN AL CLIENTE
	ADMINISTRACIÓN HOTELERA III PARA TECNICATURA UNIVERSITARIA EN GESTIÓN HOTELERA
	INGLÉS I PARA LICENCIATURAS
	INGLÉS - PRODUCCIÓN DE PLANTAS AROMÁTICAS
	TALLER DE COMUNICACIÓN ORAL Y ESCRITA
	PORTUGUES II
	ARBOLADO PÚBLICO
	PRÁCTICA INTEGRADORA III
	INGLÉS I
	INGLÉS II
	INGLÉS III
	INGLÉS IV
	INGLÉS V
	INGLÉS VI
	JARDINERÍA I
Posgrado	TALLER DE TRABAJO FINAL INTEGRADOR I
	TALLER DE TRABAJO FINAL INTEGRADOR II
	TALLER DE TRABAJO FINAL INTEGRADOR III
	SEMINARIO “LAS TEORIAS SOCIALES DE LA INTERVENCIÓN”

UNIDAD ACADÉMICA	AULAS VIRTUALES ACTIVAS
	SEMINARIO “LA CUESTIÓN JUVENIL DESDE LAS CIENCIAS SOCIALES”
	SEMINARIO CAMPO DE SABERES, CAMPO DE INTERVENCIÓN: LA INFANCIA DESDE LAS CIENCIAS SOCIALES
	ESTADO Y SOCIEDAD - NIVELES ANALÍTICOS
	CURSO DE POSGRADO I SISTEMA Y PRINCIPIOS DEL CÓDIGO CIVIL Y COMERCIAL. PERSONA HUMANA Y NEGOCIO JURÍDICO.
	CURSO DE POSGRADO II: PRINCIPALES REFORMAS EN EL DERECHO DE FAMILIAS Y SUCESIONES
	CURSO DE POSGRADO III: REFORMAS FUNDAMENTALES EN MATERIA DEL RÉGIMEN DE REPARACIÓN DE DAÑOS
	CURSO DE POSGRADO IV: REFORMAS FUNDAMENTALES EN MATERIA DE OBLIGACIONES Y CONTRATOS CIVILES Y COMERCIALES
	CURSO DE POSGRADO V: REFORMAS FUNDAMENTALES EN MATERIA DE DERECHOS REALES
	ECONOMÍA POLÍTICA Y CRÍTICA A LA ECONOMÍA POLÍTICA
	LA ECONOMÍA POLÍTICA, EL TERRITORIO Y LA TECNOLOGÍA
	ALTERNATIVAS ECONÓMICAS EN NUESTRAMÉRICA: DEBATES TEÓRICOS Y POLÍTICAS ECONÓMICAS
	LOS INSTRUMENTOS DE INFORMACIÓN, EDUCACIÓN Y PARTICIPACIÓN CIUDADANA COMO EJES DEL DERECHO Y LA POLÍTICA AMBIENTAL
	CRISIS Y EMANCIPACIÓN
	EDUCACIÓN, CULTURA E INNOVACIÓN
	COLONIALIDAD Y SUBJETIVIDADES
	APRENDIZAJE BASADO EN PROYECTOS
	REPENSANDO LA PRÁCTICA DOCENTE DESDE LOS NUEVOS PARADIGMAS
	ESTRATEGIAS CUALITATIVAS DE INVESTIGACIÓN
	NIÑOS Y JÓVENES COMO SUJETOS DE DERECHOS. ENTRE LOS AVANCES Y LA AGENDA AÚN PENDIENTE
	AVATARES DE LA INFANCIA, ADOLESCENCIA Y JUVENTUD ACTUAL
	ANÁLISIS Y PERSPECTIVA DE LAS POLÍTICAS SOCIALES DEL ESTADO Y LA SOCIEDAD CIVIL CON NIÑOS Y JÓVENES
	EDUCACIÓN SOCIAL Y CONSTRUCCIÓN DE CIUDADANÍA
	LA CONSTRUCCIÓN DE PROBLEMAS SOCIALES: APORTES DESDE LA ANTROPOLOGÍA
	ESTRATEGIAS DE INTERVENCIÓN
	ESTADO, FAMILIAS Y REDES DESDE MIRADAS PLURALES: ¿DÓNDE ESTA EL SUJETO?

Curso	Responsables	Alumnos	Unidad Académica	Período de Dictado
Ingles Técnico Tecnicaturas	Cecilia AGUIRRE CÉLIZ	31	FICA	2010/continúa
	María Belén DOMÍNGUEZ			
	Florencia GIUSEPPONI			
	Marcela RIVAROLA			
Ingles Técnico On Line	Cecilia AGUIRRE CÉLIZ	50	FICA	2008/continúa
	Cristian ARELLANO			
	Florencia GIUSEPPONI			
	Marcela RIVAROLA			
	Graciela BERTAZI			
	Adriana MALLO			
Química Orgánica	Maria Cecilia ÁVILA	31	FICA	2012/continúa
	Roberto CARRIZO			
	Cecilia FERNÁNDEZ			
	Mariano GUTIERREZ			
Comprensión y Producción de Textos	Monica Alejandra BUSSETTI	415	FICA	2010/continúa
	Emanuel ABSCH			
	Daniela DÍAZ GABUTTI			
	Ana Laura LÓPEZ PIATTI			
Materias Primas	Mario Eduardo AGUILERA MERLO			
	Mónica AUBERT	27	FICA	2015/continúa
Organización y Administración	Nancy ETCHART	47	FICA	2014/continúa
	Alejandra GIL			
	Alicia PACHECO			
Resistencia de Materiales	Hugo TAPIA	1	FICA	2015/continúa

Curso	Responsables	Alumnos	Unidad Académica	Período de Dictado
Balances de Materia y Energía 2016 IQ	Mónica AUBERT	17	FICA	2013/continúa
	Maria Eugenia MICCOLO			
	Ellen Magdalena ROVERES			
Balances de Materia y Energía 2016 IA	Mónica AUBERT	11	FICA	2013/continúa
	Sonia NUNNEZ			
	Ellen Magdalena ROVERES			
Fenomenos de Transporte 2016	Mónica AUBERT	22	FICA	2013/continúa
	Maria Eugenia MICCOLO			
	Ellen Magdalena ROVERES			
Nodo de Integración II	Cecilia del Valle LARTIGUE	1	FICA	2014/continúa
Operaciones UnitARIAS I	Victor GOICOA	6	FICA	2016/continúa
	Mirta POSSETTO			
	Paola YACANTO			
Logística	Hugo TAPIA	17	FICA	2015/continúa
Tecnología de los Lacteos	Mario Eduardo AGUILERA MERLO	4	FICA	2015/continúa
	Mónica AUBERT			
Tecnología de la Molienda Humeda del Maíz	Mario Eduardo AGUILERA MERLO	2	FICA	2015/continúa
	Mónica AUBERT			
Acreditación de Conoci-mientos de Computación	Martin CAMPERO	3	FICA	2015/continúa
	Patricia GIMENO			
	Silvia GUIÑAZÚ			
Zoología Agrícola 2015-2016	María Belén FUNES	26	FICA	2012/continúa
	Silvia Liliana BONIVARDO			
	Angelica Nora MARTÍNEZ			
	Alfredo SUÁREZ			

Curso	Responsables	Alumnos	Unidad Académica	Período de Dictado
Terapéutica Vegetal	Miguel Angel Arturo COLOMBINO	14	FICA	2016/continúa
	Miguel CORTEZ			
	Sergio Raul SCAZZARIELLO			
Mejoramiento de Espacios Florales y Ornamentales	Patricia VERDES	24	FICA	2013/continúa
Dendrocronología	Stella Marys BOGINO	15	FICA	2013/continúa
Dasonomía	Stella Marys BOGINO	13	FICA	2013/continúa
	Mirta GÓMEZ			
Productos Forestales no Madereros	Zunilda FURLAN	8	FICA	2013/continúa
	Mirta GÓMEZ			
Parques y Jardines	Zunilda FURLAN	6	FICA	2013/continúa
	Mirta GÓMEZ			
Horticultura	Patricia BAZÁN	33	FICA	2015/continúa
	Maria Belen FUNES			
Tu Aula Extendida en Moodle	Cecilia AGUIRRE CÉLIZ	21	FICA	2013/continúa
	Graciela BERTAZZI			
	Alicia CATUOGNO			
	Maria Belén DOMÍNGUEZ			
	Juliana ESCUDERO SALVAGNO			
	Laura Lucía LAURENTI			
	Adriana MALLO			
	Marcela RIVAROLA			
Derecho Procesal I	Cesar Ismael BERTRES	106	FCEJS	2010/continúa
	Daniel CALDERÓN			
	Ana Laura LÓPEZ PIATTI			
	Yamila Vanesa MORA			

Curso	Responsables	Alumnos	Unidad Académica	Período de Dictado
Actualización en Derecho Civil y Comercial	Daniel CALDERÓN	118	FCEJS	2010/continúa
	Maria Laura RODRÍGUEZ			
Derecho Civil IV	Maria Gabriela CALVO	170	FCEJS	2013/continúa
	Daniela Fernández SOLOA			
	Gustavo NADALINI			
	Natalia RODRÍGUEZ			
Criminología	Daniel Gustavo GORRA	84	FCEJS	2013/continúa
	Ana Laura LÓPEZ PIATTI			
Filosofía y Derecho	Daniel Gustavo GORRA	102	FCEJS	2013/continúa
	Ana Laura LÓPEZ PIATTI			
	Eugenia PÉREZ CUBERO			
Derecho Internacional Público	Gustavo Eduardo GARCÍA	130	FCEJS	2012/continúa
	Ana Laura LÓPEZ PIATTI			
	Carlos Germán VIECENS			
Derecho Constitucional	Yussef BECHER	85	FCEJS	2014/continúa
	Ana Laura LÓPEZ PIATTI			
Derecho Comercial III	Ana Laura LÓPEZ PIATTI	96	FCEJS	2014/continúa
	Silvina MARRAU			
Derecho Civil I	Noelia CONIGLIO	374	FCEJS	2010/continúa
	Maria Laura ESTRADA			
	Ana Laura LÓPEZ PIATTI			
	Maria Laura RODRÍGUEZ			
Finanzas Públicas y Derecho Tributario	Gustavo PEREIRA	68	FCEJS	2011/continúa
	Mariana ZAVALA			

Curso	Responsables	Alumnos	Unidad Académica	Período de Dictado
Trayecto Optativo II Administración Pública	Yussef BECHER			
	Diego CASTILLO			
	Leticia GUTIÉRREZ			
	Ana Laura LÓPEZ PIATTI	27	FCEJS	2015 / continúa
	María Belén ROLFI			
	Gloria TROCELLO			
	Mariana ZAVALA			
Ciencias Políticas y Teoría del Estado	Juliana ESCUDERO SALVAGNO			
	Gustavo Eduardo GARCÍA			
	Leticia GUTIÉRREZ			
	Ana Laura LÓPEZ PIATTI			
	Beatriz Cecilia PÉREZ	345	FCEJS	2010/continúa
	Gabriela RICART			
	Gloria TROCELLO			
	Virginia Carolina VILCHEZ			
Derecho Administrativo	Gretel Cali VELASCO			
	Yussef BECHER			
	Ana Laura LÓPEZ PIATTI	57	FCEJS	2011/continúa
	Ivana Romina MUZEVICH			
Derecho Comercial II	Pablo ACCETTA			
	Ana Laura LÓPEZ PIATTI	148	FCEJS	2012/continúa
	María Soledad RODRÍGUEZ			
Introducción al Análisis Económico	Juliana ESCUDERO SALVAGNO			
	Ana Laura LÓPEZ PIATTI	142	FCEJS	2010/continúa

Curso	Responsables	Alumnos	Unidad Académica	Período de Dictado
Ética Profesional	Maria Gabriela CALVO	124	FCEJS	2012/continúa
	Ana Laura LÓPEZ PIATTI			
Derecho Internacional Privado	Ana Laura LÓPEZ PIATTI	76	FCEJS	2013/continúa
	María Soledad RODRÍGUEZ			
	Andrea STRAZIUSO			
Trayecto Optativo II	Alejandro CACACE	82	FCEJS	2010/continúa
	Diego CASTILLO			
	Leticia GUTIERREZ			
	Silvia RIERA			
	Ines ROUQUAUD			
	Gloria TROCELLO			
Práctica II	Hector Alfredo LAZZARI	34	FCEJS	2014/continúa
	Maria Amelia MARCHISONE			
Principios Generales del Derecho	Maria Gabriela CALVO	68	FCEJS	2012/continúa
	Manuel CASTILLO			
	Maria Amelia MARCHISONE			
Trayecto Optativo I "Empresa y Derecho Empresarial"	Pablo ACCETTA	27	FCEJS	2015/continúa
	Mariana ZAVALA			
Derecho Civil V	Nora PISACCO	39	FCEJS	2014/continúa
Derecho Civil II	Gabriela CALVO	256	FCEJS	2012/continúa
	Sandra FRUSTAGLI			
	Soledad MARTÍNEZ			

Curso	Responsables	Alumnos	Unidad Académica	Período de Dictado
Derecho Comercial I	Noelia CONIGLIO	28	FCEJS	2010/continúa
Trayecto Curricular III - Derechos Humanos y Ciudadanía	Yussef BECHER			
	Alejandro CACACE			
	Gabriela RICART	116	FCEJS	2014/continúa
	Gustavo Eduardo GARCÍA			
	Gloria TROCELLO			
	Carlos German VIECENS			
Derechos Humanos y Ciudadanía	Alejandro CACACE			
	Gabriela RICART			
	Gustavo Eduardo GARCÍA	72	FCEJS	2011/continúa
	Gloria TROCELLO			
	Carlos German VIECENS			
Derecho Penal I	Adolfo AMAN			
	Diego CASTILLO	114	FCEJS	2011/continúa
	Hernan HERRERA			
Derecho Penal II	Adolfo AMAN			
	Hernan HERRERA	84	FCEJS	2012/continúa
Derecho Laboral y de la Seguridad Social	Cesar Ismael BERTRES			
	Maria Laura ESTRADA	127	FCEJS	2011/continúa
	Silvina MARRAU			
Derecho Civil III	Sandra FRUSTAGLI			
	Ana Laura LÓPEZ PIATTI			
	Soledad MARTÍNEZ	201	FCEJS	2013/continúa
	Nora PISACCO			
	Natalia RODRÍGUEZ			

Curso	Responsables	Alumnos	Unidad Académica	Período de Dictado
Práctica I	Daniel CALDERÓN			
	Diego CASTILLO			
	Hector Alfredo LAZZARI	109	FCEJS	2014/continúa
	Marcelo SALDANO			
Práctica Profesional	Daniel CALDERÓN			
	Diego CASTILLO	68	FCEJS	2015/continúa
	Hector Alfredo LAZZARI			
Epistemología y Metodología de la Investigación	Yussef BECHER			
	Ana Laura LÓPEZ PIATTI			
	Diego CASTILLO			
	Maria Amelia MARCHISONE	119	FCEJS	2016/continúa
	Marta Susana JULIA			
Medio Ambiente y Legislación de los Recursos Naturales	Federico CACACE			
	Diego CASTILLO			
	Marta Susana JULIA	160	FCEJS	2012/continúa
	Eugenia PÉREZ CUBERO			
	Omar MASINI			
Derecho Procesal II	Diego CASTILLO			
	Hector Alfredo LAZZARI	108	FCEJS	2012/continúa
	Alejandra NAVA			
Historia del Pensamiento Político y Jurídico	Juliana ESCUDERO SALVAGNO	171	FCEJS	2010/continúa

Curso	Responsables	Alumnos	Unidad Académica	Período de Dictado
Comunicación del Conocimiento	Romina BAVASTRO			
	Monica Alejandra BUSSETTI			
	Ana Laura LÓPEZ PIATTI			
	Ivana Romina MUZEVICH	742	FCEJS	2010/continúa
	Ayelen NEME			
	Nora PISACCO			
	Maria Laura RODRÍGUEZ			
Historia Argentina	Juliana ESCUDERO SALVAGNO			
	Silvina Noemi ZAVALA	382	FCEJS	2010/continúa
Nociones de Sociología	Leticia GUTIERREZ			
	Gabriela RICART			
	Gloria TROCELLO	452	FCEJS	2010/continúa
	Virginia Carolina VILCHEZ			
Investigación y Diseño - Proyecto de Práctica	Graciela BALANZA			
	Mariela DE MARCO			
	Pamela Luz INGIGNIOLI	5	FCEJS	2016/continúa
	Marisol ITURRALDE			
	Alejandra ROVACIO			
Gestión Ecónomica y Administración Financiera	Javier Apilanez MARTÍNEZ			
	Estela IPARRAGUIRRE			
	Marcos Alejandro LUCERO	38	FCEJS	2014/continúa
	Luciana MASINI			

Curso	Responsables	Alumnos	Unidad Académica	Período de Dictado
Economía	Maria Celeste ESCUDERO			
	Silvina GALETTO	12	FCEJS	2014/continúa
Administración Financiera I	Javier Apilanez MARTÍNEZ			
	Estela IparrAGUIRRE			
	Marcos Alejandro LUCERO	4	FCEJS	2014/continúa
	Luciana MASINI			
Administración Estratégica	Nancy ETCHART			
	Alejandra GIL	7	FCEJS	2013/continúa
	Alicia PACHECO			
Antropología Social y Cultural	Esteban ARIAS			
	Sebastian DE ZALDUA LEVEQUE	16	FCEJS	2015/continúa
	María Belén ROLFI			
Estructura Social Argentina	Esteban ARIAS			
	Sebastian DE ZALDUA LEVEQUE	23	FCEJS	2015/continúa
	María Belén ROLFI			
Inglés para Ciencias Sociales	Cecilia AGUIRRE CÉLIZ			
	Graciela BERTAZZI	45	FCEJS	2012/continúa
	Marcela RIVAROLA			
Trabajo Social IV	Monica Alicia GUTVAY			
	Alejandra MARQUEZ	4	FCEJS	2014/continúa
Contabilidad II	Fernando CASALS			
	Mariana RODRÍGUEZ	4	FCEJS	2013/continúa

Curso	Responsables	Alumnos	Unidad Académica	Período de Dictado
Economía del Sector Público	Maria Sol CARACCIOLO			
	Enrique ELORZA	5	FCEJS	2013/continúa
	Maria Celeste ESCUDERO			
Administración Pública	Mirta Camara GUILLET			
	Ines ROUQUAD	15	FCEJS	2013/continúa
Educación y Trabajo Social	Marcela CALDERÓN			
	Sonia PEREYRA	20	FCEJS	2014/continúa
Administración Estratégica / Administración II	Nancy ETCHART			
	María Soledad GAIANI			
	Claudia GIL	80	FCEJS	2014/continúa
	Alicia PACHECO			
Teoría Contable	Eduardo GUAYCOCHEA			
	Claudia VISCONTICO	64	FCEJS	2013/continúa
Política Social	Leticia GUTIERREZ			
	Gloria TROCELLO	15	FCEJS	2012/continúa
	Virginia Carolina VILCHEZ			
Ciencia Política	Leticia GUTIERREZ			
	Gloria TROCELLO	34	FCEJS	2012/continúa
	Virginia Carolina VILCHEZ			
Finanzas Públicas CPN	Maria Nazareth MOLINA			
	Gustavo PEREIRA	76	FCEJS	2014/continúa
	Mariana ZAVALA			

Curso	Responsables	Alumnos	Unidad Académica	Período de Dictado
Gestión de RRHH	Erica ALANIZ			
	Mariana FIGARI	33	FCEJS	2014/continúa
	Veronica LUCERO			
Metodología de Investigación Social Cualitativa	Juliana ESCUDERO SALVAGNO			
	Pamela Luz INGIGNIOLI	25	FCEJS	2015/continúa
	Alejandra ROVACIO			
Relaciones Públicas y Protocolo	Carlos Ariel BARRETO	25	FTU - MERLO	2016/continúa
Calidad de Servicio y Satisfacción al Cliente	Carlos Ariel BARRETO	8	FTU - MERLO	2016/continúa
Administración Hotelera III para Técnicatura Universitaria en Gestión Hotelera	Carlos Ariel BARRETO	8	FTU - MERLO	2016/continúa
Inglés I para Licenciaturas	Agustina GENEROSO			
	Valentina MOYETTA	24	FTU - MERLO	2016/continúa
Inglés - Producción de Plantas Aromáticas	Graciela BERTAZZI			
	Agustina GENEROSO	21	FTU - MERLO	2016/continúa
	Valentina MOYETTA			
Taller de Comunicación Oral y Escrita	Ana Laura LÓPEZ PIATTI			
	Sandra MOYANO	103	FTU - MERLO	2016/continúa
	Luciana Sol SILVESTRE			
Portugués II	Rosa Blanca PERA	11	FTU - MERLO	2016/continúa
Arbolado Público	Carina RIVES	3	FTU - MERLO	2016/continúa
Práctica Integradora III	Monica CRESMANI			
	Silvina Noemi ZAVALA	4	FTU - MERLO	2016/continúa

Curso	Responsables	Alumnos	Unidad Académica	Período de Dictado
Inglés I	Gonzalo Enrique ECHENIQUE			
	Agustina GENEROSO			
	Valentina MOYETTA	5	FTU - MERLO	2016/continúa
	Maria Eugenia PATINO			
	Belen ROSSO			
Inglés II	Valentina MOYETTA			
	Belen ROSSO	36	FTU - MERLO	2016/continúa
Inglés III	Agustina GENEROSO			
	Belen ROSSO	2	FTU - MERLO	2016/continúa
Inglés IV	Valentina MOYETTA	1	FTU - MERLO	2016/continúa
Inglés V	Agustina GENEROSO			
	Cristina GONZALEZ	40	FTU - MERLO	2016/continúa
	Ana Belen PEREYRA MANDALARI			
Inglés VI	Cristina GONZALEZ			
	Ana Belen PEREYRA MANDALARI	34	FTU - MERLO	2016/continúa
Jardinería I	Victorio PATETTA			
	Luciana Sol SILVESTRE	15	FTU - MERLO	2016/continúa
Taller de Trabajo Final Integrador I	María FLORES			
	Alejandra ROVACIO	29	Posgrado	2014/continúa
Taller de Trabajo Final Integrador II	Monica GÓMEZ	14	Posgrado	2014/continúa
Taller de Trabajo Final Integrador III	Roxana LOBOS	10	Posgrado	2014/continúa
Seminario "Las Teorías Sociales de la intervención"	Ariel SANABRIA			
	Isabel VILLAROEL MUR	39	Posgrado	2014/continúa

Curso	Responsables	Alumnos	Unidad Académica	Período de Dictado
Seminario "La cuestión juvenil desde las ciencias sociales"	Mariana CHAVES			
	Silvina GALETTO	38	Posgrado	2014/continúa
	Alejandra ROVACIO			
Seminario Campo de saberes, campo de intervención: la infancia desde las ciencias sociales	Adelaida COLANGELO			
	Andrea CORNA	30	Posgrado	2014/continúa
Estado y Sociedad - Niveles Análiticos	Enrique ELORZA			
	Gloria TROCELLO	32	Posgrado	2014/continúa
Curso de Posgrado I Sistema y principios del Código Civil y Comercial. Persona humana y negocio jurídico	Maria Laura ESTRADA			
	Sandra FRUSTAGLI	254	Posgrado	2014/continúa
	Maria Amelia MARCHISONE			
Curso de Posgrado II: Principales Reformas en el Derecho de Familias y Sucesiones	Rosana Gabriela DiTullio Budassi			
	Sandra FRUSTAGLI			
	Maria Amelia MARCHISONE	235	Posgrado	2014/continúa
	Nora PISACCO			
Curso de Posgrado III: Reformas fundamentales en materia del régimen de reparación de daños	Maria Gabriela CALVO			
	Sandra FRUSTAGLI	224	Posgrado	2014/continúa
	Maria Amelia MARCHISONE			
Curso de Posgrado IV: Reformas fundamentales en materia de obligaciones y contratos civiles y comerciales	Sandra FRUSTAGLI			
	Maria Amelia MARCHISONE	212	Posgrado	2014/continúa
	Soledad MARTÍNEZ			
Curso de Posgrado V: Reformas fundamentales en materia de derechos reales	Sandra FRUSTAGLI			
	Maria Amelia MARCHISONE	196	Posgrado	2014/continúa
	Natalia RODRÍGUEZ			

Curso	Responsables	Alumnos	Unidad Académica	Período de Dictado
Economía Política y Crítica a la Economía Política	Enrique ELORZA			
	Juliana ESCUDERO SALVAGNO	23	Posgrado	2014/continúa
La Economía Política, el Territorio y la Tecnología	Enrique ELORZA			
	Juliana ESCUDERO SALVAGNO	18	Posgrado	2014/continúa
Alternativas Económicas en Nuestramérica: Debates Teóricos y Políticas Económicas	Enrique ELORZA			
	Juliana ESCUDERO SALVAGNO	18	Posgrado	2014/continúa
Los instrumentos de información, educación y participación ciudadana como ejes del derecho y la política ambiental	Enrique ELORZA			
	Marta Susana JULIA	55	Posgrado	2014/continúa
	Eugenia PÉREZ CUBERO			
Crisis y Emancipación	Enrique ELORZA			
	Juliana ESCUDERO SALVAGNO			
	Julio GAMBINA	19	Posgrado	2014/continúa
	fernando LAGRAVE			
Educación, Cultura e Innovación	Enrique ELORZA			
	Juliana ESCUDERO SALVAGNO			
	Julio GAMBINA	12	Posgrado	2014/continúa
	fernando LAGRAVE			
Colonialidad y Subjetividades	Enrique ELORZA			
	Juliana ESCUDERO SALVAGNO			
	Julio GAMBINA	11	Posgrado	2014/continúa
	fernando LAGRAVE			
Aprendizaje Basado en Proyectos	Carlos AREVALO MERCADO	22	Posgrado	2016

Curso	Responsables	Alumnos	Unidad Académica	Período de Dictado
Repensando la Práctica Docente desde los Nuevos Paradigmas	Graciela BERTAZZI			
	Maria Cristina LAPLAGNE	20	Posgrado	2015/continúa
	Adriana MALLO			
Estrategias Cualitativas de Investigación	Graciela BALANZA			
	Ayelen NEME	24	Posgrado	2015
	Alejandra ROVACIO			
Niños y jovenes como sujetos de derechos. Entre los avances y la agenda aún pendiente	Eugenia COZZI			
	Alejandra ROVACIO	18	Posgrado	2015
Avatares de la infancia, adolescencia y juventud actual	Jorge RODRÍGUEZ	23	Posgrado	2015
Análisis y perspectiva de las políticas sociales del Estado y la sociedad civil con niños y jóvenes	Alejandra MARQUEZ			
	Maria Ines PERALTA	24	Posgrado	2015
Educación social y construcción de ciudadanía	Pedro NUNNEZ	22	Posgrado	2015
La construcción de problemas sociales: aportes desde la antropología	Mariana CHAVES			
	Silvina GALETTO	26	Posgrado	2015
	Alejandra ROVACIO			
Estrategias de Intervención	Andrea CORNA	10	Posgrado	2015
Estado, familias y redes desde miradas plurales: ¿Dónde esta el sujeto?	Maria Felicitas ELIAS	17	Posgrado	2015

Anexo II

ANEXO II
Aulas Virtuales - Sede Villa Mercedes
Información Adicional enviada por la fuente
Fuente: Claroline. Secretaría de Infraestructura, Informática y Servicios. FICA y FCESJ.

Facultad de Ingeniería y Ciencias Agropecuarias

Nro	Curso	Dpto	Miembros	Administradores
1	QUÍMICA BIOLÓGICA PARA ING. EN ALIMENTOS	Agr	7	Daniel RISCOSA
2	QUÍMICA BIOLÓGICA ING. AGRONÓMICA	Agr	22	Daniel RISCOSA
3	QUÍMICA GENERAL E INORGÁNICA - AGRONOMÍA 2017	CB	53	Pedro Nelson BAILAC ; Sandra MOSCONI; Eliana Soledad FERNÁNDEZ
4	CURSO DE NIVELACIÓN DE QUÍMICA - ING. AGRONÓMICA	CB	56	Pedro Nelson BAILAC ; Eliana Soledad FERNÁNDEZ
5	ANÁLISIS MATEMÁTICO II	CB	171	Mag. Sara ALANIZ; Ing. Marcela BARACCO; Ing. Javier ESPERANZA
6	COMPUTACIÓN I Y FUNDAMENTOS DE INFORMÁTICA (CUATRO INGENIERÍAS 2012)	CB	56	Verónica Ana Isabel SAAVEDRA; Roberto Andrés FORGIONE SVOBODA; Viviana GASULL
7	5 INGENIERÍAS 2013	CB	109	Verónica Ana Isabel SAAVEDRA; Roberto Andrés FORGIONE SVOBODA; Viviana GASULL
8	ACREDITACIÓN DE CONOCIMIENTOS DE COMPUTACIÓN	CB	31	Patricia GIMENO; Silvia Vanessa GUIÑAZÚ; Martín CAMPERO
9	ADMINISTRACIÓN RURAL	Agr	9	Jorge Raúl DÍAZ
10	AGROMETEOROLOGÍA	Agr	111	Elizabeth ROJAS; María Laura SARTORI
11	OPTATIVA - INTRODUCCIÓN A LA APICULTURA	Agr	49	Guillermo COZZARIN; Edgar Samuel DÍAZ
12	ÁLGEBRA Y GEOMETRÍA ANALÍTICA	CB	109	Laura ALIAGA
13	QUÍMICA DE ALIMENTOS IQ-IA	CB	25	Roberto CARRIZO FLORES
14	ANÁLISIS MATEMÁTICO II - INGENIERÍA	CB	64	Marcela BARACCO; Laura ALIAGA
15	ANÁLISIS MATEMÁTICO II - LIC. EN ADMINISTRACIÓN	CB	4	Laura ALIAGA
16	ANÁLISIS MATEMÁTICO I	CB	18	Daniel FELIZZIA
17	ANÁLISIS MATEMÁTICO I	CB	11	Daniel FELIZZIA
18	ANÁLISIS MATEMÁTICO I	CB	14	Daniel FELIZZIA
19	ANÁLISIS AMBIENTAL	Ing	172	Elba Graciela GABUTTI
20	ANÁLISIS DE ALIMENTOS	CB	14	Graciela Adriana BRAVO; Maria Lucia RUIZ; María de los Angeles CANGIANO
21	QUÍMICA ANALÍTICA II	CB	13	Ing. Renata BOMBEN
22	MÉTODOS ESTADÍSTICOS PARA LA EXPERIMENTACIÓN	Agr	7	Sandra ESCUDERO

Nro	Curso	Dpto	Miembros	Administradores
23	APIRECNIA II	Agr	43	Med. Vet, Edgar Samuel DÍAZ
24	ÁREA DE PRODUCCIÓN Y SANIDAD VEGETAL	Agr	5	Rolando LUCERO; Mirta GÓMEZ
25	ANÁLISIS DE LA SEÑALES Y SISTEMAS	Ing	5	Guillermo MAGALDI; Walter LUCERO
26	INGENIERÍA	Ing	43	Ing. Daniel MORAN
27	BIOLOGÍA	Ing	16	Nancy TAVECCHIO
28	BIOLOGÍA GENERAL	Agr	2	Nancy TAVECCHIO
29	BIOLOGÍA	Ing	99	Prof. Magalí MAIDANA; Nancy TAVECCHIO; Prof. Silvina Elena MERCADO
30	QUÍMICA BIOLÓGICA BROMATO	CB	67	Maria Cecilia ÁVILA; Cecilia FERNÁNDEZ; Natalia DEL NEGRO; Roberto CARRIZO FLORES
31	BIOMETRÍA Y DISEÑO EXPERIMENTAL	CB	41	Sandra ESCUDERO
32	BALANCES DE MATERIA Y ENERGÍA (INGENIERÍA EN ALIMENTOS)	Ing	6	Ellen ROVERES; Sonia Carolina NUÑEZ
33	BALANCES DE MATERIA Y ENERGÍA (INGENIERÍA QUÍMICA)	Ing	6	Ellen ROVERES; Sonia Carolina NUÑEZ
34	BALANCES DE MATERIA Y ENERGÍA 2010 (IQ-IA)	Ing	10	Ellen ROVERES; Sonia Carolina NUÑEZ
35	BOTÁNICA SISTEMÁTICA	Agr	91	Cynthia Loreley BORNAND; Silvina Elena MERCADO
36	QUÍMICA GENERAL E INORGÁNICA	CB	80	María de los Angeles CANGIANO; Graciela Adriana BRAVO
37	BROMATOLOGÍA	Ing Proc	4	Stella Maris ZANIOLO
38	COMPUTACIÓN II (CPN) Y SISTEMAS DE INFORMACIÓN (LADM)	CB	20	Jorge OLGUÍN; Mónica PÁEZ
39	CONTROL DE CALIDAD EN LA INDUSTRIA ALIMENTARIA	Ing	4	Paola YACANTO
40	CEREALES Y OLEAGINOSAS/12	Agr	43	Marcelo Germán BONGIOVANNI
41	COMPUTACIÓN Y FUNDAMENTOS DE INFORMÁTICA [CUATRO INGENIERIAS 2011]	CB	62	Verónica Ana Isabel SAAVEDRA; Roberto Andrés FORGIONE SVOBODA; Viviana GASULL
42	COMPUTACIÓN [INGENIERÍA INDUSTRIAL 2011]	CB	46	Verónica Ana Isabel SAAVEDRA; Roberto Andrés FORGIONE SVOBODA; Viviana GASULL
43	ELEMENTOS DE COMPUTACIÓN-BROMATOLOGÍA	CB	75	Maria Laura RODRÍGUEZ; Viviana GASULL; Mariana RODRÍGUEZ; Karina RUIZ
44	ELEMENTOS DE COMPUTACIÓN (BROMATOLOGÍA) - 2013	CB	50	Maria Laura RODRÍGUEZ; Viviana GASULL; Roberto Andrés FORGIONE SVOBODA
45	COMPUTACIÓN 1 / FUNDAMENTOS DE INFORMÁTICA	CB	168	Claudio Ariel SAVINI; Viviana GASULL; Santiago PEROTTI PINCIROLI; Roberto Andrés FORGIONE SVOBODA
46	COMPUTACIÓN I (CPN) TALLER DE COMPUTACIÓN (LA) COMPUTACIÓN II (TUGF)	CB	72	Jorge OLGUÍN; Maria Celeste FERNÁNDEZ; Mariana SAIBENE; Mónica PAEZ
47	COMPUTACIÓN I / COMPUTACIÓN / FUNDAMENTOS DE INFORMÁTICA	CB	228	Claudio Ariel SAVINI; Viviana GASULL; Santiago PEROTTI PINCIROLI; Roberto Andrés FORGIONE SVOBODA; Gisela MORANO
48	COMPUTACIÓN 2 [IE - IEM - IM] - SISTEMAS INFORMÁTICOS [II]	CB	76	Javier Alejandro CARLETTO; Juan Pablo DEMICHELIS; Guillermo LARREGAY; Federico BERGOGLIO

Nro	Curso	Dpto	Miembros	Administradores
49	COMPUTACIÓN II CPN-SISTEMAS DE INFORMACIÓN LA	CB	43	Maria Celeste FERNÁNDEZ; Mariana SAIBENE
50	CURSO POSGRADO METODOLOGÍA DE LA INVESTIGACIÓN BIOLÓGICA APLICADA	Agr	41	Liliana PRIVITELLO
51	CRÍA DE REINAS	Agr	33	Guillermo COZZARIN
52	CULTIVO IN VITRO DE CÉLULAS Y TEJIDOS VEGETALES	Agr	57	Patricia VERDES
53	CEREALES Y OLEAGINOSAS/13	Agr	11	Marcelo BONGIOVANNI
54	CEREALES Y OLEAGINOSAS 2014	Agr	11	Marcelo BONGIOVANNI
55	CEREALES Y OLEAGINOSAS 2015	Agr	21	Marcelo BONGIOVANNI
56	DASONOMÍA	Agr	23	Stella BOGINO
57	DINÁMICA Y CONTROL DE PROCESOS	Ing Proc	10	María Laura RODRÍGUEZ
58	DENDROCRONOLOGÍA- POSGRADO	Agr	8	Stella BOGINO
59	ELECTRÓNICA APLICADA II (ING. ELECTRÓNICA)	Ing	18	Guillermo CATUOGNO; Ricardo Gastón FRÍAS; Jonathan BOSSO
60	ELECTRÓNICA APLICADA 1	Ing	9	Guillermo Daniel GOMINA ; Matias Ezequiel FUNES; Jonathan BOSSO
61	ELECTRÓNICA BÁSICA/ELECTRÓNICA I	Ing	58	Guillermo MAGALDI; Guillermo Daniel GOMINA
62	ELEMENTOS DE COMPUTACIÓN (BROMATOLOGÍA) - 2014	CB	30	Claudio Ariel SAVINI; Viviana GASULL; Roberto Andrés FORGIONE SVOBODA
63	ELEMENTOS DE COMPUTACIÓN (BROMATOLOGÍA) - 2015	CB	39	Claudio Ariel SAVINI; Viviana GASULL
64	ELEMENTOS DE COMPUTACIÓN (BROMATOLOGÍA) 2016	CB	31	Claudio Ariel SAVINI; Viviana GASULL
65	ECONOMÍA AGRARIA	Agr	19	Jorge Raúl DÍAZ
66	ECOLOGÍA	Agr	153	Elba Graciela GABUTTI
67	EDAFOLOGIA	Agr	35	Cecilia del Valle LARTIGUE
68	ELECTRÓNICA 2	Ing	11	Guillermo Daniel GOMINA
69	ELECTRÓNICA 2 2011	Ing	14	Guillermo Daniel GOMINA
70	- OPTATIVA ING QCA	Ing Proc	4	Sylvia ESQUENONI
71	COMPUTACIÓN -LTS-TUGF-TUAJ-MYCP	CB	86	Maria Celeste FERNÁNDEZ; Mariana SAIBENE
72	ANÁLISIS MATEMÁTICO 1	CB	12	Nora GATICA
73	EXTENSIÓN RURAL	Agr	40	María Silvina SAIBENE
74	BIOMETRÍA Y DISEÑO EXPERIMENTAL	Agr	24	Angélica Sandra ESCUDERO

Nro	Curso	Dpto	Miembros	Administradores
75	INTRODUCCIÓN A LA INGENIERÍA	CB	520	Gonzalo José OLMOS; Maria RIMINI; Javier JOFRÉ
76	FENÓMENOS DE TRANSPORTE (INGENIERÍA QUÍMICA E INGENIERÍA EN ALIMENTOS)	Ing	17	Ellen ROVERES; Mónica Silvia AUBERT; María Eugenia MICCOLO
77	QUÍMICA GENERAL E INDUSTRIAL	CB	3	Roberto CARRIZO FLORES
78	FÍSICA I	CB	121	Ricardo MONASTEROLO; Eduardo José GIL; Eugenia RIMINI; Marcela PESETTI; Rafael RODRIGO
79	ING.AGRONÓMICA-BROMATOLOGÍA	CB	124	Federico ROSALES; Néstor GALDEANO; Viviana Myriam MERCAD; Marcela PESETTI; Sylvia ESQUENONI
80	FÍSICA ELECTRÓNICA	Ing	21	TRIMBOLI- SOMALO
81	FÍSICOQUÍMICA	Ing Proc	31	Sylvia ESQUENONI; Edgar Mario SOTERAS; Gabriela ALANIZ
82	FISIOLOGÍA VEGETAL	Agr	18	Romina OSSES; Nancy TAVECCHIO; Hilda PEDRANZANI
83	FITOPATOLOGÍA2014	Agr	40	Susana LARRUSSE
84	FLORICULTURA 1	Agr	4	Mirta GÓMEZ
85	FORRAJES	Agr	71	Liliana PRIVITELLO; Fernando BACHA
86	FRUTICULTURA	Agr	26	Mariela QUIROGA; Rolando ANÍBAL
87	EJERCITACIÓN PROBLEMAS DE GENÉTICA	Agr	19	Magalí MAIDANA
88	GENÉTICA	Agr	168	Patricia VERDES; Xiomara CARBONELL
89	GENÉTICA Y MEJORAMIENTO GENÉTICO APÍCOLA	Agr	18	Patricia VERDES
90	HIDROLOGÍA AGRÍCOLA	Agr	80	María HELLMERS; Marisa GARBERO
91	HORTICULTURA	Agr	8	Patricia BAZÁN; Maria Belén FUNES
92	INSTALACIONES ELÉCTRICAS	Ing	9	José D`ANDREA
93	COMPUTACIÓN [INGENIERÍA INDUSTRIAL 2012]	CB	42	Verónica Ana Isabel SAAVEDRA; Roberto Andrés FORGIONE SVOBODA; Viviana GASULL
94	COMPUTACIÓN [INGENIERÍA INDUSTRIAL 2013]	CB	50	Verónica Ana Isabel SAAVEDRA; Roberto Andrés FORGIONE SVOBODA; Viviana GASULL
95	INGLÉS TÉCNICO	CB	114	Adriana MALLO; Marcela RIVAROLA
96	APRENDER QUÍMICA (ING. EM Y MEC.)	CB	86	Maria Lucia RUIZ; Ricardo ROSSI
97	INTRODUCCIÓN A LA AGRONOMÍA	Agr	157	Enrique OCAMPO
98	TECNICATURA MERLO	Agr	7	Mirta GÓMEZ
99	COMPUTACIÓN I-CPN/TALLER DE COMPUTACIÓN-LA (EXÁMENES ALUMNOS LIBRES)	CB	4	Maria Celeste FERNÁNDEZ; Mariana SAIBENE
100	COMPUTACIÓN II-CPN/SISTEMAS DE INFORMACIÓN-LA (EXÁMENES ALUMNOS LIBRES)	CB	12	Maria Celeste FERNÁNDEZ; Mariana SAIBENE

Nro	Curso	Dpto	Miembros	Administradores
101	LABORATORIO DE MEDICIONES MECÁNICAS, ELÉCTRICAS Y ELECTRÓNICAS	Ing	3	Maximiliano ASENSIO
102	MALEZAS	Agr	25	Silvina Elena MERCADO; Cynthia Loreley BORNAND
103	MÁQUINAS ELÉCTRICAS - CONVERSIÓN ELECTROMECÁNICA DE LA ENERGÍA	Ing	10	Raul Enrique PEÑALOZA
104	MAQUINARIA AGRÍCOLA	Agr	40	Omar VETORE
105	MATEMÁTICA (ING. AGRONÓMICA)	CB	3	Gabriela ANDINO
106	PREINGRESO MATEMÁTICA 2017	CB	170	Graciela del Valle ECHEVERRÍA
107	MATEMÁTICA (ING. AGRONÓMICA)	CB	26	Analía COSCI; Javier ESPERANZA
108	MATEMÁTICAS ESPECIALES	CB	112	Sara Aida ALANIZ; Javier ESPERANZA
109	MATEMÁTICA II	CB	6	Gladys Carmen MAY; Javier ESPERANZA
110	OPTATIVA I: SIMULACIÓN Y ANÁLISIS DE SISTEMAS MECÁNICOS ASISTIDOS POR ORDENADOR	Ing	33	Gustavo VERDUR; Ramiro RODRIGO; Luis MERCURI
111	MÉTODOS NUMÉRICOS (IA)	Ing Proc	11	María Laura RODRÍGUEZ
112	MEJORAMIENTO GENÉTICO VEGETAL	Agr	129	Susana BOLOGNA; Elizabeth ROJAS; Nicolas CATTANEO
113	METODOLOGÍA DE LA INVESTIGACIÓN BIOLÓGICA APLICADA	Agr	115	Liliana PRIVITELLO; Fernando BACHA
114	MICROBIOLOGÍA GENERAL - ALIMENTOS	Agr	49	Silvia NUÑEZ
115	MORFOLOGÍA VEGETAL	Agr	150	María Cecilia FERNÁNDEZ BELMONTE; Marcela MANRIQUE; Zunilda FURLAN
116	NUTRICIÓN ANIMAL	Agr	70	Mónica ROMERO
117	NUTRICIÓN ANIMAL 2014	Agr	4	Mónica ROMERO
118	SEMINARIO DE PRODUCTOS FORESTALES NO MADEREROS	Agr	15	Stella BOGINO
119	OPERACIONES UNITARIAS III- INGENIERÍA QUÍMICA	Ing Proc	10	Blanca Haydée HINTERMEYER; Silvia MIRO
120	OPTIMIZACIÓN Y CONTROL	Ing	48	Alicia CALABUIG; Eugenia RIMINI; Marcelo CASABENE
121	OPERACIONES UNITARIAS 1 (ING. EN ALIMENTOS)	Ing Proc	10	Marita MONTENEGRO; Omar MASINI
122	OPERACIONES UNITARIAS 2 (ING. ALIMENTOS)	Ing Proc	11	Myriam GRZONA; Marita MONTENEGRO
123	QUÍMICA ORGÁNICA TUSHT	CB	12	Roberto CARRIZO FLORES
124	OPERACIONES UNITARIAS II (INGENIERÍA QUÍMICA)	Ing Proc	27	Sonia Carolina NUÑEZ; Omar MASINI
125	OPERACIONES UNITARIAS I (INGENIERÍA QUÍMICA)	Ing	16	Paola YACANTO; Mirta POSSETTO
126	OPERACIONES UNITARIAS III /ING. ALIMENTOS	Ing Proc	21	Edgar Mario SOTERAS; Myriam GRZONA

Nro	Curso	Dpto	Miembros	Administradores
127	PAE 22709	Agr	4	Fernando BACHA
128	PARQUES Y JARDINES	Agr	29	Stella BOGINO; Mirta GÓMEZ; Zunilda FURLAN
129	PASTIZALES NATURALES	Agr	134	Enrique OCAMPO
130	PATOLOGÍA APÍCOLA	Agr	19	Edgar Samuel DÍAZ
131	POLÍTICA Y LEGISLACIÓN AGRARIA	Agr	38	Mónica ROMERO
132	ELECTRÓNICA INDUSTRIAL	Ing	10	Federico SERRA; Javier Dario JUANEU; Federico ROSALES
133	PROBABILIDAD Y ESTADÍSTICA	CB	67	Jorge LEPORATI
134	CURSO DE MS-PROJECT 2010	CB	16	Patricia GIMENO; María Celeste FERNÁNDEZ; Mariana SAIBENE; Mariana RODRÍGUEZ
135	PROTECCIÓN VEGETAL	Agr	37	Susana LARRUSSE; Angelica Nora MARTÍNEZ
136	QUÍMICA ANALÍTICA II	CB	4	Claudia Beatriz GRZONA
137	QUÍMICA ANALÍTICA 1 - QUÍMICA ANALÍTICA GENERAL	CB	42	María del Valle PONCE; Patricio HERRERA; Nora Andrea MERINO
138	QUÍMICA ANALÍTICA 2 - QUÍMICA ANALÍTICA INSTRUMENTAL	CB	53	María del Valle PONCE; Patricio HERRERA; Nora Andrea MERINO
139	QUÍMICA Y BIOQUÍMICA DE LOS ALIMENTOS - BROMATOLOGÍA	CB	29	Odil FERNÁNDEZ; Orlando LAZZARO
140	QUÍMICA I	CB	9	Pedro Nelson BAILAC; Adriana BRAVO; Orlando LAZZARO
141	QUÍMICA ORGÁNICA AGRONOMÍA 2016	Agr	33	Pedro Nelson BAILAC; Adrian Marcelo GIURNO; Orlando LAZZARO
142	QUÍMICA ORGÁNICA (BROMATOLOGÍA)	CB	71	Maria Cecilia ÁVILA; Cecilia FERNÁNDEZ; Eliana Soledad FERNÁNDEZ
143	QUÍMICA GENERAL APLICADA	CB	57	Maria Lucia RUIZ; Ricardo ROSSI
144	QUÍMICA GENERAL E INORGÁNICA BROM.	CB	50	Pedro Nelson BAILAC ; Adriana BRAVO
145	QUÍMICA GENERAL E INORGÁNICA I Y A 2016	CB	57	Pedro Nelson BAILAC ; Adriana BRAVO
146	QUÍMICA GENERAL E INORGÁNICA	CB	43	Alfredo Lazaro CARRASCULL; Sandra MOSCONI
147	QUÍMICA ORGÁNICA (ING. EN ALIMENTOS)	CB	20	Odil FERNÁNDEZ; Renata BOMBEN; Natalia DEL NEGRO
148	QUÍMICA ORGÁNICA ING.ALIMENTOS	CB	6	Mariano GUTIERREZ
149	QUÍMICA ORGÁNICA II	CB	91	Sofía LLANPART; Roberto CARRIZO FLORES; Mariano GUTIERREZ
150	QUÍMICA ORGÁNICA I	CB	55	Sofía LLANPART; María Cecilia ÁVILA; Mariano GUTIERREZ
151	QUÍMICA AGRÍCOLA	Agr	31	Sergio David CHIÓFALO; María Laura CANGIANO; Hemir Ángel MIRANDA MARQUEZ; Florencia Agustina CAMIOLO
152	QUÍMICA GENERAL E INORGÁNICA II Y B	CB	46	Nora Alejandra COMELLI; Darío Miguel MORA; Ricardo ROSSI; Mercedes QUIROGA

Nro	Curso	Dpto	Miembros	Administradores
153	QUÍMICA GENERAL Y APLICADA PARA INGENIERÍAS INDUSTRIAL Y ELECTRÓNICA	CB	75	Renata BOMBEN; Adrián Marcelo GIURNO
154	QUÍMICA GENERAL E INDUSTRIAL	CB	138	María Cecilia ÁVILA; Raquel DAMELLI
155	QUIMORGAALIM2015	CB	7	Orlando IAZZARO
156	REDES DE DATOS	Ing	19	Javier Alejandro CARLETTO; Juan P DEMICHELIS
157	LABME	Ing	39	José Alberto CUELLO; Guillermo LARREGAY
158	TECNOLOGÍA APLICADA AL CONTROL DE SISTEMAS MECATRÓNICOS	Ing	5	Guillermo LARREGAY
159	TEORÍA DE LOS CIRCUITOS	Ing	37	Guillermo CATUOGNO; Roberto TRIMBOLI
160	TECNOLOGÍA ELECTRÓNICA	Ing	9	Guillermo MAGALDI; Mario PICCOLO
161	TERMODINÁMICA	Ing Proc	9	María Elena IRIARTE; Mariana SABER
162	COMPUTACIÓN	CB	27	Patricia GIMENO; Silvia GUIÑAZÚ; Martín CAMPERO
163	QUÍMICA GENERAL E INDUSTRIAL	CB	81	Pedro Nelson BAILAC; Miriam Amelia PÉREZ
164	QUÍMICA GENERAL E INDUSTRIAL: TUMI	CB	64	Roberto CARRIZO FLORES
165	INFORMÁTICA (TÉCNICO UNIVERSITARIO EN PRODUCCIÓN APÍCOLA)	CB	11	Patricia GIMENO
166	SEMINARIO TURISMO RURAL	Agr	6	Susana OCAMPO
167	ZOOLOGÍA AGRÍCOLA	Agr	70	Silvia Liliana BONIVARDO; María Belén FUNES
168	ZOOTECNIA	Agr	125	Edgar Samuel DÍAZ

Facultad de Ciencias Económicas, Jurídicas y Sociales

Nro	Curso	Dpto	Miembros	Administradores
1	ADMINISTRACIÓN I	CE	31	Jorge GIULIANI; Diego Elián ARELLANO
2	ADMINISTRACIÓN ESTRATÉGICA- ADMINISTRACIÓN II.	CE	44	Nancy Edith ETCHART; Claudia Alejandra GIL; Alicia Noemí PACHECO
3	ANÁLISIS E INTERPRETACIÓN DE ESTADOS CONTABLES	CE	38	Alicia CATUOGNO
4	ADMINISTRACIÓN DE OPERACIONES	CE	15	Hector Marcelo CASABENE
5	ADMINISTRACIÓN PÚBLICA	CE	15	Mariana Beatriz ZAVALA; Inés ROUQUAUD
6	AUDITORÍA	CE	51	Fernando CASALS; Mariana RODRÍGUEZ; Roxanna CAMILETTI; Claudia VISCONTI
7	COSTOS I	CE	30	Paola PISANI

Nro	Curso	Dpto	Miembros	Administradores
8	COSTOS II	CE	13	Liliana Melina TAHTAGIAN; Paola PISANI
9	COMUNICACIÓN SOCIAL	CS	132	Luisa ARIAS; Claudio QUINTEROS
10	CONTABILIDAD II	CE	54	Fernando CASALS; Mariana RODRÍGUEZ; Roxanna CAMILETTI
11	CONTABILIDAD I	CE	55	Adriana FURLOTTI
12	COSTOS PARA LA TOMA DE DECISIONES	CE	27	Paola PISANI
13	DERECHO COMERCIAL I	CE	3	Adriana Noemí PICCOLO
14	DERECHO COMERCIAL II	CE	13	Paola PISANI
15	LA DIMENSIÓN COMUNICACIONAL EN LAS INSTITUCIONES EDUCATIVAS	CS	28	Luis ARIAS; Ariel SANABRIA
16	ECONOMÍA / ECONOMÍA I 2016	CE	7	Alfredo Gabriel ZAMBRANO; Marisa POGLIANI
17	ELECTIVA: COMUNICACIÓN SOCIAL	CS	9	Luisa ARIAS
18	ESTADÍSTICA Y MUESTREO	CE	123	Angélica Sandra ESCUDERO; Agostina GIORDANO; Gladys PAVAN
19	ESTADÍSTICA PARA LA ADMINISTRACIÓN	CE	140	Angélica Sandra ESCUDERO; Agostina GIORDANO; Gladys PAVAN
20	ESTADÍSTICA Y DEMOGRAFÍA	CE	46	Ruth Mary BARROSO
21	ESTADÍSTICA Y MUESTREO	CE	103	Ruth Mary BARROSO; Evelyn BECERRA
22	LEGISLACIÓN Y TÉCNICA FISCAL TUGF 2017	CE	13	Elsa Liliana GURRUCHAGA
23	GESTIÓN SOCIAL Y TRABAJO SOCIAL	CS	20	Jorge GIULIANI; Diego Elián ARELLANO
24	INTRODUCCIÓN AL PENSAMIENTO ECONÓMICO	CE	41	Alfredo Gabriel ZAMBRANO
25	INVESTIGACIÓN OPERATIVA	CE	23	Alberto A. SÁNCHEZ
26	DERECHO LABORAL	CE	104	Alberto MARIANI; Carlos DÍAZ; Gabriela MARTÍNEZ
27	LEGISLACIÓN Y TÉCNICA FISCAL I - CPN - 2016	CE	30	Elsa Liliana GURRUCHAGA; Adriana PICCOLO
28	LEGISLACIÓN Y TÉCNICA FISCAL I	CE	7	Liliana GURRUCHAGA; Luis Alberto COSTAMAGNA
29	MATEMÁTICA I - ANÁLISIS MATEMÁTICO I	CE	29	Laura ALIAGA
30	MATEMÁTICA FINANCIERA	CE	39	Cecilia Virginia QUIROGA; Facundo DEMO
31	RÉGIMEN SIMPLIFICADO PARA PEQUEÑOS CONTRIBUYENTES - MONOTRIBUTO	CE	8	Luis Alberto COSTAMAGNA
32	POLÍTICA SOCIAL	CS	23	María Gloria TROCELLO; Virginia Carolina VILCHEZ
33	SOCIOLOGÍA PARA LIC. EN ADMINISTRACIÓN	CE	17	Esteban ARIAS ; Lic. Luciano PEROTTI; Dra. C. CAMPERO
34	TALLER DE PRÁCTICA I	CS	9	José Luis SORÚ; Adriana Isabel MORÁN

35	TALLER DE PRÁCTICAIII-FAMILIA	CS	6	Julieta RODRIGO; Graciela ANDRÉ
36	TEORIA DE LA EDUCACIÓN Y METODOLOGÍA DEL APRENDIZAJE	CS	21	Sonia PEREYRA; Marcela CALDERÓN
37	LAS TIC Y SUS POSIBILIDADES	CS	21	Julieta RODRIGO; Marcela RIVAROLA; Céliz Cecilia AGUIRRE
38	"PROCESO DE INTERVENCIÓN SOCIAL CON FAMILIAS"	CS	36	Graciela ANDRÉ; Julieta RODRIGO
39	TRABAJO SOCIAL II- FAMILIA	CS	6	Graciela ANDRÉ; Julieta RODRIGO

Tecnicaturas			
Nro	**Curso**	**Miembros**	**Administradores**
1	ANATOMÍA Y FISIOLOGÍA APÍCOLA	7	Angélica Nora MARTÍNEZ
2	ARBOLADO URBANO- TECNICATURA MERLO	4	Mirta GÓMEZ
3	COMPUTACIÓN-TUMI - TILISARAO	20	Javier Alejandro CARLETTO; Julieta RODRIGO
4	ELECTRÓNICA GENERAL APLICADA	14	Ing.Javier RODRÍGUEZ PIATTI; Elio OGAS
5	AUTOMATIZACIÓN ELECTRONEUMÁTICA	52	José CUELLO; Diego PÉREZ CASSEIGNAU
6	FUNDAMENTOS DE CONTROL DE CALIDAD DE PRODUCTOS APÍCOLAS	6	Stella Maris ZANIOLO
7	INFORMÁTICA (TUAI)	63	Claudio Ariel SAVINI; Santiago PEROTTI PINCIROLI; Gisela MORANO
8	INFORMÁTICA	51	Claudio Ariel SAVINI; Santiago PEROTTI PINCIROLI; Gisela MORANO
9	INFORMÁTICA TUMI TILISARAO	21	Claudio Ariel SAVINI
10	INTRODUCCIÓN A LA PROGRAMACIÓN	50	Javier Alejandro CARLETTO; Juan P DEMICHELIS; Federico BERGOGLIO
11	DISPOSITIVOS INDUSTRIALES	13	Guillermo Ariel MARTÍNEZ
12	MATEMÁTICA	68	Graciela del Valle ECHEVERRÍA
13	SOFTWARE DE ANÁLISIS DE RESISTENCIA Y DEFORMACIÓN POR ELEMENTOS FINITOS	50	GERARDO Crespo; Luis MERCURI
14	SOFTWARE DE SIMULACIÓN DINÁMICA	84	Gustavo VERDUR; Ramiro RODRIGO; Luis MERCURI
15	PROGRAMACIÓN Y DESARROLLO CON MICROCONTROLADORES I	17	Guillermo LARREGAY; Federico PINNA
16	PROGRAMACIÓN Y DESARROLLO CON MICROCONTROLADORES II	18	Guillermo LARREGAY
17	MANTENIMIENTO DE PC Y PERIFÉRICOS	17	Claudio Ariel SAVINI; Santiago PEROTTI PINCIROLI
18	PROYECTOS INTEGRADORES	11	José Alberto CUELLO
19	PROYECTOS INTEGRADORES 2014	18	Luis GODOY; José CUELLO
20	SCADA	91	José Alberto CUELLO; Luis GODOY

Nro	Curso	Miembros	Administradores
21	AUTOMATIZACIÓN INDUSTRIAL II	19	José Alberto CUELLO; Diego PÉREZ CASSEIGNAU; José Luis SAAVEDRA; Montaño Ezequiel VERA
22	AUTOMATIZACIÓN INDUSTRIAL -I	32	José Alberto CUELLO
23	FÍSICA GENERAL	20	Ricardo MONASTEROLO; Federico ROSALES; Rafael RODRIGO; Marcela PESETTI
24	ELECTRÓNICA	22	DARIO OVIEDO

POSGRADO

Curso	Miembros	Administradores
ANÁLISIS ESTADÍSTICO MULTIVARIADO	37	Cecilia del Valle LARTIGUE; Jorge LEPORATI
BIOESTADÍSTICA Y USO DEL LENGUAJE R	14	Cecilia del Valle LARTIGUE; Jorge LEPORATI
INTRODUCCIÓN AL SISTEMA ESTADÍSTICO R	23	Jorge LEPORATI
MÉTODOS EN INVESTIGACIÓN FORESTAL Y CAMBIO GLOBAL	29	Stella BOGINO; Mirta GÓMEZ
SISTEMAS DE CONTROL DIGITAL	7	Carlos CATUOGNO; Diego ALONSO

CURSOS EXTRACURRICULARES

Curso	Miembros	Administradores
CONOCIENDO CLAROLINE - UNA OPCIÓN LIBRE PARA TENER TU MATERIA ON - LINE	23	Javier Alejandro CARLETTO; Claudio Ariel SAVINI
FORMACIÓN DE CIENCIAS BÁSICAS EN INGENIERÍA. CONOCIMIENTO Y COMPETENCIAS.	18	Daniel MORANO
INTRODUCCIÓN A LA MINERÍA 2012	24	Verónica Ana Isabel SAAVEDRA
CURSO DE INGLÉS: COMUNICACIÓN ORAL Y ESCRITA, NIVEL II	30	Julieta RODRIGO; Marcela RIVAROLA
DISEÑO Y PROGRAMACIÓN DE DISPOSITIVOS CON CONTROL INCORPORADO	13	Armando RECABARREN; Carlos CATUOGNO
ASESORAMIENTO FICES-INTI A MICROEMPRENDEDORES RUBRO ALIMENTOS	9	Ellen ROVERES; Mónica Silvia AUBERT; Sonia Carolina NUÑEZ

Total SEDE VILLA MERCEDES

Curso	Dpto	Miembros	Administradores
QUÍMICA BIOLÓGICA PARA ING. EN ALIMENTOS	Agr	7	Daniel RISCOSA
QUÍMICA BIOLÓGICA ING. AGRONÓMICA	Agr	22	daniel RISCOSA
QUÍMICA GENERAL E INORGÁNICA - AGRONOMÍA 2017	CB	53	Pedro Nelson BAILAC; Sandra MOSCONI; Eliana Soledad FERNÁNDEZ

Curso	Dpto	Miembros	Administradores
CURSO DE NIVELACIÓN DE QUÍMICA - ING. AGRONÓMICA	CB	56	Pedro BAILAC; Eliana Soledad FERNÁNDEZ
ANÁLISIS MATEMÁTICO II	CB	171	Mag. Lic. ALANIZ Sara; Ing. Marcela BARACCO; Ing. Javier ESPERANZA
COMPUTACIÓN I Y FUNDAMENTOS DE INFORMÁTICA (CUATRO INGENIERÍAS 2012)	CB	56	Verónica Ana Isabel SAAVEDRA; Roberto Andrés FORGIONE SVOBODA; Viviana GASULL
5 INGENIERÍAS 2013	CB	109	Verónica Ana Isabel SAAVEDRA; Roberto Andrés FORGIONE SVOBODA; Viviana GASULL
ACREDITACIÓN DE CONOCIMIENTOS DE COMPUTACIÓN	CB	31	Patricia GIMENO; Silvia Vanessa GUIÑAZÚ; Martín CAMPERO
ADMINISTRACIÓN RURAL	Agr	9	Jorge Raúl DÍAZ
ADMINISTRACIÓN I	CE	31	Jorge GIULIANI; Diego Elián ARELLANO
ADMINISTRACIÓN ESTRATÉGICA- ADMINISTRACIÓN II.	CE	44	Nancy Edith ETCHART; Claudia Alejandra GIL; Alicia Noemí PACHECO
ANÁLISIS E INTERPRETACIÓN DE ESTADOS CONTABLES	CE	38	Alicia CATUOGNO
ANÁLISIS ESTADÍSTICO MULTIVARIADO	CPG	37	Cecilia del Valle LARTIGUE; Jorge Leporatti
AGROMETEOROLOGÍA	Agr	111	Elizabeth ROJAS; Maria Laura Sartori
OPTATIVA - INTRODUCCIÓN A LA APICULTURA	Agr	49	Guillermo cozzarin; Edgar Samuel DÍAZ
ÁLGEBRA Y GEOMETRÍA ANALÍTICA	CB	109	Laura ALIAGA
QUÍMICA DE ALIMENTOS IQ-IA	CB	25	Roberto CARRIZO FLORES
ANÁLISIS MATEMÁTICO II - INGENIERÍA	CB	64	Marcela BARACCO; Laura ALIAGA
ANÁLISIS MATEMÁTICO II - LIC. EN ADMINISTRACIÓN	CB	4	Laura ALIAGA
ANÁLISIS MATEMÁTICO I	CB	18	Daniel FELIZZIA
ANÁLISIS MATEMÁTICO I	CB	11	Daniel FELIZZIA
ANÁLISIS MATEMÁTICO I	CB	14	Daniel FELIZZIA
ANÁLISIS AMBIENTAL	Ing	172	Elba Graciela GABUTTI
ANÁLISIS DE ALIMENTOS	CB	14	Graciela Adriana BRAVO; Maria Lucia RUIZ; María de los Angeles CANGIANO
QUÍMICA ANALÍTICA II	CB	13	Ing. Renata Bomben
ANATOMÍA Y FISIOLOGÍA APÍCOLA	Tec	7	Angélica Nora MARTÍNEZ
MÉTODOS ESTADÍSTICOS PARA LA EXPERIMENTACIÓN	Agr	7	Sandra ESCUDERO
ADMINISTRACIÓN DE OPERACIONES	CE	15	Hector Marcelo CASABENE
ADMINISTRACIÓN PÚBLICA	CE	15	Mariana Beatriz ZAVALA; Inés ROUQUAUD

Curso	Dpto	Miembros	Administradores
APIRECNIA II	Agr	43	Med. Vet, Edgar Samuel DÍAZl
ARBOLADO URBANO- TECNICATURA MERLO	Tec	4	Mirta GÓMEZ
AREA DE PRODUCCIÓN Y SANIDAD VEGETAL	Agr	5	LUCERO Rolando; Mirta GÓMEZ
ANÁLISIS DE LA SEÑALES Y SISTEMAS	Ing	5	Guillermo MAGALDI; Walter LUCERO
AUDITORÍA	CE	51	FERNANDO Casals, Mariana RODRÍGUEZ, Roxanna CAMILETTI, Claudia VISCONTI
INGENIERÍA	Ing	43	Ing. Daniel MORAN
BIOESTADÍSTICA Y USO DEL LENGUAJE R	CPG	14	Cecilia del Valle LARTIGUE; Jorge Leporatti
BIOLOGÍA	Ing	16	Nancy TAVECCHIO
BIOLOGÍA GENERAL	Agr	2	Nancy TAVECCHIO
BIOLOGÍA	Ing	99	Prof. Magalí Maidana; Nancy TAVECCHIO; Prof. Silvina Elena MERCADO
QUÍMICA BIOLÓGICA BROMATO	CB	67	Maria Cecilia ÁVILA, Cecilia FERNÁNDEZ, Natalia DEL NEGRO , Roberto CARRIZO FLORES
BIOMETRÍA Y DISEÑO EXPERIMENTAL	CB	41	Sandra ESCUDERO
BALANCES DE MATERIA Y ENERGÍA (INGENIERÍA EN ALIMENTOS)	Ing	6	Ellen ROVERES; Sonia Carolina NUÑEZ
BALANCES DE MATERIA Y ENERGÍA (INGENIERÍA QUÍMICA)	Ing	6	Ellen ROVERES; Sonia Carolina NUÑEZ
BALANCES DE MATERIA Y ENERGÍA 2010 (IQ-IA)	Ing	10	Ellen ROVERES; Sonia Carolina NUÑEZ
BOTÁNICA SISTEMÁTICA	Agr	91	Cynthia Loreley BORNAND; Silvina Elena MERCADO
QUÍMICA GENERAL E INORGÁNICA	CB	80	María de los Angeles CANGIANO; Graciela Adriana BRAVO
BROMATOLOGÍA	Ing Proc	4	Stella Maris ZANIOLO
COMPUTACIÓN II (CPN) Y SISTEMAS DE INFORMACIÓN (LADM)	CB	20	Jorge OLGUÍN; Mónica PÁEZ
CONTROL DE CALIDAD EN LA INDUSTRIA ALIMENTARIA	Ing	4	Paola YACANTO
CEREALES Y OLEAGINOSAS/12	Agr	43	Marcelo Germán BONGIOVANNI
CONOCIENDO CLAROLINE - UNA OPCIÓN LIBRE PARA TENER TU MATERIA ON - LINE	CEX	23	Javier Alejandro CARLETTO; Claudio Ariel SAVINI
COSTOS I	CE	30	Paola PISANI
COSTOS II	CE	13	Liliana Melina tahtagian; Paola PISANI
COMPUTACIÓN Y FUNDAMENTOS DE INFORMÁTICA [CUATRO INGENIERÍAS 2011]	CB	62	Verónica Ana Isabel SAAVEDRA; Roberto Andrés FORGIONE SVOBODA; Viviana GASULL
COMPUTACIÓN [INGENIERÍA INDUSTRIAL 2011]	CB	46	Verónica Ana Isabel SAAVEDRA; Roberto Andrés FORGIONE SVOBODA; Viviana GASULL
ELEMENTOS DE COMPUTACIÓN-BROMATOLOGÍA	CB	75	Maria Laura RODRÍGUEZ; Viviana GASULL; Mariana RODRÍGUEZ; Karina RUIZ

Curso	Dpto	Miembros	Administradores
ELEMENTOS DE COMPUTACIÓN (BROMATOLOGÍA) - 2013	CB	50	Maria Laura RODRÍGUEZ; Viviana GASULL; Roberto Andrés FORGIONE SVOBODA
COMPUTACIÓN 1 / FUNDAMENTOS DE INFORMÁTICA	CB	168	Claudio Ariel SAVINI; Viviana GASULL; Santiago PEROTTI PINCIROLI; Roberto Andrés FORGIONE SVOBODA
COMPUTACIÓN I (CPN) TALLER DE COMPUTACIÓN (LA) COMPUTACIÓN II (TUGF)	CB	72	Jorge OLGUÍN; Maria Celeste FERNÁNDEZ; Mariana SAIBENE; Mónica PAEZ
COMPUTACIÓN I / COMPUTACIÓN / FUNDAMENTOS DE INFORMÁTICA	CB	228	Claudio Ariel SAVINI; Viviana GASULL; Santiago PEROTTI PINCIROLI; Roberto Andrés FORGIONE SVOBODA; Gisela MORANO
COMPUTACIÓN 2 [IE - IEM - IM] - SISTEMAS INFORMÁTICOS [II]	CB	76	Javier Alejandro CARLETTO; Claudio Ariel SAVINI; Juan Pablo DEMICHELIS; Guillermo LARREGAY; Federico BERGOGLIO
COMPUTACIÓN II CPN-SISTEMAS DE INFORMACIÓN LA	CB	43	Maria Celeste FERNÁNDEZ; Mariana SAIBENE
COMUNICACIÓN SOCIAL	CS	132	Luisa ARIAS; Claudio QUINTEROS
CONTABILIDAD II	CE	54	FERNANDO Casals; Mariana RODRÍGUEZ; Roxanna CAMILETTI
CONTABILIDAD I	CE	55	Adriana FURLOTTI
COSTOS PARA LA TOMA DE DECISIONES	CE	27	Paola Pisani
CURSO POSGRADO METODOLOGÍA DE LA INVESTIGACIÓN BIOLÓGICA APLICADA	Agr	41	Liliana PRIVITELLO
CRÍA DE REINAS	Agr	33	cozzarin guillermo
COMPUTACIÓN-TUMI - TILISARAO	Tec	20	Javier Alejandro CARLETTO; Julieta RODRIGO
CULTIVO IN VITRO DE CÉLULAS Y TEJIDOS VEGETALES	Agr	57	Patricia VERDES
INTRODUCCIÓN AL SISTEMA ESTADÍSTICO R	CPG	23	Jorge LEPORATI
CEREALES Y OLEAGINOSAS/13	Agr	11	Marcelo BONGIOVANNI
CEREALES Y OLEAGINOSAS 2014	Agr	11	Marcelo BONGIOVANNI
CEREALES Y OLEAGINOSAS 2015	Agr	21	Marcelo BONGIOVANNI
DASONOMÍA	Agr	23	Stella BOGINO
DINÁMICA Y CONTROL DE PROCESOS	Ing Proc	10	María Laura RODRÍGUEZ
DERECHO COMERCIAL I	CE	3	Adriana Noemí PICCOLO
DERECHO COMERCIAL II	CE	13	Paola PISANI
DENDROCRONOLOGÍA- POSGRADO	Agr	8	Stella BOGINO
LA DIMENSIÓN COMUNICACIÓNAL EN LAS INSTITUCIONES EDUCATIVAS	CS	28	Luis ARIAS; Ariel SANABRIA
ELECTRÓNICA APLICADA II (ING. ELECTRÓNICA)	Ing	18	Guillermo CATUOGNO; Ricardo Gastón FRÍAS; Jonathan BOSSO
ELECTRÓNICA APLICADA 1	Ing	9	Guillermo Daniel GOMINA ; Matias Ezequiel FUNES; Jonathan BOSSO

Curso	Dpto	Miembros	Administradores
ELECTRÓNICA BÁSICA/ELECTRÓNICA I	Ing	58	Guillermo MAGALDI; Guillermo Daniel GOMINA
ELEMENTOS DE COMPUTACIÓN (BROMATOLOGÍA) - 2014	CB	30	Claudio Ariel SAVINI; Viviana GASUL; Roberto Andrés FORGIONE SVOBODA
ELEMENTOS DE COMPUTACIÓN (BROMATOLOGÍA) - 2015	CB	39	Claudio Ariel SAVINI; Viviana GASULL
ELEMENTOS DE COMPUTACIÓN (BROMATOLOGÍA) 2016	CB	31	Claudio Ariel SAVINI; Viviana GASULL
ECONOMÍA AGRARIA	Agr	19	Jorge Raúl DÍAZ
ECOLOGÍA	Agr	153	Elba Graciela GABUTTI
ECONOMÍA / ECONOMÍA I 2016	CE	7	Alfredo Gabriel ZAMBRANO; Marisa POGLIANI
EDAFOLOGIA	Agr	35	Cecilia del Valle LARTIGUE
ELECTIVA: COMUNICACIÓN SOCIAL	CS	9	Luisa ARIAS
ELECTRÓNICA GENERAL APLICADA	Tec	14	Ing.Javier RODRÍGUEZ PIATTI; Elio OGAS
AUTOMATIZACIÓN ELECTRONEUMÁTICA	Tec	52	José CUELLO; Diego PÉREZ CASSEIGNAU
ELECTRÓNICA 2	Ing	11	Guillermo Daniel GOMINA
ELECTRÓNICA 2 2011	Ing	14	Guillermo Daniel GOMINA
- OPTATIVA ING QCA	Ing Proc	4	Sylvia ESQUENONI
COMPUTACIÓN -LTS-TUGF-TUAJ-MYCP	CB	86	Maria Celeste FERNÁNDEZ; Mariana SAIBENE
ANÁLISIS MATEMÁTICO 1	CB	12	Nora GATICA
EXTENSIÓN RURAL	Agr	40	María Silvina SAIBENE
ESTADÍSTICA Y MUESTREO	CE	123	Angélica Sandra ESCUDERO; Agostina GIORDANO; Gladys PAVAN
ESTADÍSTICA PARA LA ADMINISTRACIÓN	CE	140	Angélica Sandra ESCUDERO; Agostina GIORDANO; Gladys PAVAN
BIOMETRIA Y DISEÑO EXPERIMENTAL	Agr	24	Angélica Sandra ESCUDERO
ESTADÍSTICA Y DEMOGRAFÍA	CE	46	Ruth Mary BARROSO
ESTADÍSTICA Y MUESTREO	CE	103	Ruth Mary BARROSO; Evelyn BECERRA
FORMACIÓN DE CIENCIAS BÁSICAS EN INGENIERÍA. CONOCIMIENTO Y COMPETENCIAS.	CEX	18	Daniel MORANO
FUNDAMENTOS DE CONTROL DE CALIDAD DE PRODUCTOS APÍCOLAS	Tec	6	Stella Maris ZANIOLO
INTRODUCCIÓN A LA INGENIERÍA	CB	520	Gonzalo José OLMOS; Maria RIMINI; Javier JOFRÉ
FENÓMENOS DE TRANSPORTE (INGENIERÍA QUÍMICA E INGENIERÍA EN ALIMENTOS)	Ing	17	Ellen ROVERES; Mónica Silvia AUBERT; María Eugenia MICCOLO
QUÍMICA GENERAL E INDUSTRIAL	CB	3	Roberto CARRIZO FLORES

Curso	Dpto	Miembros	Administradores
LEGISLACIÓN Y TÉCNICA FISCAL TUGF 2017	CE	13	Elsa Liliana GURRUCHAGA
FÍSICA I	CB	121	Ricardo MONASTEROLO; Eduardo José GIL; Eugenia RIMINI; Marcela PESETTI; Rafael RODRIGO; Federico ROSALES
ING.AGRONÓMICA-BROMATOLOGÍA	CB	124	Federico ROSALES; Néstor GALDEANO; Viviana Myriam MERCADO; Marcela PESETTI; Sylvia ESQUENONI
FÍSICA ELECTRÓNICA	Ing	21	TRIMBOLI - SOMALO
FÍSICO-QUÍMICA	Ing Proc	31	Sylvia ESQUENONI; Edgar Mario SOTERAS; Gabriela ALANIZ
FISIOLOGÍA VEGETAL	Agr	18	Romina OSSES; Nancy TAVECCHIO; Hilda PEDRANZANI
FITOPATOLOGÍA2014	Agr	40	Susana LARRUSSE
FLORICULTURA 1	Agr	4	Mirta GÓMEZ
FORRAJES	Agr	71	Liliana PRIVITELLO; Fernando BACHA
FRUTICULTURA	Agr	26	Mariela QUIROGA; Rolando ANÍBAL
EJERCITACIÓN PROBLEMAS DE GENÉTICA	Agr	19	Magalí MAIDANA
GENÉTICA	Agr	168	Patricia VERDES; Xiomara CARBONELL
GENÉTICA Y MEJORAMIENTO GENÉTICO APÍCOLA	Agr	18	Patricia VERDES
GESTIÓN SOCIAL Y TRABAJO SOCIAL	CS	20	Jorge GIULIANI; Diego Elián ARELLANO
HIDROLOGÍA AGRÍCOLA	Agr	80	María HELLMERS; Marisa GARBERO
HORTICULTURA	Agr	8	Patricia BAZÁN; Maria Belén FUNES
INTRODUCCIÓN AL PENSAMIENTO ECONÓMICO	CE	41	Alfredo Gabriel ZAMBRANO
INSTALACIÓNES ELÉCTRICAS	Ing	9	José D`ANDREA
COMPUTACIÓN [INGENIERÍA INDUSTRIAL 2012]	CB	42	Verónica Ana Isabel SAAVEDRA; Roberto Andrés FORGIONE SVOBODA; Viviana GASULL
COMPUTACIÓN [INGENIERÍA INDUSTRIAL 2013]	CB	50	Verónica Ana Isabel SAAVEDRA; Roberto Andrés FORGIONE SVOBODA; Viviana GASULL
INTRODUCCIÓN A LA MINERÍA 2012	CEX	24	Verónica Ana Isabel SAAVEDRA
MÉTODOS EN INVESTIGACIÓN FORESTAL Y CAMBIO GLOBAL	CPG	29	Stella BOGINO; Mirta GÓMEZ
INFORMÁTICA (TUAI)	Tec	63	Claudio Ariel SAVINI; Santiago PEROTTI PINCIROLI; Gisela MORANO
INFORMÁTICA	Tec	51	Claudio Ariel SAVINI; Santiago PEROTTI PINCIROLI; Gisela MORANO
INFORMÁTICA TUMI TILISARAO	Tec	21	Claudio Ariel SAVINI
CURSO DE INGLÉS: COMUNICACIÓN ORAL Y ESCRITA, NIVEL II	CEX	30	Julieta RODRIGO; Marcela RIVAROLA
INGLÉS TÉCNICO	CB	114	Adriana MALLO; Marcela RIVAROLA

Curso	Dpto	Miembros	Administradores
APRENDER QUÍMICA (ING. EM Y MEC.)	CB	86	Maria Lucia RUIZ; Ricardo ROSSI
INTRODUCCIÓN A LA PROGRAMACIÓN	Tec	50	Javier Alejandro CARLETTO; Juan P DEMICHELIS; Federico BERGOGLIO
INTRODUCCIÓN A LA AGRONOMÍA	Agr	157	Enrique OCAMPO
INVESTIGACIÓN OPERATIVA	CE	23	Alberto A. SÁNCHEZ
TECNICATURA MERLO	Agr	7	Mirta GÓMEZ
DISPOSITIVOS INDUSTRIALES	Tec	13	Guillermo Ariel MARTÍNEZ
DERECHO LABORAL	CE	104	Alberto MARIANI; Carlos DÍAZ; Gabriela MARTÍNEZ
LEGISLACIÓN Y TÉCNICA FISCAL I - CPN - 2016	CE	30	Elsa Liliana GURRUCHAGA; Adriana PICCOLO
COMPUTACIÓN I-CPN/TALLER DE COMPUTACIÓN-LA (EXÁMENES ALUMNOS LIBRES)	CB	4	Maria Celeste FERNÁNDEZ; Mariana SAIBENE
COMPUTACIÓN II-CPN/SISTEMAS DE INFORMACIÓN-LA (EXÁMENES ALUMNOS LIBRES)	CB	12	Maria Celeste FERNÁNDEZ; Mariana SAIBENE
LABORATORIO DE MEDICIONES MECÁNICAS, ELÉCTRICAS Y ELECTRÓNICAS	Ing	3	Maximiliano ASENSIO
LEGISLACIÓN Y TÉCNICA FISCAL I	CE	7	Liliana GURRUCHAGA; Luis Alberto COSTAMAGNA
MALEZAS	Agr	25	Silvina Elena MERCADO; Cynthia Loreley BORNAND
MÁQUINAS ELÉCTRICAS - CONVERSIÓN ELECTROMECÁNICA DE LA ENERGÍA	Ing	10	Raul Enrique PEÑALOZA
MAQUINARIA AGRÍCOLA	Agr	40	Omar VETORE
MATEMÁTICA (ING. AGRONÓMICA)	CB	3	Gabriela ANDINO
MATEMÁTICA	Tec	68	Graciela del Valle ECHEVERRÍA
MATEMÁTICA I - ANÁLISIS MATEMÁTICO I	CE	29	Laura ALIAGA
PREINGRESO MATEMÁTICA 2017	CB	170	Graciela del Valle ECHEVERRÍA
MATEMÁTICA (ING. AGRONÓMICA)	CB	26	Analía COSCI; Javier ESPERANZA
MATEMÁTICAS ESPECIALES	CB	112	Sara Aida ALANIZ; Javier ESPERANZA
MATEMÁTICA FINANCIERA	CE	39	Cecilia Virginia QUIROGA; Facundo DEMO
MATEMÁTICA II	CB	6	Gladys Carmen MAY; Javier ESPERANZA
OPTATIVA I: SIMULACIÓN Y ANÁLISIS DE SISTEMAS MECÁNICOS ASISTIDOS POR ORDENADOR	Ing	33	Gustavo VERDUR; Ramiro RODRIGO; Luis MERCURI
SOFTWARE DE ANÁLISIS DE RESISTENCIA Y DEFORMACIÓN POR ELEMENTOS FINITOS	Tec	50	GERARDO Crespo; Luis MERCURI
SOFTWARE DE SIMULACIÓN DINAMICA	Tec	84	Gustavo VERDUR; Ramiro RODRIGO; Luis MERCURI
MÉTODOS NUMÉRICOS (IA)	Ing Proc	11	María Laura RODRÍGUEZ

Curso	Dpto	Miembros	Administradores
MEJORAMIENTO GENÉTICO VEGETAL	Agr	129	Susana BOLOGNA; Elizabeth ROJAS; Nicolas CATTANEO
METODOLOGÍA DE LA INVESTIGACIÓN BIOLÓGICA APLICADA	Agr	115	Liliana PRIVITELLO; Fernando BACHA
MICROBIOLOGÍA GENERAL - ALIMENTOS	Agr	49	Silvia NUÑEZ
PROGRAMACIÓN Y DESARROLLO CON MICROCONTROLADORES I	Tec	17	Guillermo LARREGAY; Federico PINNA
PROGRAMACIÓN Y DESARROLLO CON MICROCONTROLADORES II	Tec	18	Guillermo LARREGAY
RÉGIMEN SIMPLIFICADO PARA PEQUEÑOS CONTRIBUYENTES - MONOTRIBUTO	CE	8	Luis Alberto COSTAMAGNA
MORFOLOGÍA VEGETAL	Agr	150	maría cecilia FERNÁNDEZ belmonte; Marcela MANRIQUE; Zunilda FURLAN
MANTENIMIENTO DE PC Y PERIFÉRICOS	Tec	17	Claudio Ariel SAVINI; Santiago PEROTTI PINCIROLI
NUTRICIÓN ANIMAL	Agr	70	Mónica ROMERO
NUTRICIÓN ANIMAL 2014	Agr	4	Mónica ROMERO
SEMINARIO DE PRODUCTOS FORESTALES NO MADEREROS	Agr	15	Stella BOGINO
OPERACIÓNES UNITARIAS III- INGENIERÍA QUÍMICA	Ing Proc	10	Blanca Haydée HINTERMEYER; Silvia MIRO
OPTIMIZACIÓN Y CONTROL	Ing	48	Alicia CALABUIG; Eugenia RIMINI; Marcelo CASABENE
OPERACIÓNES UNITARIAS 1 (ING. EN ALIMENTOS)	Ing Proc	10	Marita MONTENEGRO; Omar MASINI
OPERACIÓNES UNITARIAS 2 (ING. ALIMENTOS)	Ing Proc	11	Myriam GRZONA; Marita MONTENEGRO
QUÍMICA ORGANICA TUSHT	CB	12	Roberto CARRIZO FLORES
OPERACIONES UNITARIAS II (INGENIERÍA QUÍMICA)	Ing Proc	27	Sonia Carolina NUÑEZ; Omar MASINI
OPERACIONES UNITARIAS I (INGENIERÍA QUÍMICA)	Ing	16	Paola YACANTO; Mirta POSSETTO
OPERACIONES UNITARIAS III /ING. ALIMENTOS	Ing Proc	21	Edgar Mario SOTERAS; Myriam GRZONA
PAE 22709	Agr	4	Fernando BACHA
PARQUES Y JARDINES	Agr	29	Stella BOGINO; Mirta GÓMEZ; Zunilda FURLAN
PASTIZALES NATURALES	Agr	134	Enrique OCAMPO
PATOLOGÍA APÍCOLA	Agr	19	Edgar Samuel DÍAZ
DISEÑO Y PROGRAMACIÓN DE DISPOSITIVOS CON CONTROL INCORPORADO	CEX	13	Armando RECABARREN; Carlos CATUOGNO
ASESORAMIENTO FICES-INTI A MICROEMPRENDEDORES RUBRO ALIMENTOS	CEX	9	Ellen ROVERES; Mónica Silvia AUBERT; Sonia Carolina NUÑEZ
PROYECTOS INTEGRADORES	Tec	11	José Alberto CUELLO
PROYECTOS INTEGRADORES 2014	Tec	18	Luis GODOY; José CUELLO

Curso	Dpto	Miembros	Administradores
POLÍTICA Y LEGISLACIÓN AGRARIA	Agr	38	Mónica ROMERO
POLÍTICA SOCIAL	CS	23	María Gloria TROCELLO; Virginia Carolina VILCHEZ
ELECTRÓNICA INDUSTRIAL	Ing	10	Federico SERRA; Javier Dario JUANEU; Federico ROSALES
PROBABILIDAD Y ESTADÍSTICA	CB	67	Jorge LEPORATI
CURSO DE MS-PROJECT 2010	CB	16	Patricia GIMENO; María Celeste FERNÁNDEZ; Mariana SAIBENE
PROTECCIÓN VEGETAL	Agr	37	Susana LARRUSSE; Angelica Nora MARTÍNEZ
QUÍMICA ANALÍTICA II	CB	4	Claudia Beatriz GRZONA
QUÍMICA ANALÍTICA 1 - QUÍMICA ANALÍTICA GENERAL	CB	42	María del Valle PONCE; Patricio HERRERA; Nora Andrea MERINO
QANALITICA2 - QUÍMICA ANALÍTICA 2 - QUÍMICA ANALÍTICA INSTRUMENTAL	CB	53	María del Valle PONCE; Patricio HERRERA; Nora Andrea MERINO
QUÍMICA Y BIOQUÍMICA DE LOS ALIMENTOS - BROMATOLOGÍA	CB	29	Odil FERNÁNDEZ; Orlando LAZZARO
QUÍMICA I	CB	9	Pedro Nelson BAILAC; adriana BRAVO; Orlando LAZZARO
QUÍMICA ORGÁNICA AGRONOMÍA 2016	Agr	33	Pedro Nelson BAILAC; Adrian Marcelo GIURNO; Orlando LAZZARO
QUÍMICA ORGÁNICA (BROMATOLOGÍA)	CB	71	Maria Cecilia ÁVILA; Cecilia FERNÁNDEZ; Eliana Soledad FERNÁNDEZ
QUÍMICA GENERAL APLICADA	CB	57	Maria Lucia RUIZ; Ricardo ROSSI
QUÍMICA GENERAL E INORGÁNICA BROM.	CB	50	Pedro Nelson BAILAC; Adriana BRAVO
QUÍMICA GENERAL E INORGÁNICA I Y A 2016	CB	57	Pedro Nelson BAILAC; Adriana BRAVO
QUÍMICA GENERAL E INORGÁNICA	CB	43	Alfredo Lazaro CARRASCULL; Sandra MOSCONI
QUÍMICA ORGÁNICA (ING. EN ALIMENTOS)	CB	20	Odil FERNÁNDEZ; Renata BOMBEN; Natalia DEL NEGRO
QUÍMICA ORGÁNICA ING.ALIMENTOS	CB	6	Mariano GUTIERREZ
QUÍMICA ORGÁNICA II	CB	91	Sofía LLANPART; Roberto CARRIZO FLORES; Mariano GUTIERREZ
QUÍMICA ORGÁNICA I	CB	55	Sofía LLANPART; María Cecilia ÁVILA; Mariano GUTIERREZ
QUÍMICA AGRÍCOLA	Agr	31	Sergio David CHIÓFALO; María Laura CANGIANO; Hemir Ángel MIRANDA MARQUEZ; Florencia Agustina CAMIOLO
QUÍMICA GENERAL E INORGÁNICA II Y B	CB	46	Nora Alejandra COMELLI; Darío Miguel MORA; Ricardo ROSSI; Mercedes QUIROGA
QUÍMICA GENERAL Y APLICADA PARA INGENIERÍAS INDUSTRIAL Y ELECTRÓNICA	CB	75	Renata BOMBEN; Adrián Marcelo GIURNO
QUÍMICA GENERAL E INDUSTRIAL	CB	138	María Cecilia ÁVILA; Raquel DAMELLI
QUIMORGAALIM2015	CB	7	Orlando IAZZARO
REDES DE DATOS	Ing	19	Javier Alejandro CARLETTO; Juan P DEMICHELIS

Curso	Dpto	Miembros	Administradores
LABME	Ing	39	José Alberto CUELLO; Guillermo LARREGAY
SCADA	Tec	91	José Alberto CUELLO; Luis GODOY
SISTEMAS DE CONTROL DIGITAL	CPG	7	Carlos CATUOGNO; Diego ALONSO
SOCIOLOGÍA PARA LIC. EN ADMINISTRACIÓN	CE	17	Esteban ARIAS ; Lic. Luciano PEROTTI; Dra. C. CAMPERO
TECNOLOGÍA APLICADA AL CONTROL DE SISTEMAS MECATRÓNICOS	Ing	5	Guillermo LARREGAY
TALLER DE PRÁCTICA I	CS	9	José Luis SORÚ; Adriana Isabel MORÁN
TALLER DE PRÁCTICAIII-FAMILIA	CS	6	Julieta RODRIGO; Graciela ANDRÉ
TEORÍA DE LOS CIRCUITOS	Ing	37	Guillermo CATUOGNO; Roberto TRIMBOLI
TECNOLOGÍA ELECTRÓNICA	Ing	9	Guillermo MAGALDI; Mario PICCOLO
AUTOMATIZACIÓN INDUSTRIAL II	Tec	19	José Alberto CUELLO; Diego PÉREZ CASSEIGNAU; José Luis SAAVEDRA; Montaño Ezequiel VERA
AUTOMATIZACIÓN INDUSTRIAL -I	Tec	32	José Alberto CUELLO
FÍSICA GENERAL	Tec	20	Ricardo MONASTEROLO; Federico ROSALES; Rafael RODRIGO; Marcela PESETTI
TEORIA DE LA EDUCACIÓN Y METODOLOGÍA DEL APRENDIZAJE	CS	21	Sonia PEREYRA; Marcela CALDERÓN
TERMODINÁMICA	Ing Proc	9	María Elena IRIARTE; Mariana SABER
LAS TIC Y SUS POSIBILIDADES	CS	21	Julieta RODRIGO; Marcela RIVAROLA; Céliz Cecilia AGUIRRE
“PROCESO DE INTERVENCIÓN SOCIAL CON FAMILIAS”	CS	36	Graciela ANDRÉ; Julieta RODRIGO
TRABAJO SOCIAL II- FAMILIA	CS	6	Graciela ANDRÉ; Julieta RODRIGO
ELECTRÓNICA	Tec	22	DARIO OVIEDO
COMPUTACIÓN	CB	27	Patricia GIMENO; Silvia GUIÑAZÚ; Martín CAMPERO
QUÍMICA GENERAL E INDUSTRIAL	CB	81	Pedro Nelson BAILAC; Miriam Amelia PÉREZ
QUÍMICA GENERAL E INDUSTRIAL: TUMI	CB	64	Roberto CARRIZO FLORES
INFORMÁTICA (TÉCNICO UNIVERSITARIO EN PRODUCCIÓN APÍCOLA)	CB	11	Patricia GIMENO
SEMINARIO TURISMO RURAL	Agr	6	Susana OCAMPO
ZOOLOGÍA AGRÍCOLA	Agr	70	Silvia Liliana BONIVARDO; María Belén FUNES
ZOOTECNIA	Agr	125	Edgar Samuel DÍAZ

UNIVERSIDAD NACIONAL DE SAN LUIS
Subsecretaría de Acreditación e Información Institucional
Av. Ejército de Los Andes 950, San Luis, 5700, República Argentina
Tel: (54) 266 -4520300 int. 5286
email: acreditación.unsl@gmail.com
http://acreditacion.unsl.edu.ar/