

Indicadores Institucionales

Facultad de Química, Bioquímica y Farmacia

Licenciatura en Ciencias Biológicas

Dra. Edilma Olinda Gagliardi

Secretaría de Acreditación, Evaluación y Desarrollo Institucional

Esp. Mariano Nicolás Saitúa y APU Carolina Yamile Cuello
Equipo Técnico

San Luis, 01 de Junio de 2023



50 años
Universidad
Nacional
de San Luis



Secretaría de Acreditación, Evaluación y Desarrollo Institucional
Universidad Nacional de San Luis

Indicadores Institucionales

CARRERAS QUE SE DICTAN EN LA UNIVERSIDAD NACIONAL DE SAN LUIS 2022

143 CARRERAS

29 Carreras de Pregrado

56 Carreras de Grado

58 Carreras de Posgrado

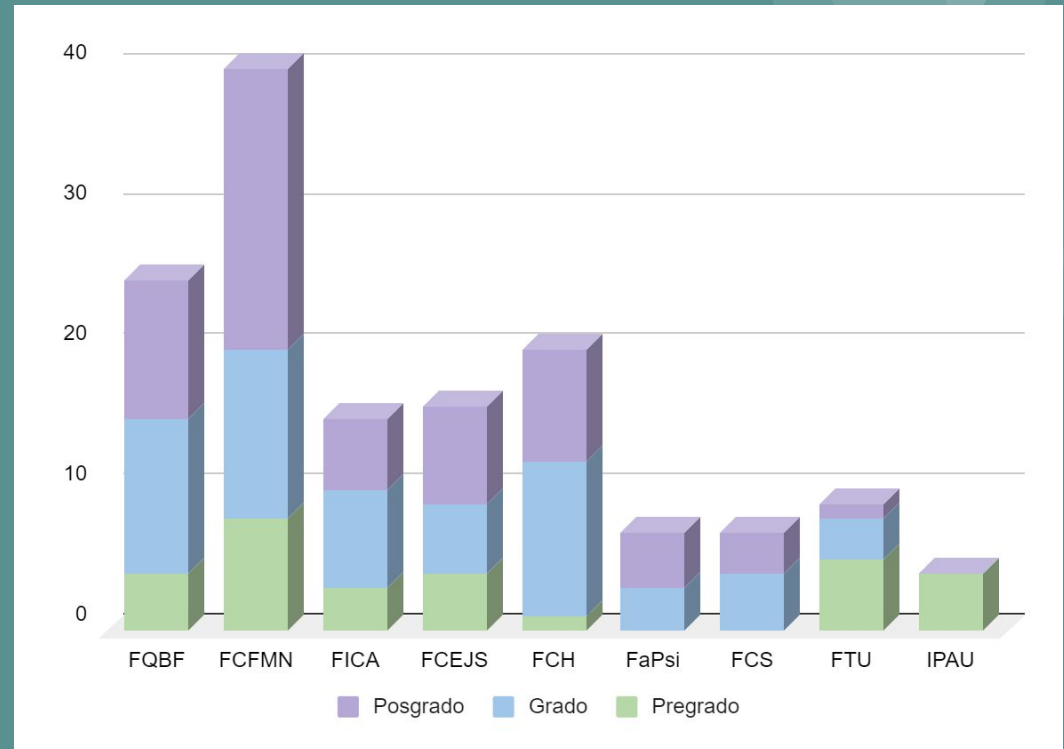

Indicadores Institucionales

CARRERAS QUE SE DICTAN EN LA UNIVERSIDAD NACIONAL DE SAN LUIS 2022

143 CARRERAS

25 Tecnicaturas

12 Profesorados

27 Licenciaturas

12 Ingenierías

9 Otros

20 Maestrías

23 Especializaciones

15 Doctorados

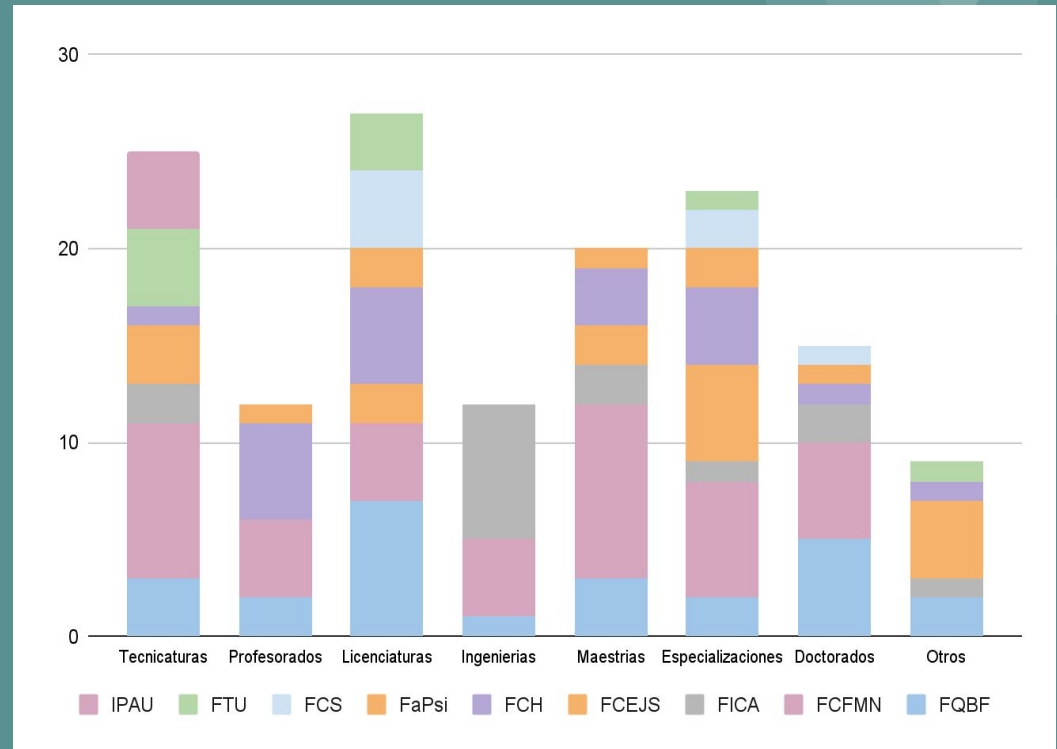

Fuente: Siu Araucano - 2021



50 años
Universidad
Nacional
de San Luis



Secretaría de Acreditación, Evaluación y Desarrollo Institucional
Universidad Nacional de San Luis

Indicadores Institucionales

CARRERAS QUE SE DICTAN EN LA FACULTAD DE QUÍMICA, BIOQUÍMICA Y FARMACIA 2022

25 CARRERAS

4 Carreras de Pregrado

11 Carreras de Grado

10 Carreras de Posgrado

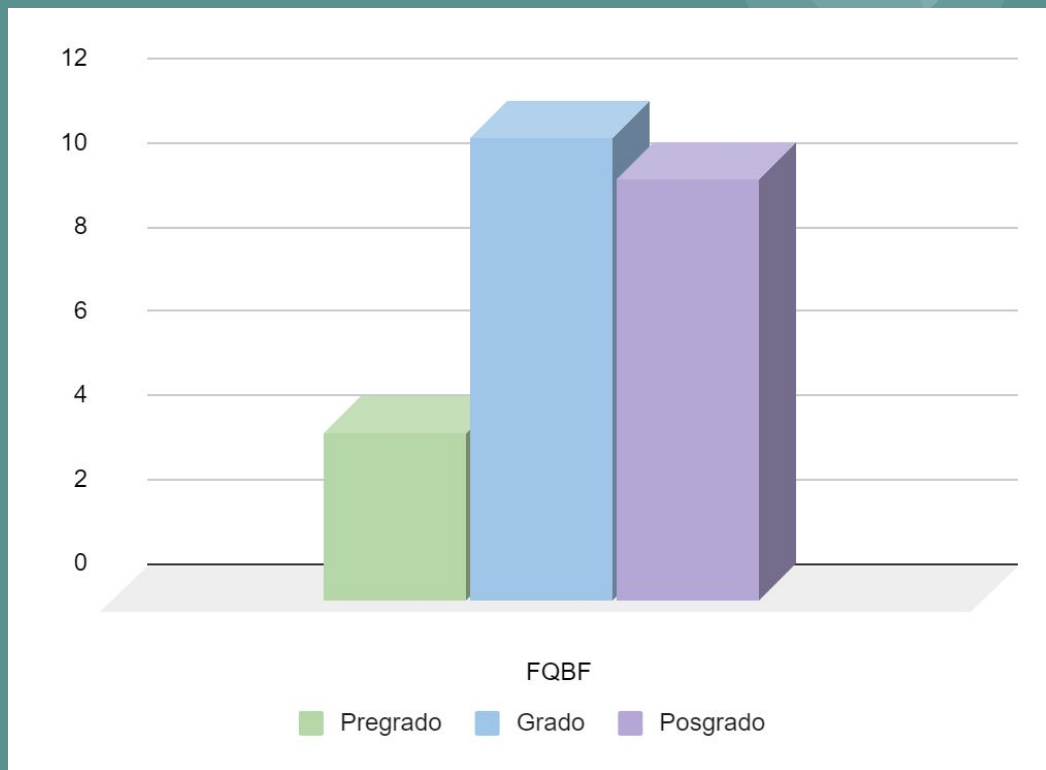

Indicadores Institucionales

CARRERAS QUE SE DICTAN EN LA FACULTAD DE QUÍMICA, BIOQUÍMICA Y FARMACIA 2022

25 CARRERAS

3 Tecnicaturas

2 Profesorados

7 Licenciaturas

1 Ingenierías

2 Otros

3 Maestrías

2 Especializaciones

5 Doctorados

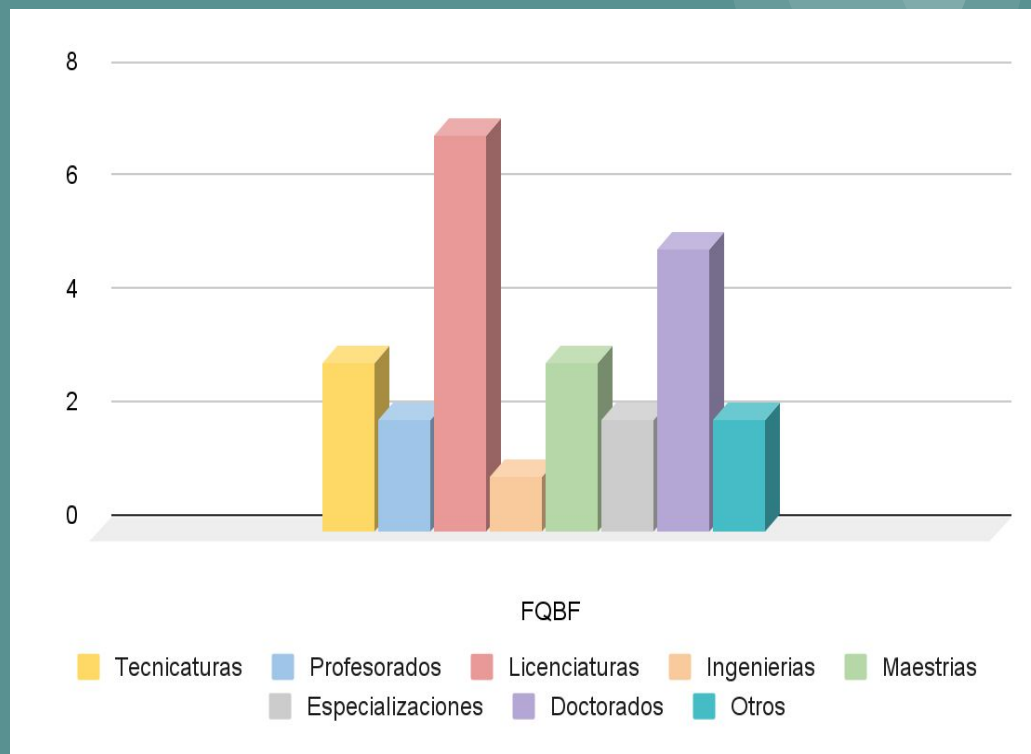

Indicadores Institucionales

ESTUDIANTES QUE CURSAN EN LA UNIVERSIDAD NACIONAL DE SAN LUIS 2022

16.419 ESTUDIANTES 2022

2683	Facultad de Química, Bioquímica y Farmacia
2015	Facultad de Ciencias Físico Matemáticas y Naturales
1385	Facultad de Ingeniería y Ciencias Agropecuarias
2252	Facultad de Ciencias Económicas, Jurídicas y Sociales
1752	Facultad de Ciencias Humanas
2670	Facultad de Psicología
3168	Facultad de Ciencias de la Salud
165	Facultad de Turismo y Urbanismo
329	Instituto Politécnico y Artístico Universitario



Indicadores Institucionales

ESTUDIANTES QUE CURSAN EN LA UNIVERSIDAD NACIONAL DE SAN LUIS 2022

16.419 ESTUDIANTES 2022

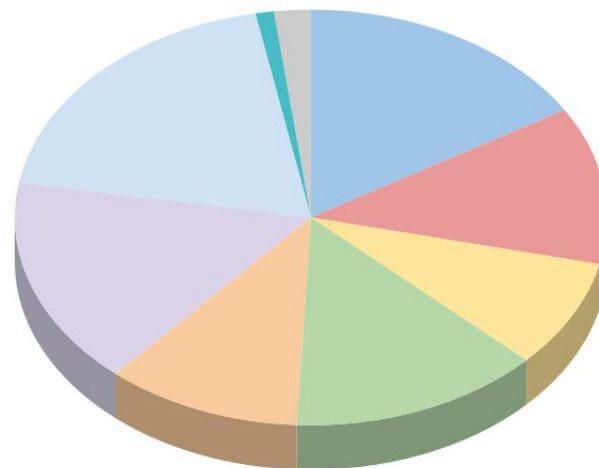

- Facultad de Química, Bioquímica y Farmacia
- Facultad de Ciencias Físico Matemáticas y Naturales
- Facultad de Ingeniería y Ciencias Agropecuarias
- Facultad de Ciencias Económicas, Jurídicas y Sociales
- Facultad de Ciencias Humanas
- Facultad de Psicología
- Facultad de Ciencias de la Salud
- Facultad de Turismo y Urbanismo
- Instituto Politécnico y Artístico Universitario

Indicadores Institucionales

ESTUDIANTES QUE CURSAN EN LA FACULTAD DE QUÍMICA, BIOQUÍMICA Y FARMACIA 2022

2683 ESTUDIANTES

526 Tecnicaturas

117 Profesorados

1450 Licenciaturas

113 Ingenierías

477 Otros

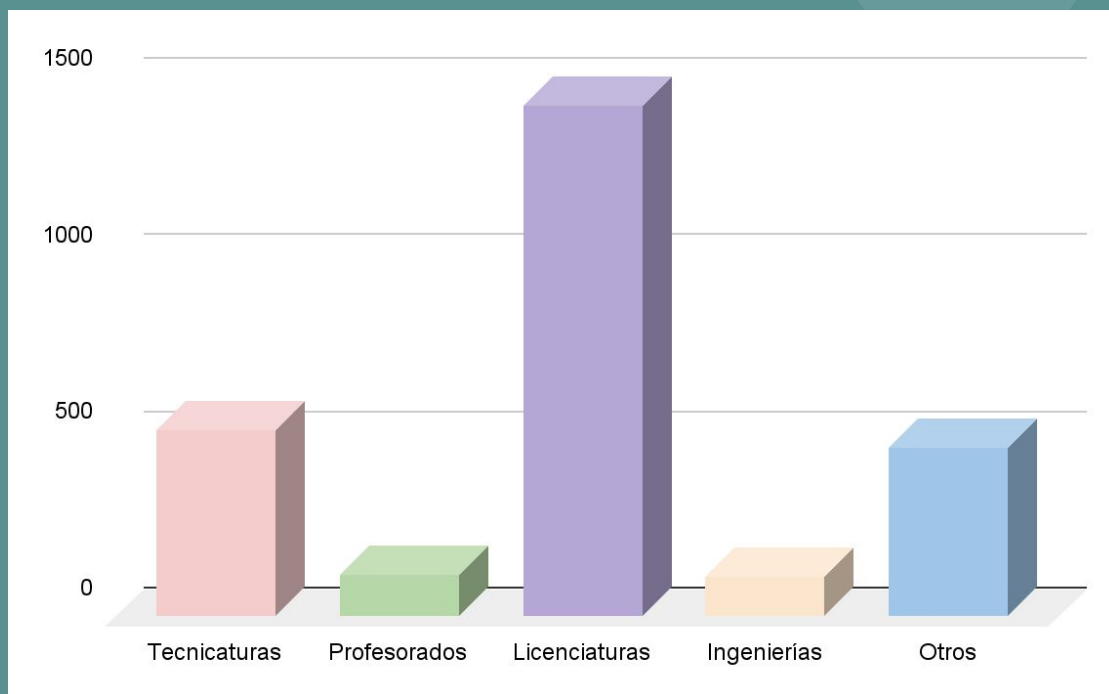

Indicadores Institucionales

RECURSOS HUMANOS DE LA UNIVERSIDAD NACIONAL DE SAN LUIS 2022

4013 PERSONAS

74 Autoridades Funcionarios

2743 Cargos Docentes

1196 Cargos Nodocentes

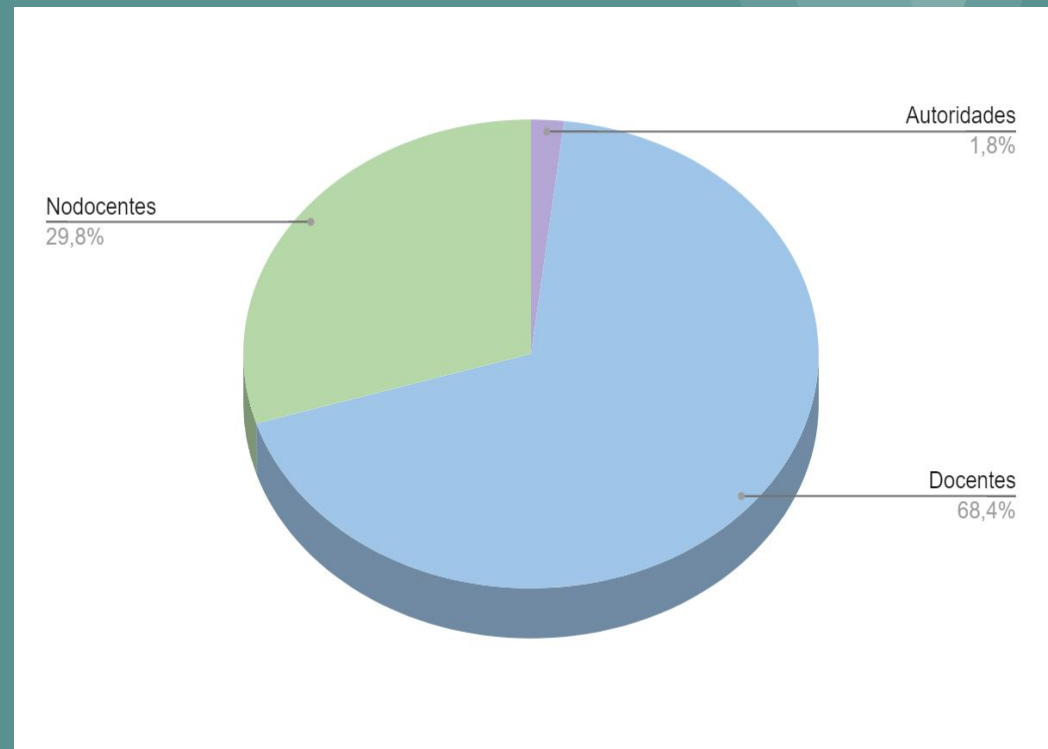

Indicadores Institucionales

RECURSOS HUMANOS EN LA FACULTAD DE QUÍMICA, BIOQUÍMICA Y FARMACIA 2022

482 PERSONAS

5 Autoridades Funcionarios

399 Cargos Docentes

78 Cargos Nodocentes

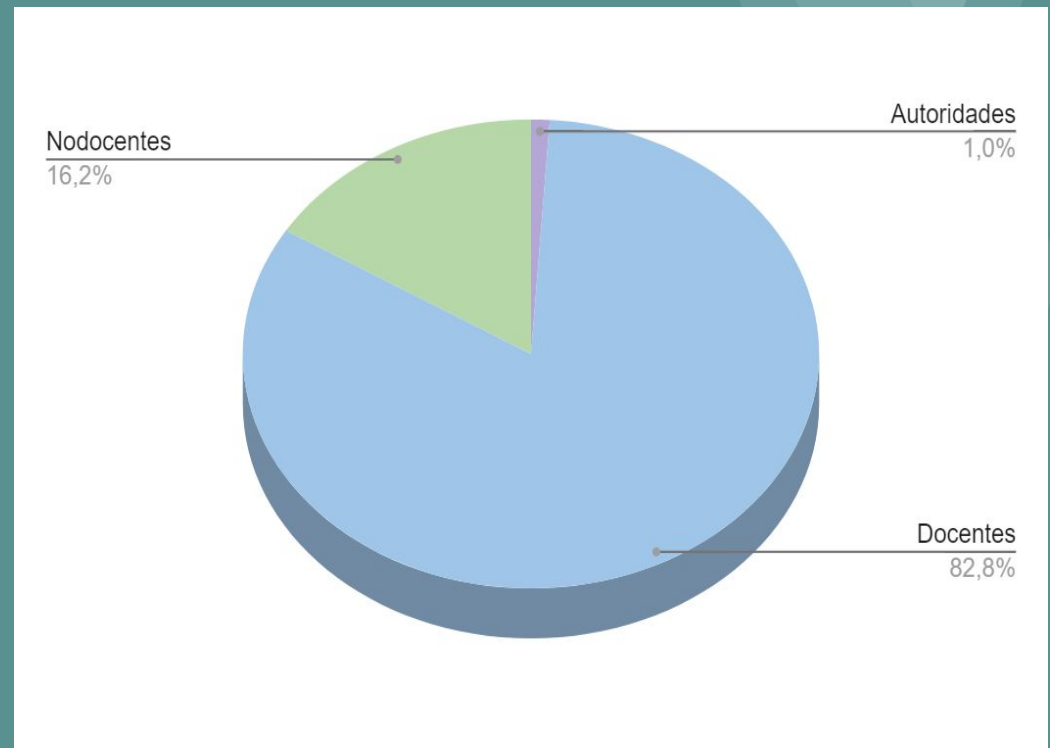

Indicadores Institucionales

PLANTA DOCENTE DE LA UNIVERSIDAD NACIONAL DE SAN LUIS 2022

2214 PERSONAS

- 120 Profesores Titulares
- 140 Profesores Asociados
- 651 Profesores Adjuntos
- 504 Jefe de Trabajos Prácticos
- 588 Ayudante de 1ra
- 136 Ayudante de 2da
- 31 Designación No Permanente
- 44 Docentes Superiores Horas

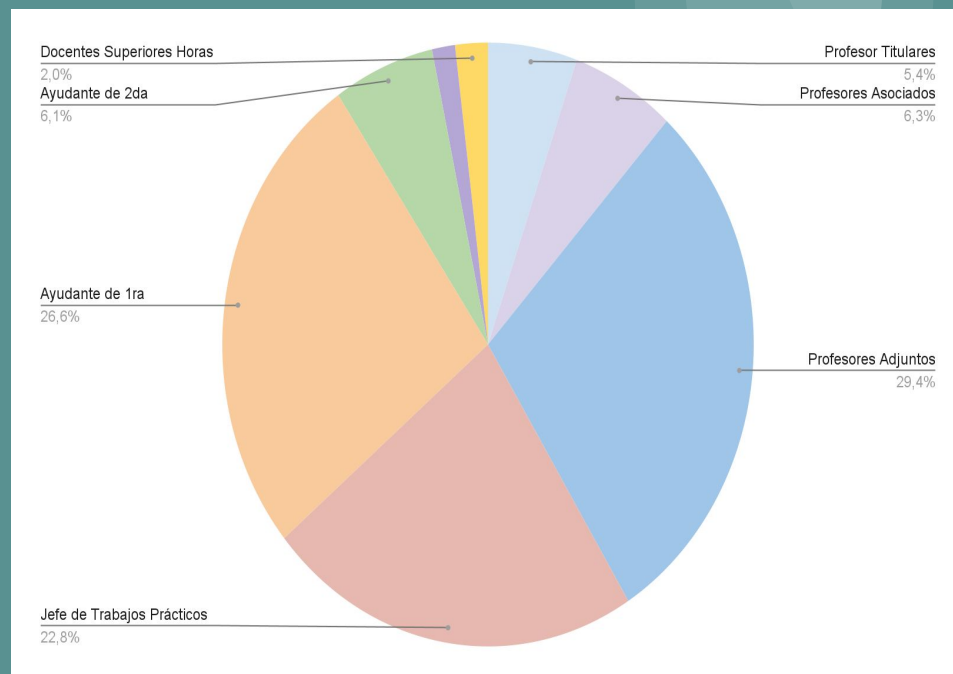

Indicadores Institucionales

PERSONAL DOCENTE DE LA FACULTAD DE QUÍMICA, BIOQUÍMICA Y FARMACIA 2022

399 PERSONAS

- 43** Profesores Titulares
- 38** Profesores Asociados
- 94** Profesores Adjuntos
- 146** Jefe de Trabajos Prácticos
- 59** Ayudante de 1ra
- 19** Ayudante de 2da
- 0** Designación No Permanente
- 0** Docentes Superiores Horas

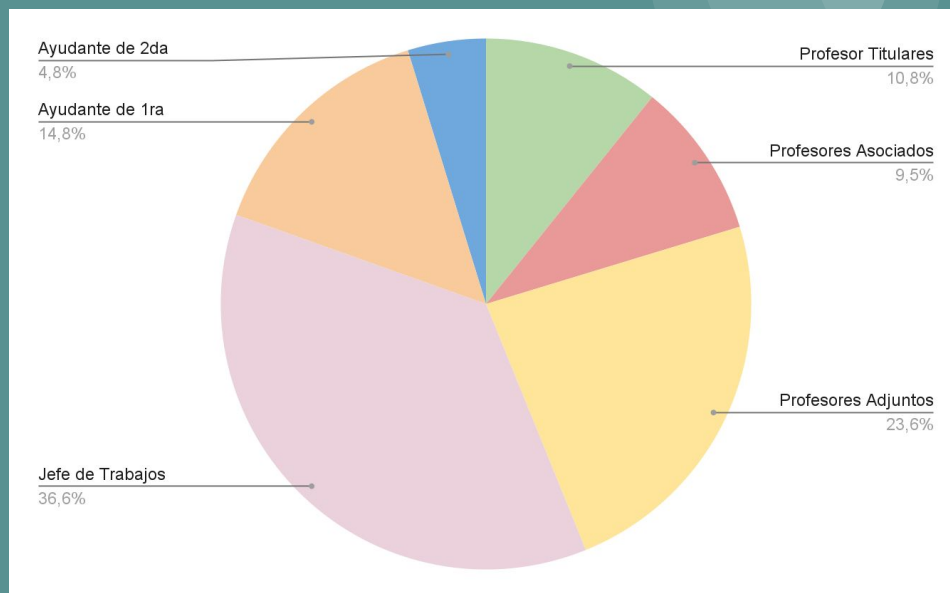

Indicadores Institucionales

PRESUPUESTO UNIVERSIDAD NACIONAL DE SAN LUIS 2023

RECURSOS UNSL 2023

\$ 12.939.753.365,00

\$ 11.633.274.692,67	Sueldos
\$ 63.947.635,20	Becas-Subsidios
\$ 107.702.762,59	Funcionamiento Dependencias
\$ 523.848.955,59	Funcionamiento Institucional
\$ 69.038.000,00	Transferencias
\$ 508.773.376,93	Convenios y Obras
\$ 12.906.585.423,00	Total por Función
\$ 33.167.942,00	Total CyT

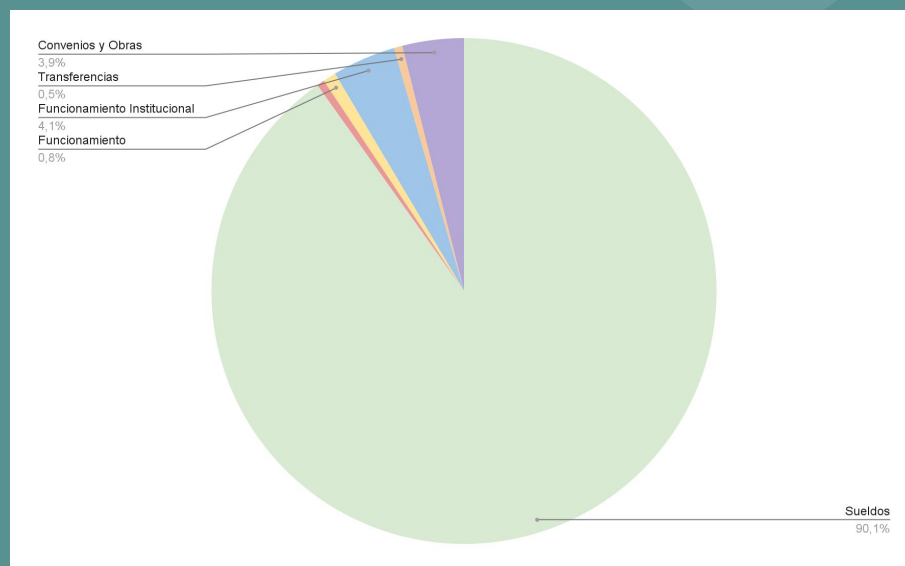

Ingreso, Permanencia y Egreso

En el marco del Plan de Desarrollo Institucional de la UNSL 2019-2030, surgen problemáticas de intervención.

Entre ellas, se estableció:

Ingreso, Permanencia y Egreso

Ingreso, Permanencia y Egreso

Desgranamiento por Cohorte

Egresados por Cohorte

Readmisiones

Por Carreras - Cursadas

Por Carreras - Exámenes

Resultados a la fecha de las Cursadas de Materias

Turnos de Exámenes

Ingreso, Permanencia y Egreso

El siguiente análisis se realiza por:

Por Facultad

Por Carrera

Por familias de Carreras

- ❖ Grado / pregrado
- ❖ Tecnicaturas / Licenciaturas / Ingenierías / Profesorados

Ingreso, Permanencia y Egreso

Ingresantes	Año de Ingreso		Ciclo Plan de Estudio	Supuesto Egreso	Intervalo	1° Egresado	Intervalo	U° Egresado	Intervalo	Edad de la Cohorte = U° Inscripción Anual	Intervalo	Año Actual	Egresados
m													M
n° año	1	...	5	6	...	i	...	j	...	k	...	2022	

Ingreso, Permanencia y Egreso

Variable	Descripción
EDAD DE LA COHORTE	Cantidad de años desde el Ingreso hasta el año de la U° inscripción anual
EDAD DE LA COHORTE AL 1° EGRESADO	Cantidad de años desde el Ingreso hasta el año del 1° Egresado
EDAD DE LA COHORTE AL U° EGRESADO	Cantidad de años desde el Ingreso hasta el año del U° Egresado
INTERVALO 1	Cantidad de años desde la finalización del ciclo del PE al 1° Egresado
INTERVALO 2	Cantidad de años entre 1° Egresado y U° Egresado
INTERVALO 3	Rezagados. Cantidad de años entre el U° Egresado y U° Inscripción anual
INTERVALO 4	Cantidad de años entre el U° Egresado y Año actual

Ingreso, Permanencia y Egreso

Variable	Descripción	Óptimo
CICLO PE	Duración del Plan de Estudio	Grado 4 o 5 Pregrado 3
CICLOS PE DE PERMANENCIA	Edad de la Cohorte / Ciclo PE	1
CICLOS PE CON TOLERANCIA DE PERMANENCIA	Edad de la Cohorte / (Ciclo PE + Tolerancia) Tolerancia = $\lfloor 1/2 \text{ Ciclo PE} \rfloor$	1
TASA DE LA COHORTE	Cantidad de Egresados / Cantidad de Ingresantes	1
DESEMPEÑO DE LA COHORTE	Tasa de la Cohorte & Ciclos de permanencia	$1*1=1$
DESEMPEÑO DE LA COHORTE c/ TOLERANCIA	Tasa de la Cohorte & Ciclos de permanencia con tolerancia	$1*1=1$
CANTIDAD DE CICLOS PE MÍNIMO	Edad de la Cohorte al 1° Egresado / Ciclo PE	1,2 y 1,3
CANTIDAD DE CICLOS PE MÁXIMO	Edad de la Cohorte al U° Egresado / Ciclo PE	$1 < n \leq \text{Año actual}$

Indicadores Institucionales

Facultad de Química, Bioquímica y Farmacia

Análisis de la Facultad



50 años
Universidad
Nacional
de San Luis



Secretaría de Acreditación, Evaluación y Desarrollo Institucional
Universidad Nacional de San Luis

Indicadores Institucionales

FACULTAD DE QUÍMICA, BIOQUÍMICA Y FARMACIA

Comportamiento de las cohortes respecto de las reinscripciones anuales

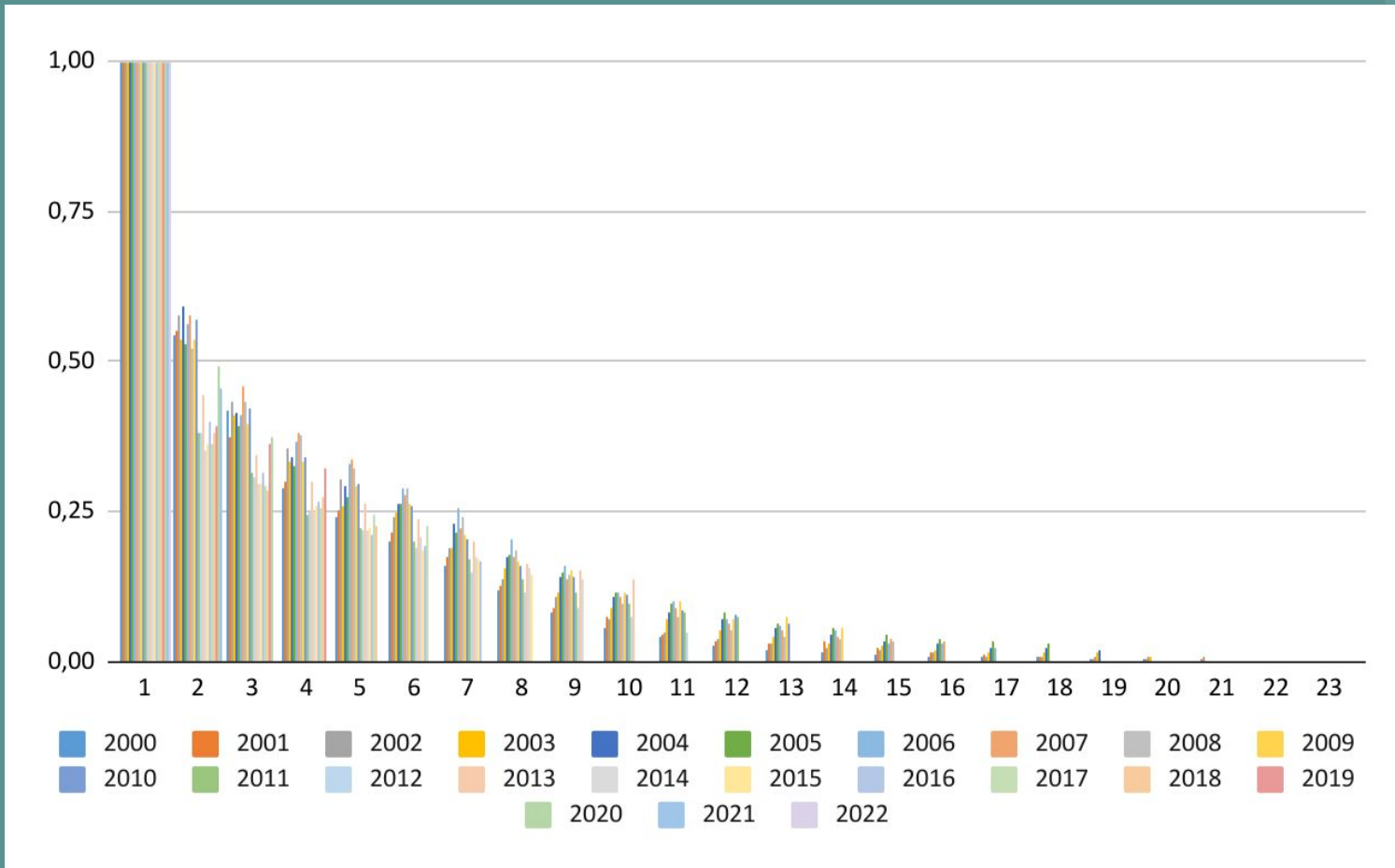

Indicadores Institucionales

FACULTAD DE QUÍMICA, BIOQUÍMICA Y FARMACIA

Comportamiento de las cohortes respecto de las reinscripciones anuales según egresados

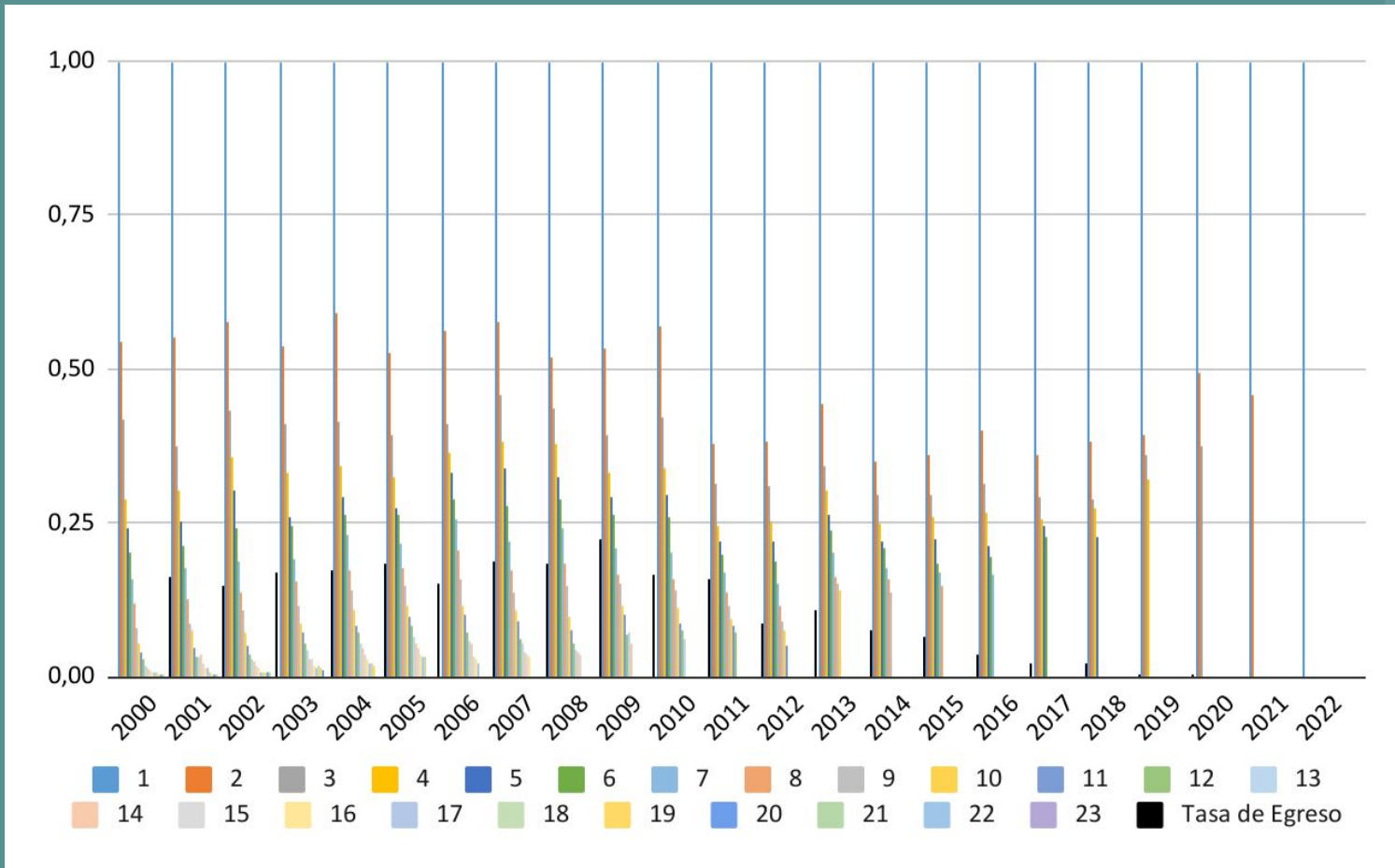

Indicadores Institucionales

FACULTAD DE QUÍMICA, BIOQUÍMICA Y FARMACIA

Ingresantes VS Egresados

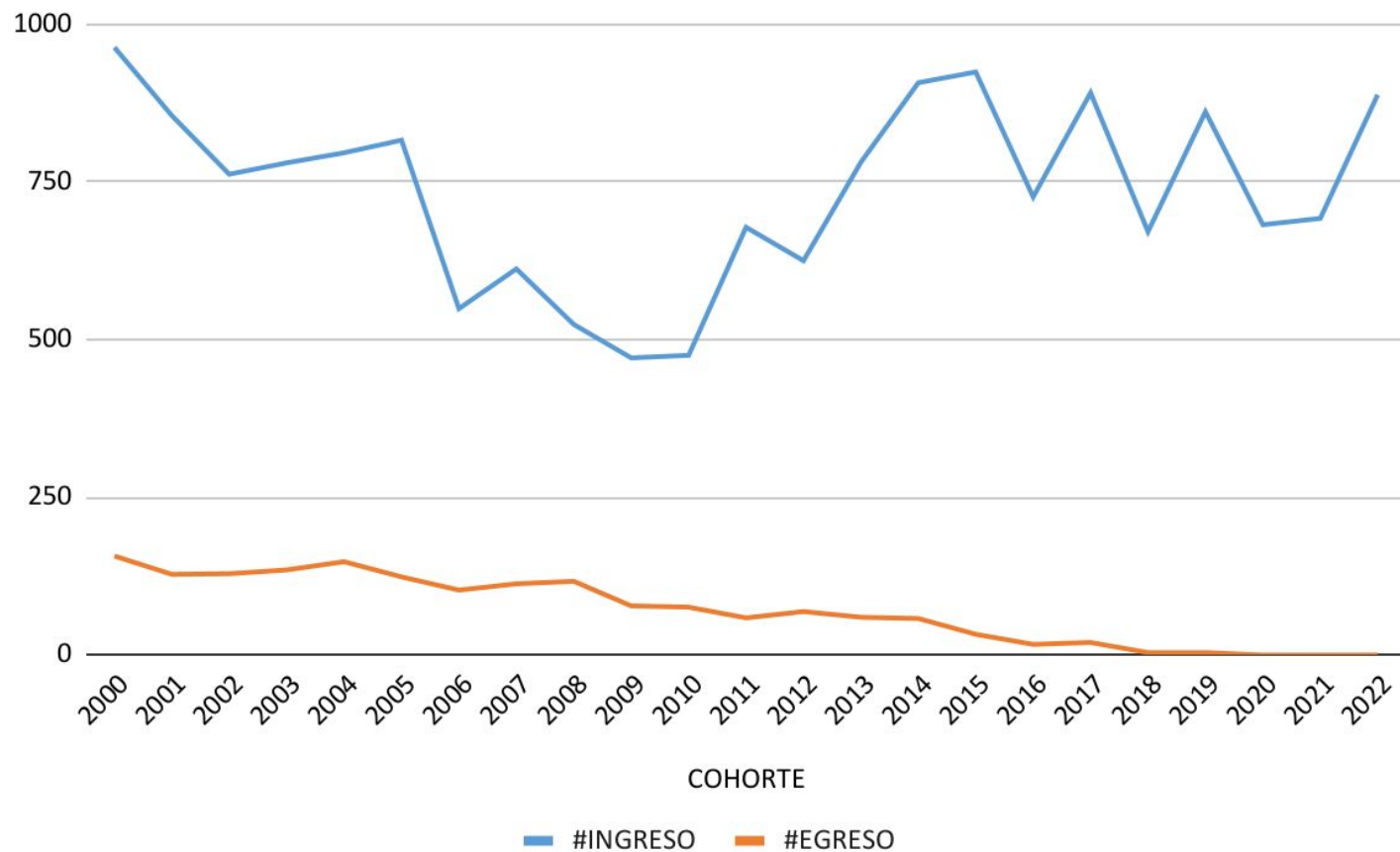

Indicadores Institucionales

CARRERAS DE GRADO

Comportamiento de las cohortes respecto de las reinscripciones anuales

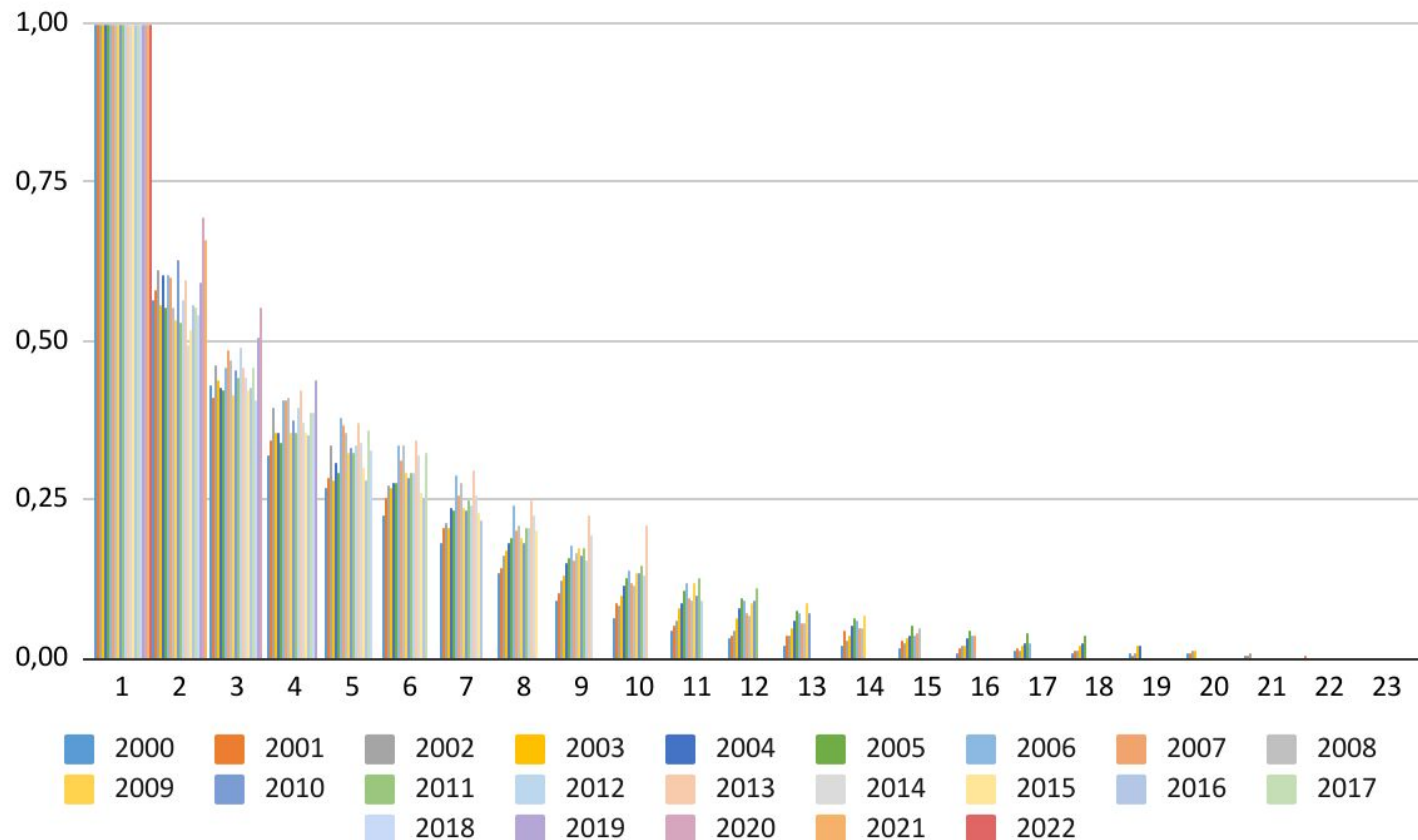

Indicadores Institucionales

CARRERAS DE GRADO

Comportamiento de las cohortes respecto de las reinscripciones anuales según egresados

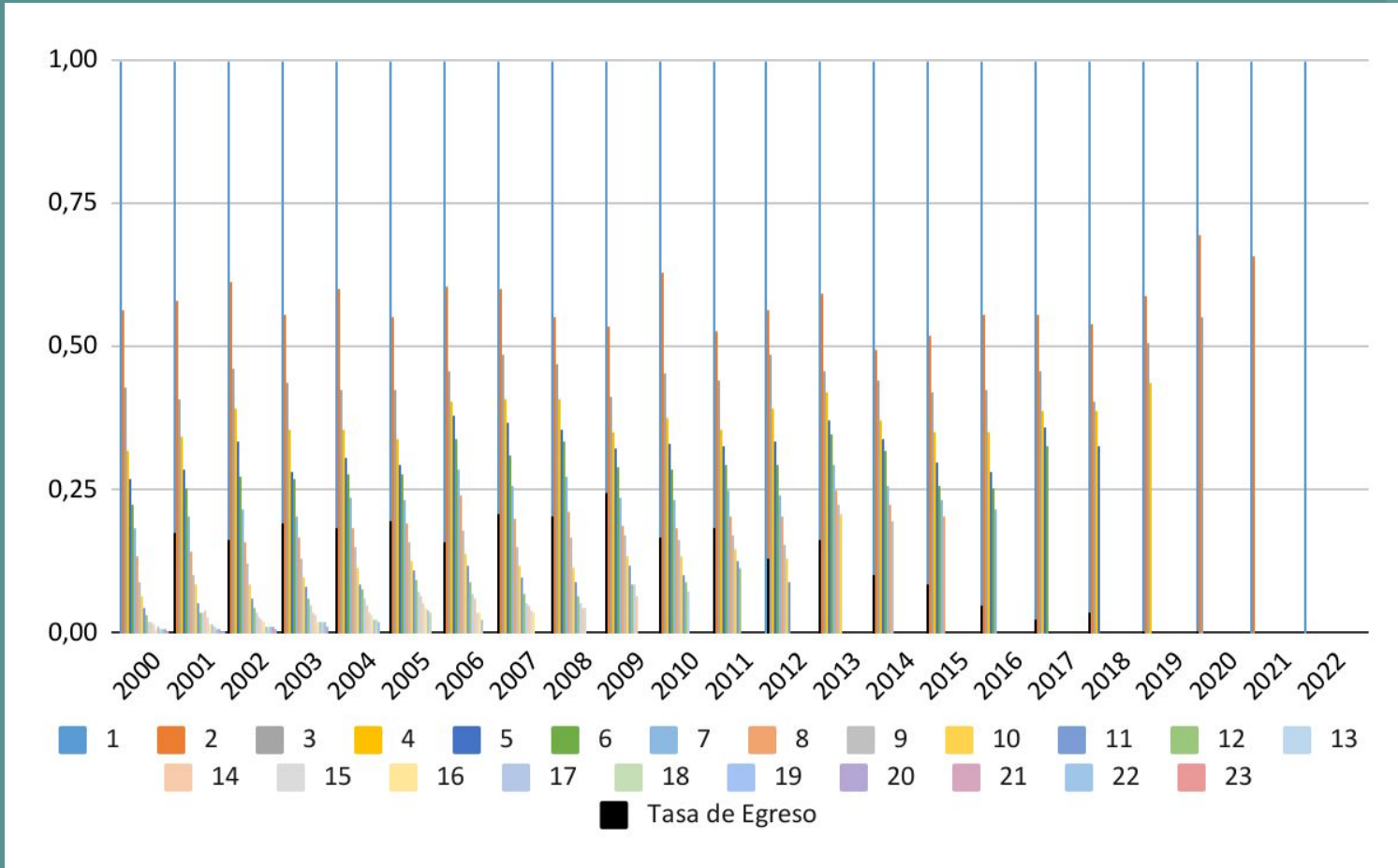

Indicadores Institucionales

CARRERAS DE GRADO

Ingresantes VS Egresados

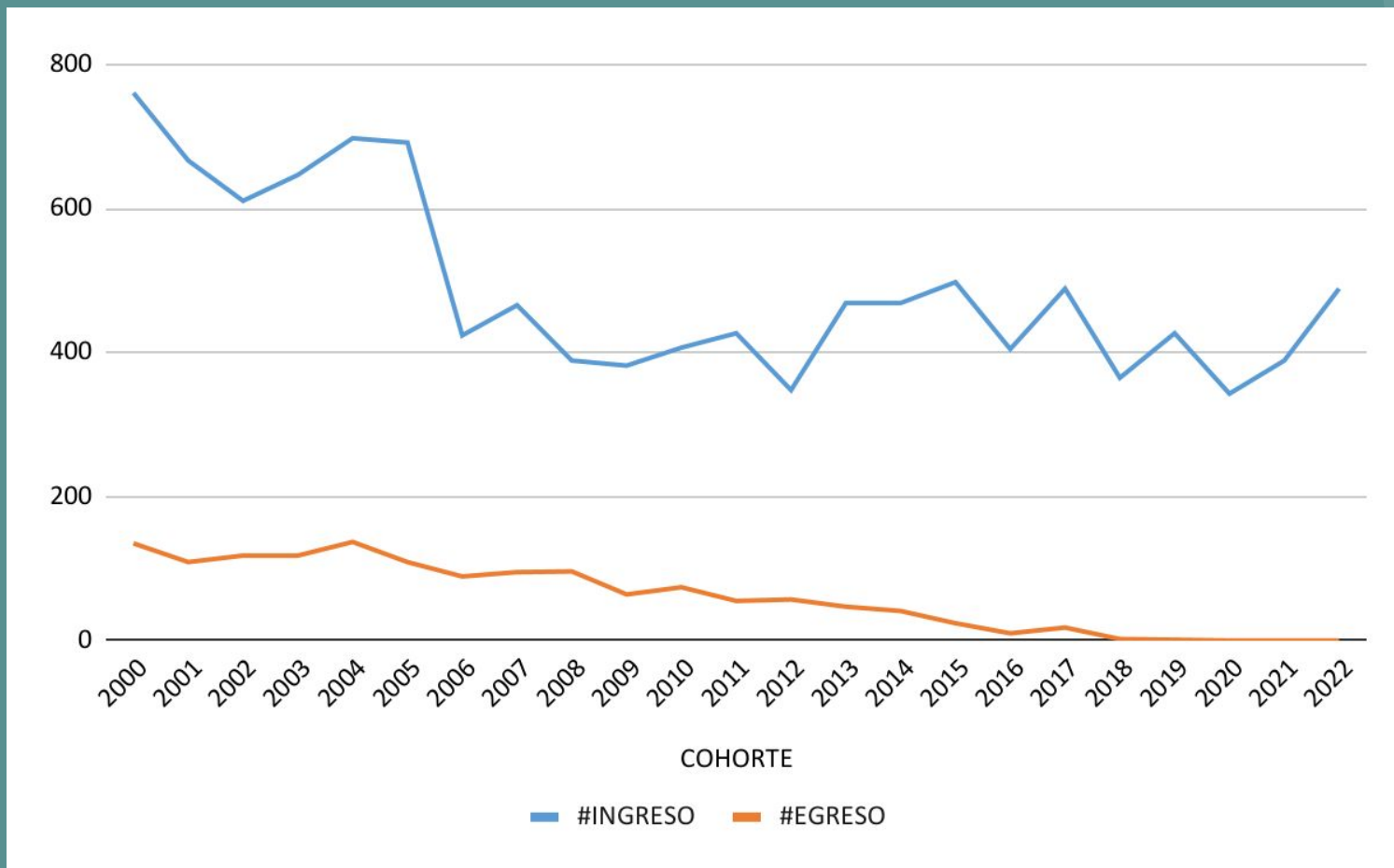

Indicadores Institucionales

CARRERAS DE PREGRADO

Comportamiento de las cohortes respecto de las reinscripciones anuales

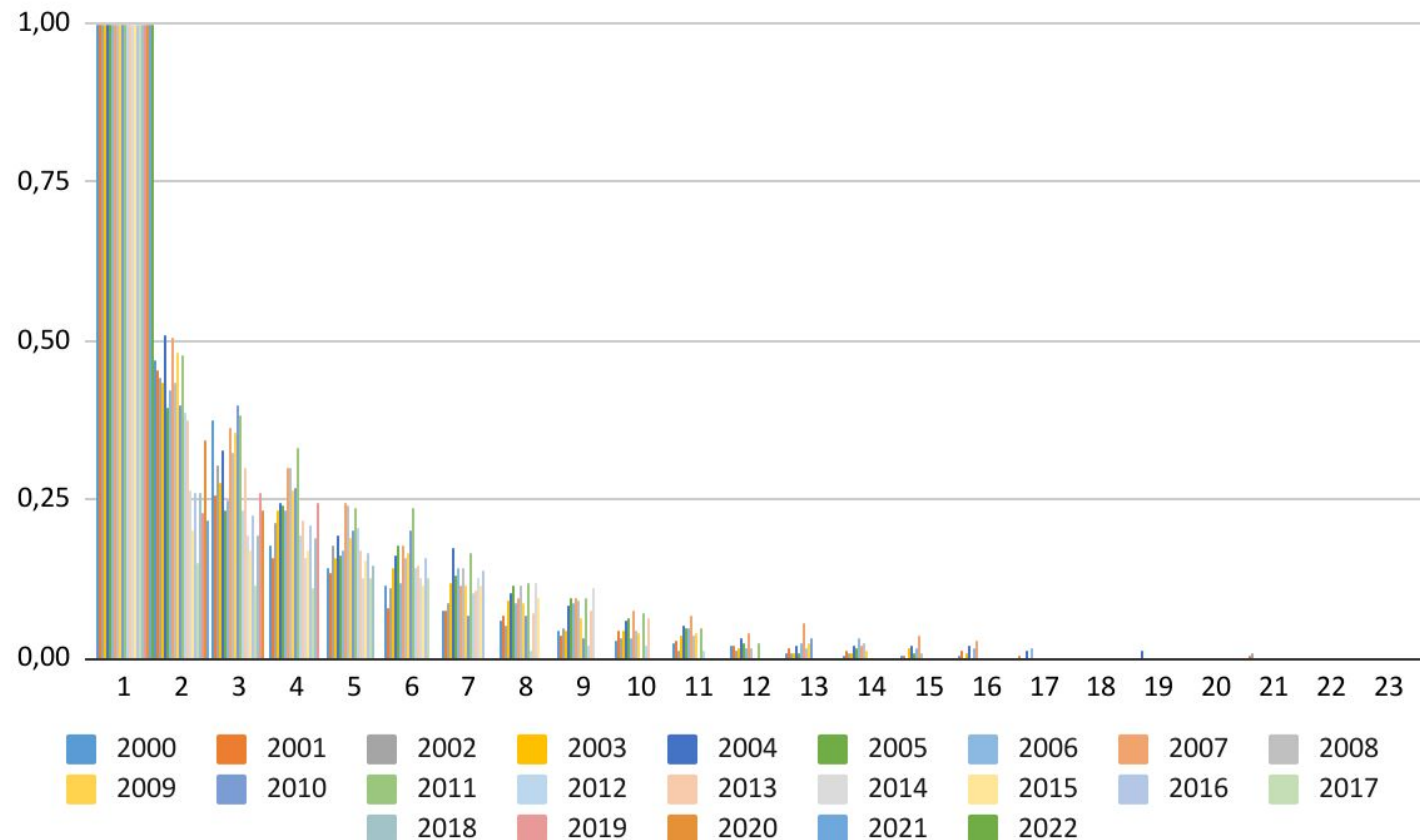

Indicadores Institucionales

CARRERAS DE PREGRADO

Comportamiento de las cohortes respecto de las reinscripciones anuales según egresados

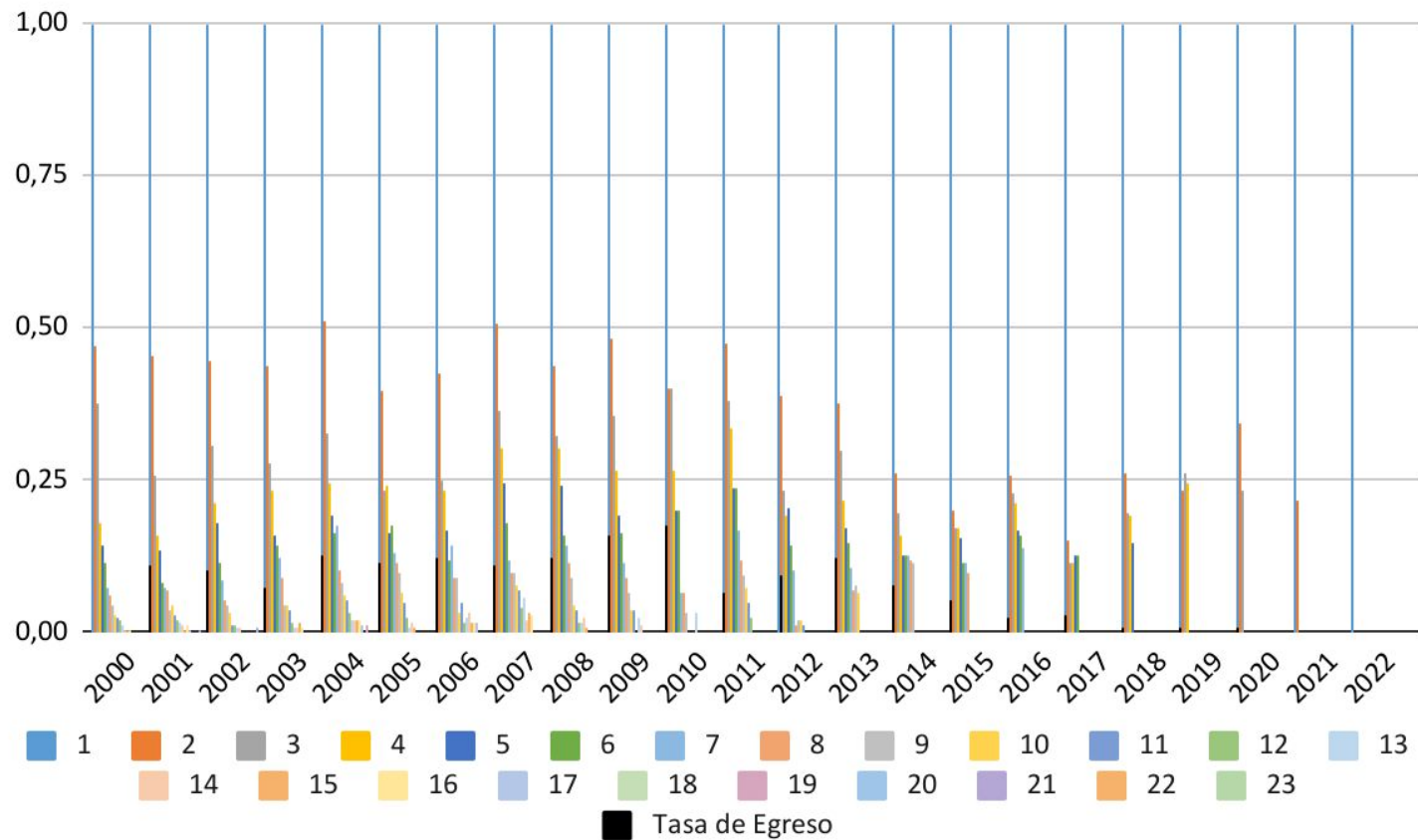

Indicadores Institucionales

CARRERAS DE PREGRADO

Ingresantes VS Egresados

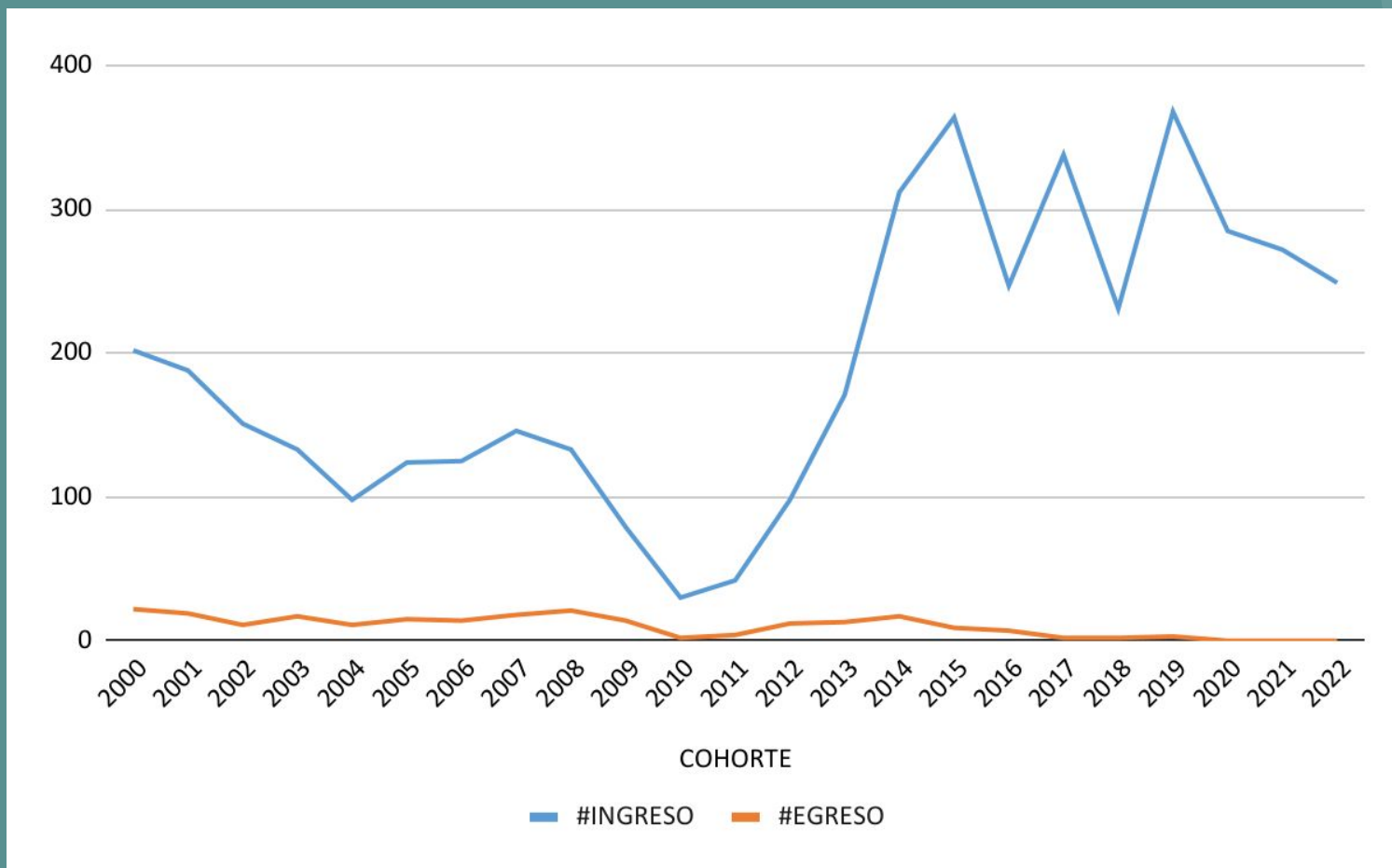

Indicadores Institucionales

INGENIERÍAS

Comportamiento de las cohortes respecto de las reinscripciones anuales

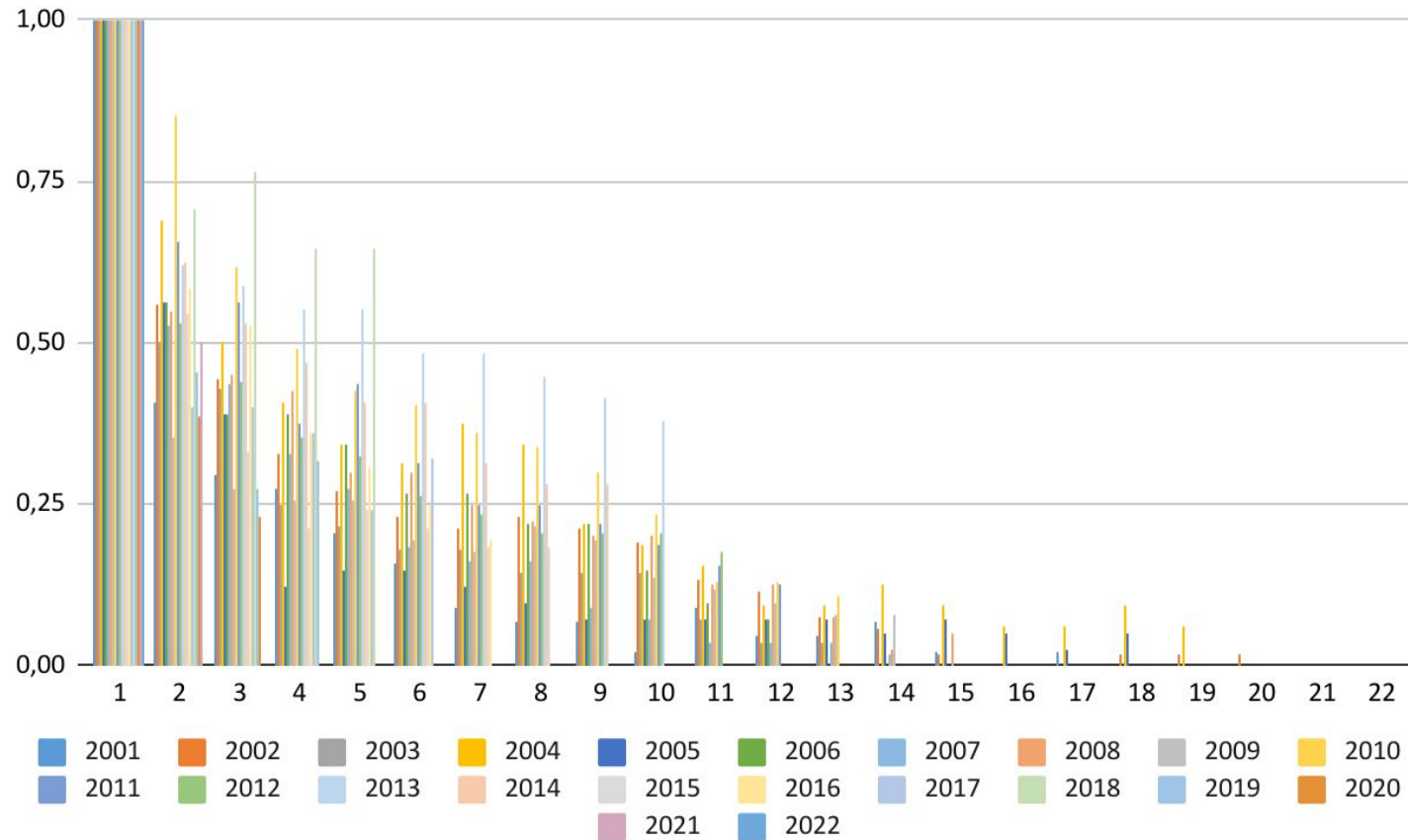

Indicadores Institucionales

INGENIERÍAS

Comportamiento de las cohortes respecto de las reinscripciones anuales según egresados

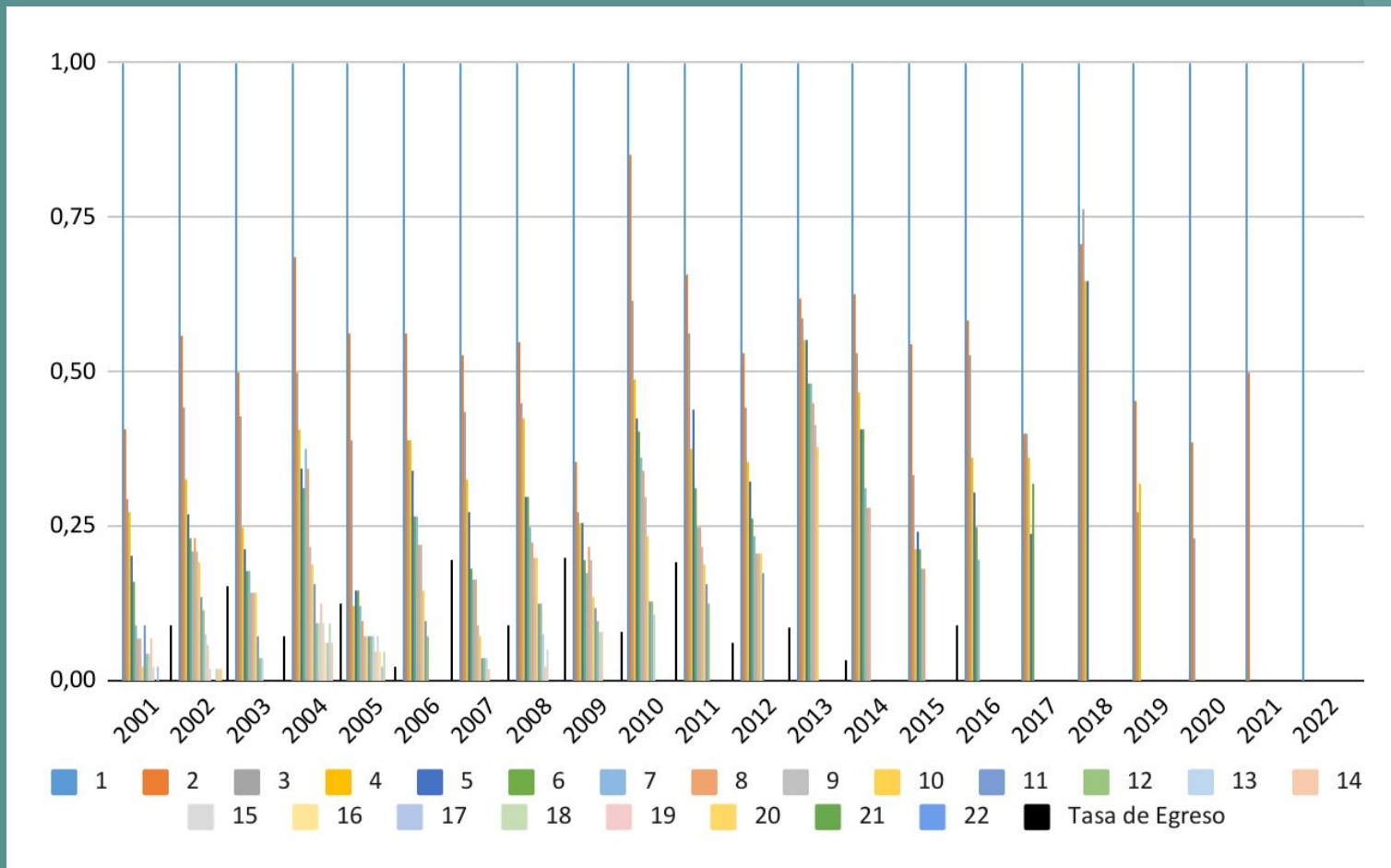

Indicadores Institucionales

INGENIERÍAS

Ingresantes VS Egresados

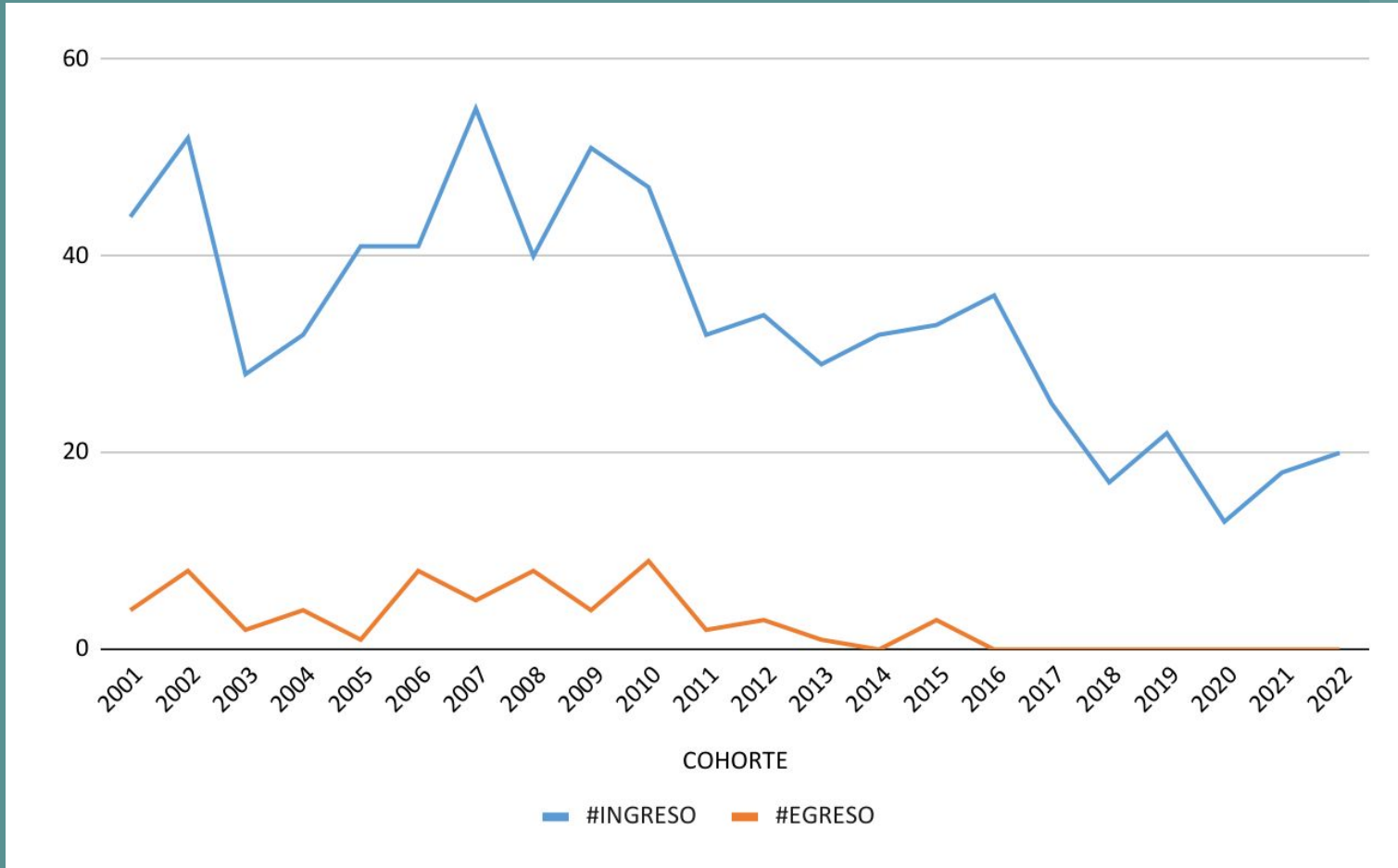

Indicadores Institucionales

LICENCIATURAS

Comportamiento de las cohortes respecto de las reinscripciones anuales

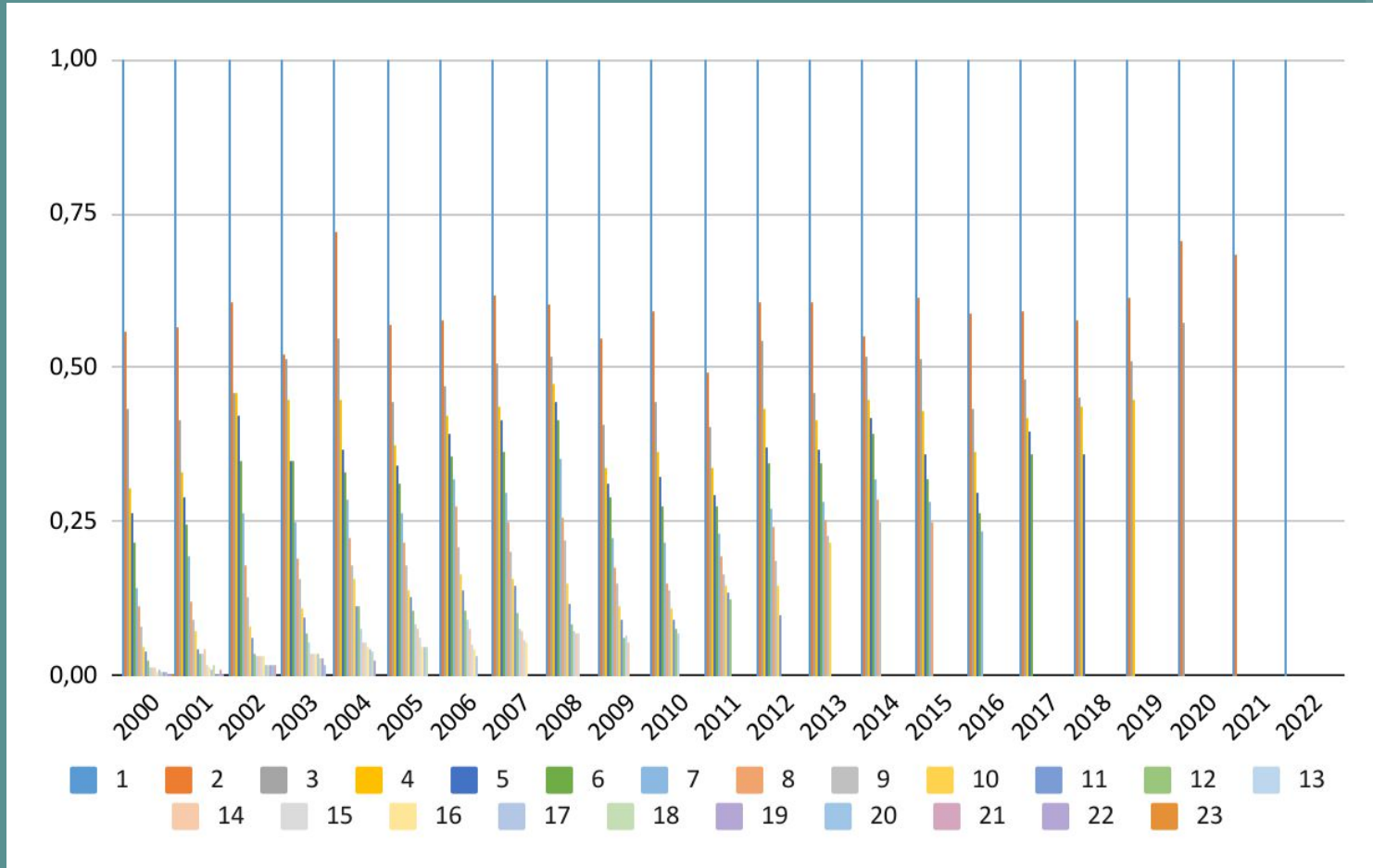

Indicadores Institucionales

LICENCIATURAS

Comportamiento de las cohortes respecto de las reinscripciones anuales según egresados

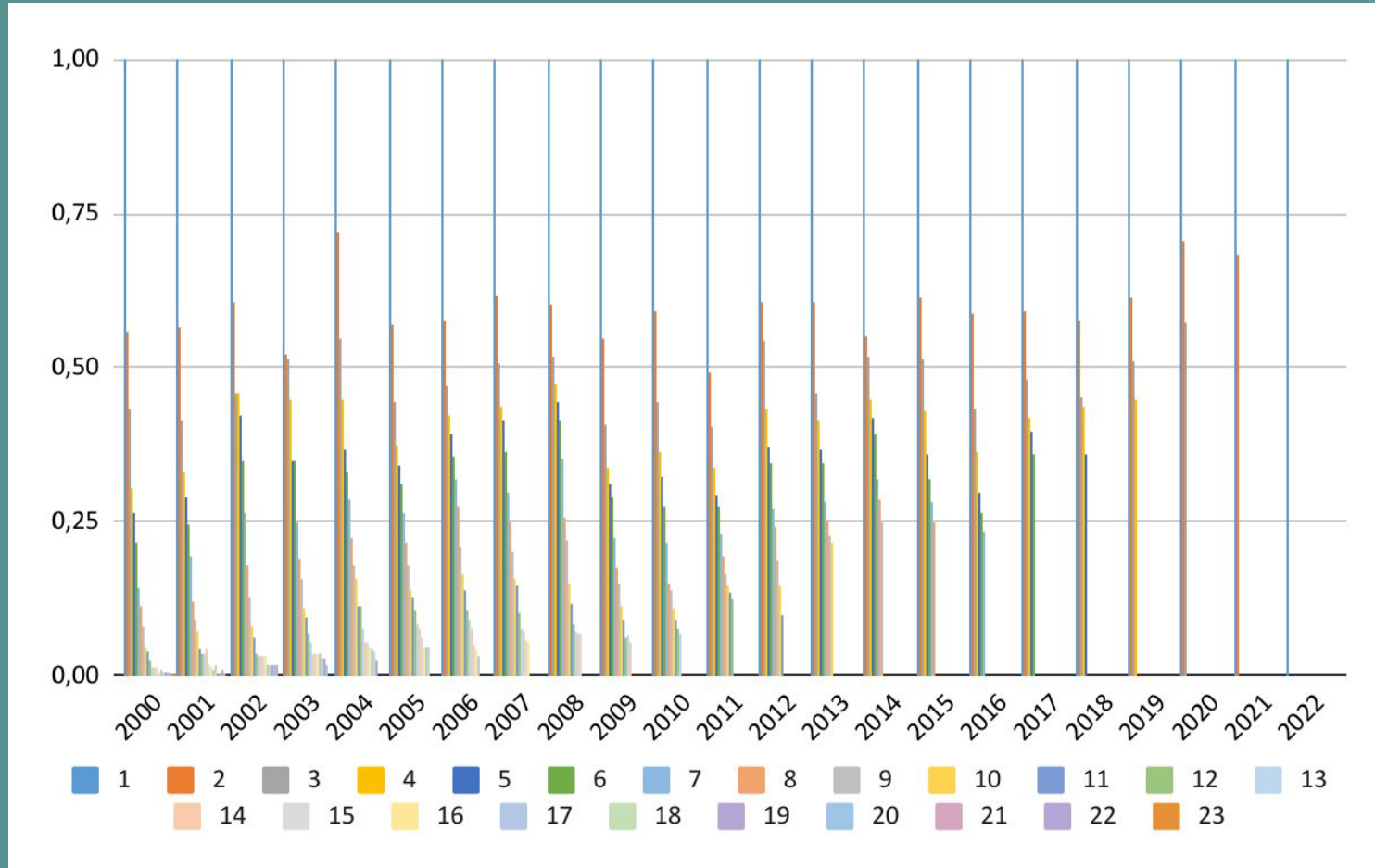

Indicadores Institucionales

LICENCIATURAS

Ingresantes VS Egresados

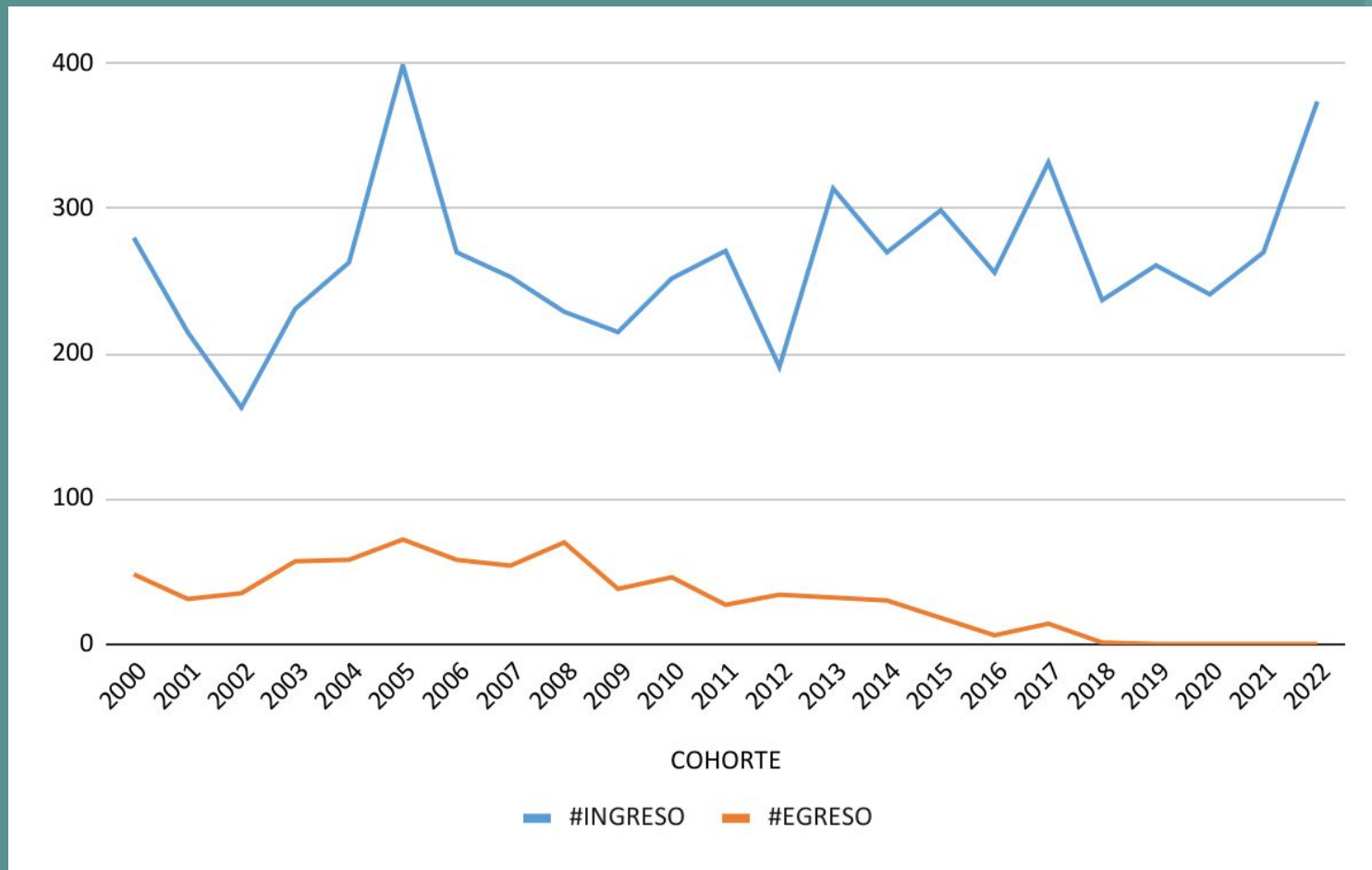

Indicadores Institucionales

PROFESORADOS

Comportamiento de las cohortes respecto de las reinscripciones anuales

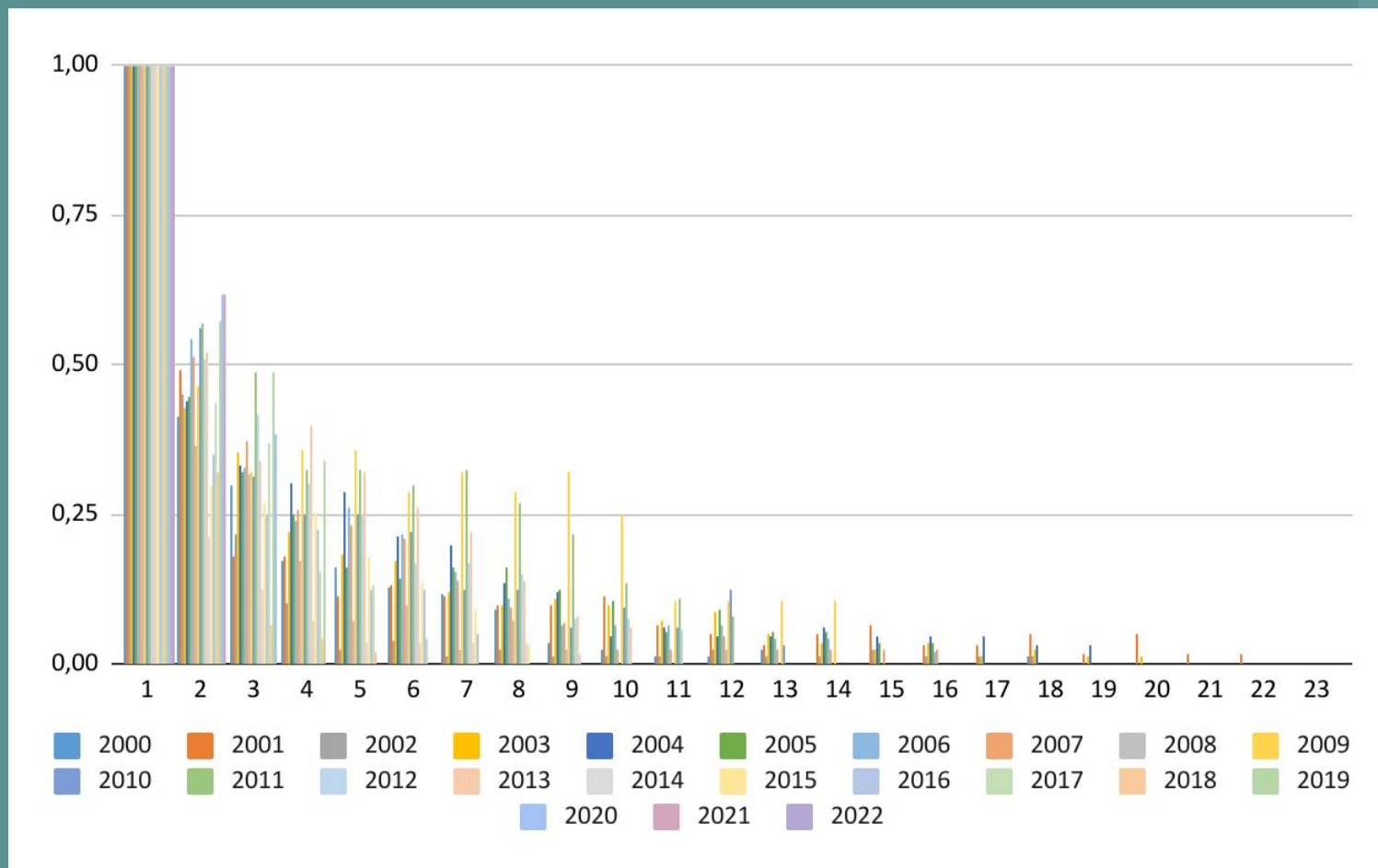

Indicadores Institucionales

PROFESORADOS

Comportamiento de las cohortes respecto de las reinscripciones anuales según egresados

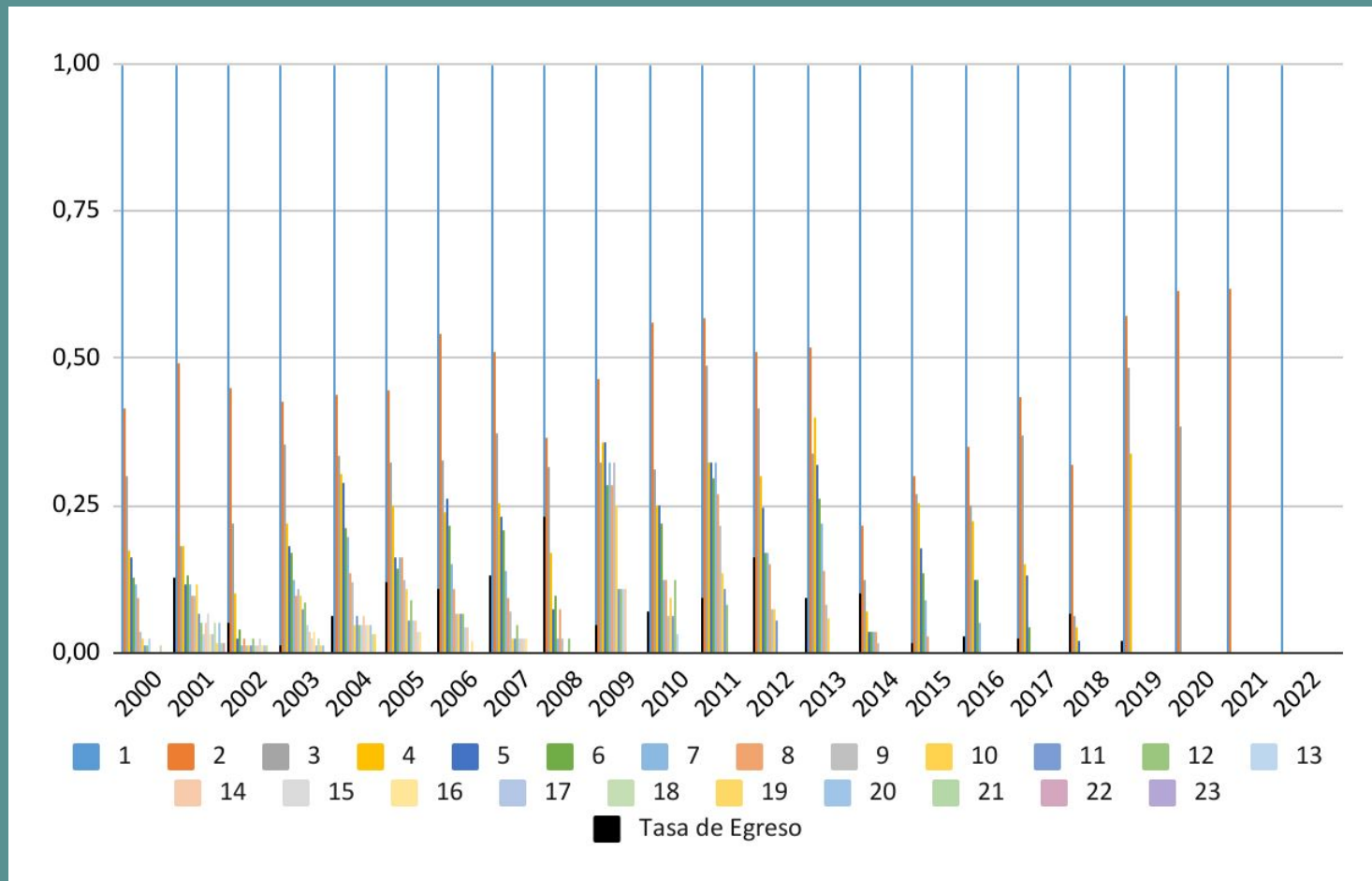

Indicadores Institucionales

PROFESORADOS

Ingresantes VS Egresados

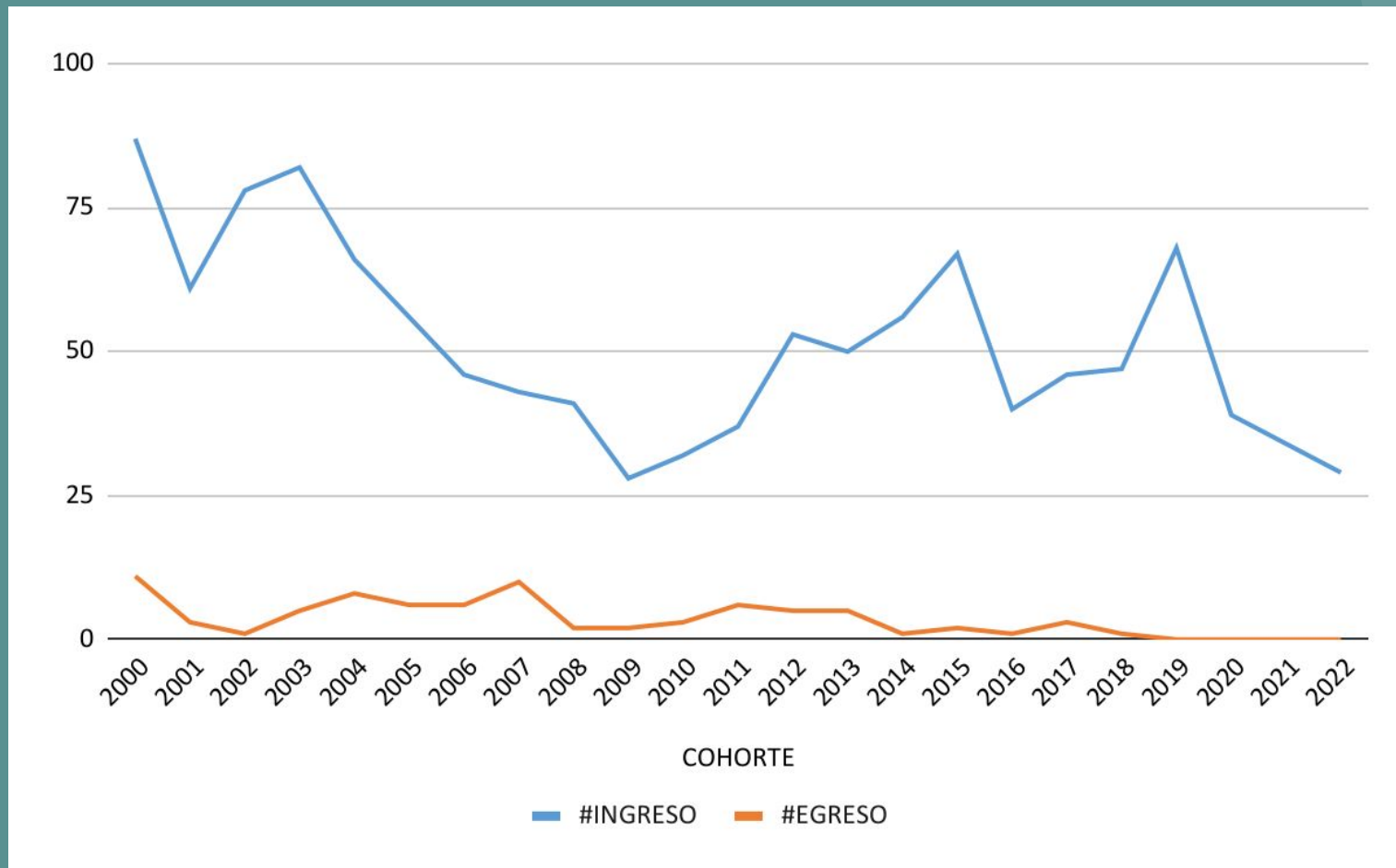

Indicadores Institucionales

TECNICATURAS

Comportamiento de las cohortes respecto de las reinscripciones anuales

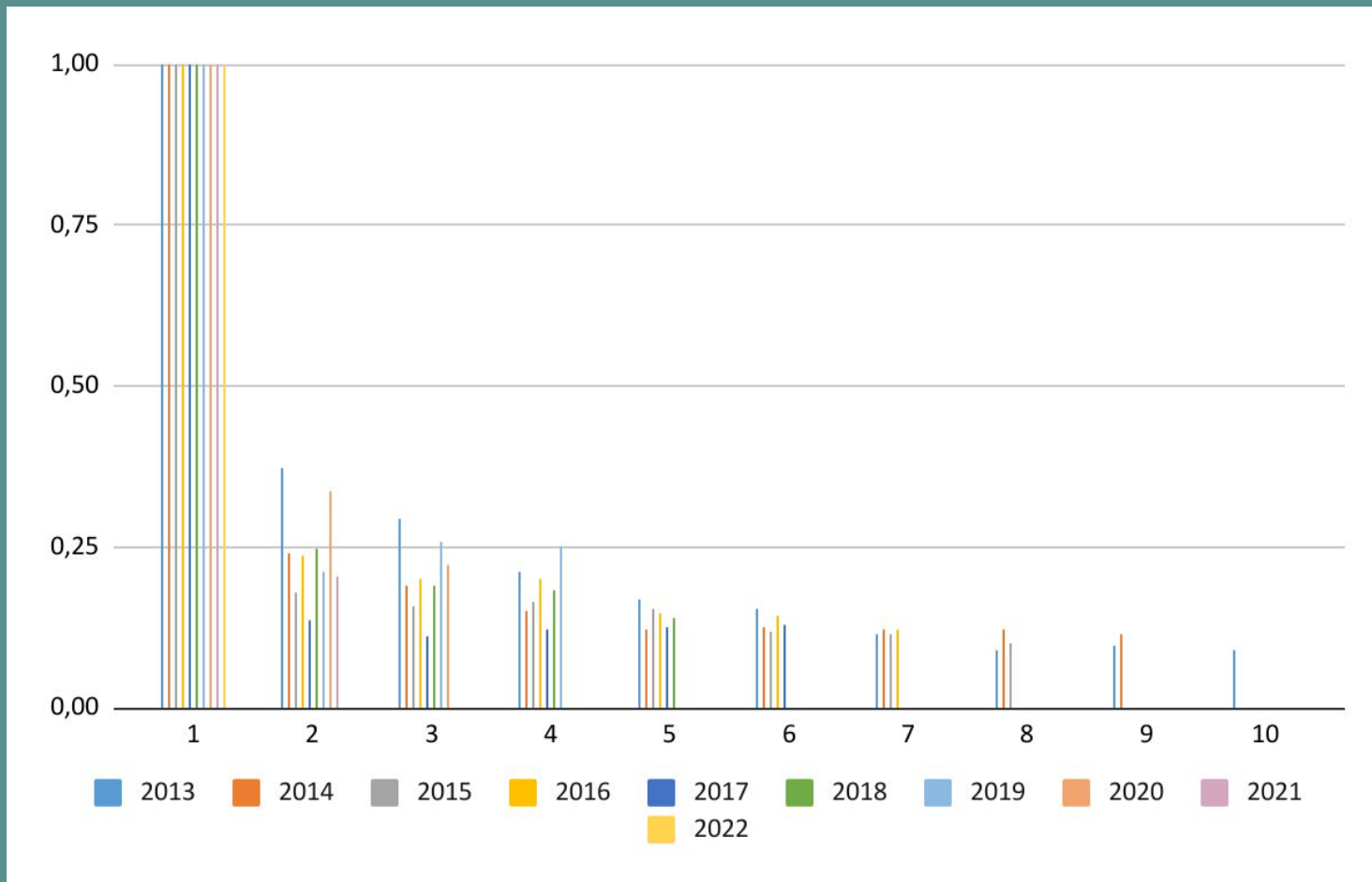

Indicadores Institucionales

TECNICATURAS

Comportamiento de las cohortes respecto de las reinscripciones anuales según egresados

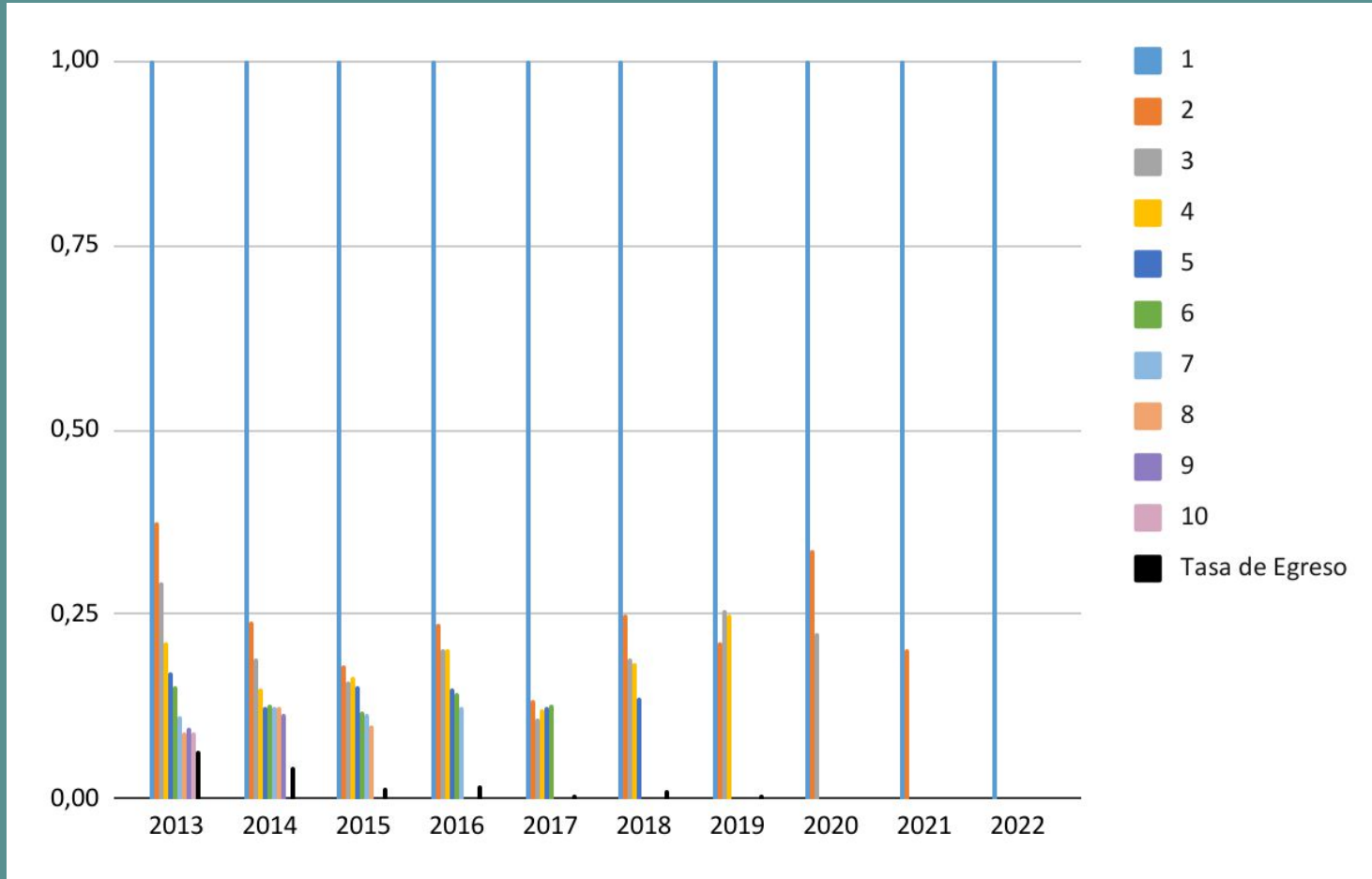

Indicadores Institucionales

TECNICATURAS

Ingresantes VS Egresados

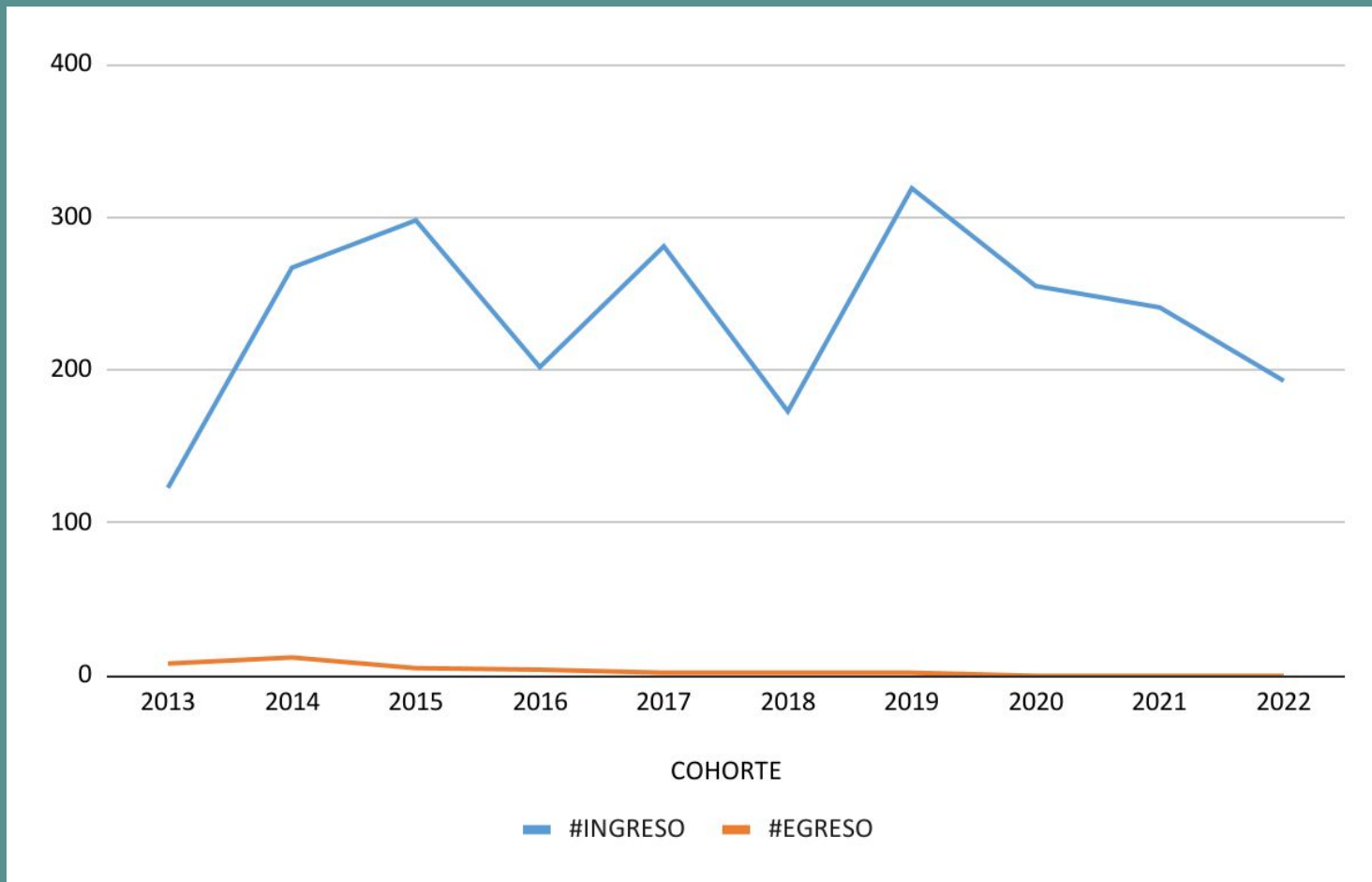

Indicadores Institucionales

Facultad de Química, Bioquímica y Farmacia

Análisis de Carrera Licenciatura en Ciencias Biológicas



50 años
Universidad
Nacional
de San Luis



Secretaría de Acreditación, Evaluación y Desarrollo Institucional
Universidad Nacional de San Luis

Indicadores Institucionales

LICENCIATURA EN CIENCIAS BIOLÓGICAS

Comportamiento de las cohortes respecto de las reinscripciones anuales

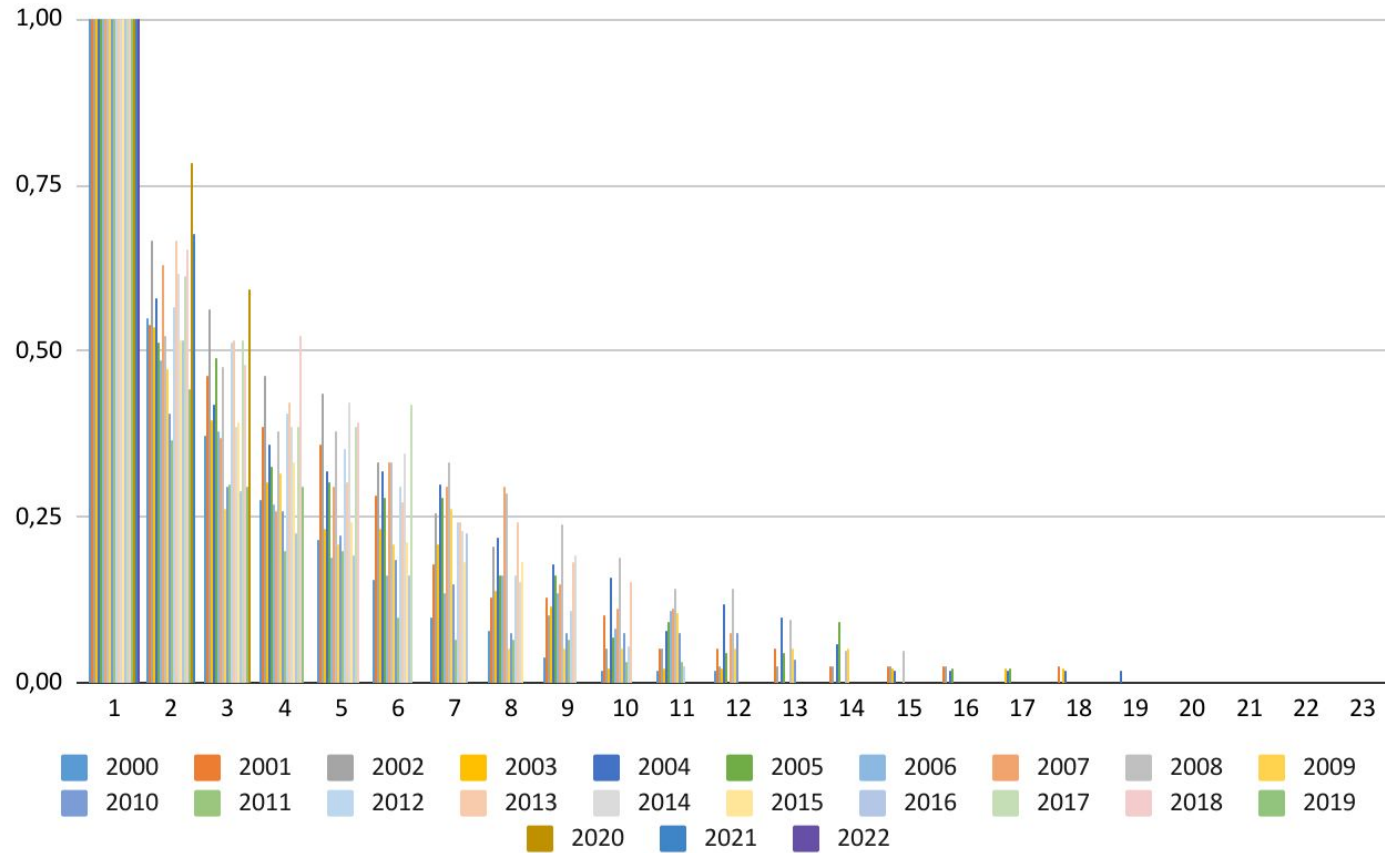

Indicadores Institucionales

LICENCIATURA EN CIENCIAS BIOLÓGICAS

Comportamiento de las cohortes respecto de las reinscripciones anuales según egresados

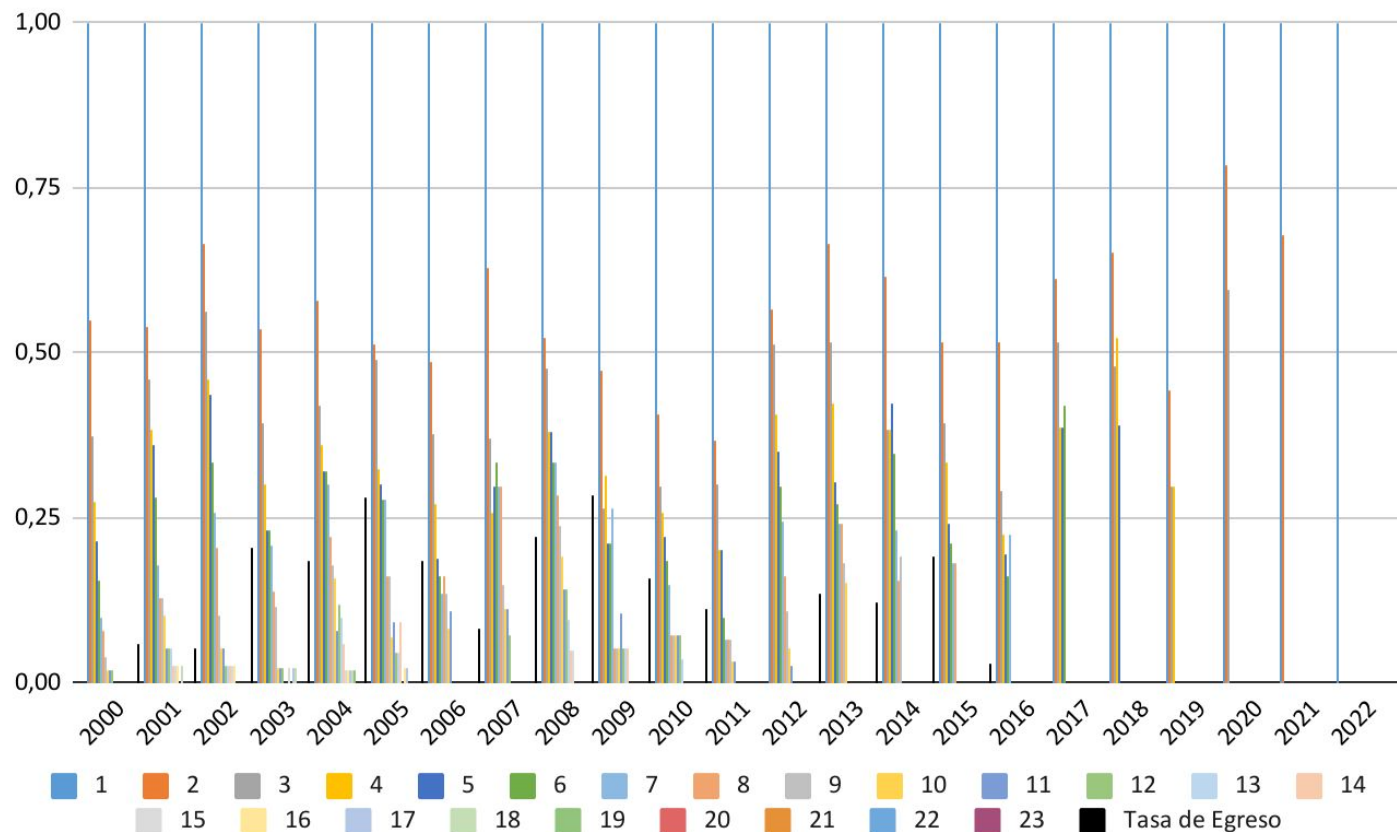

Indicadores Institucionales

LICENCIATURA EN CIENCIAS BIOLÓGICAS

Ingresantes VS Egresados

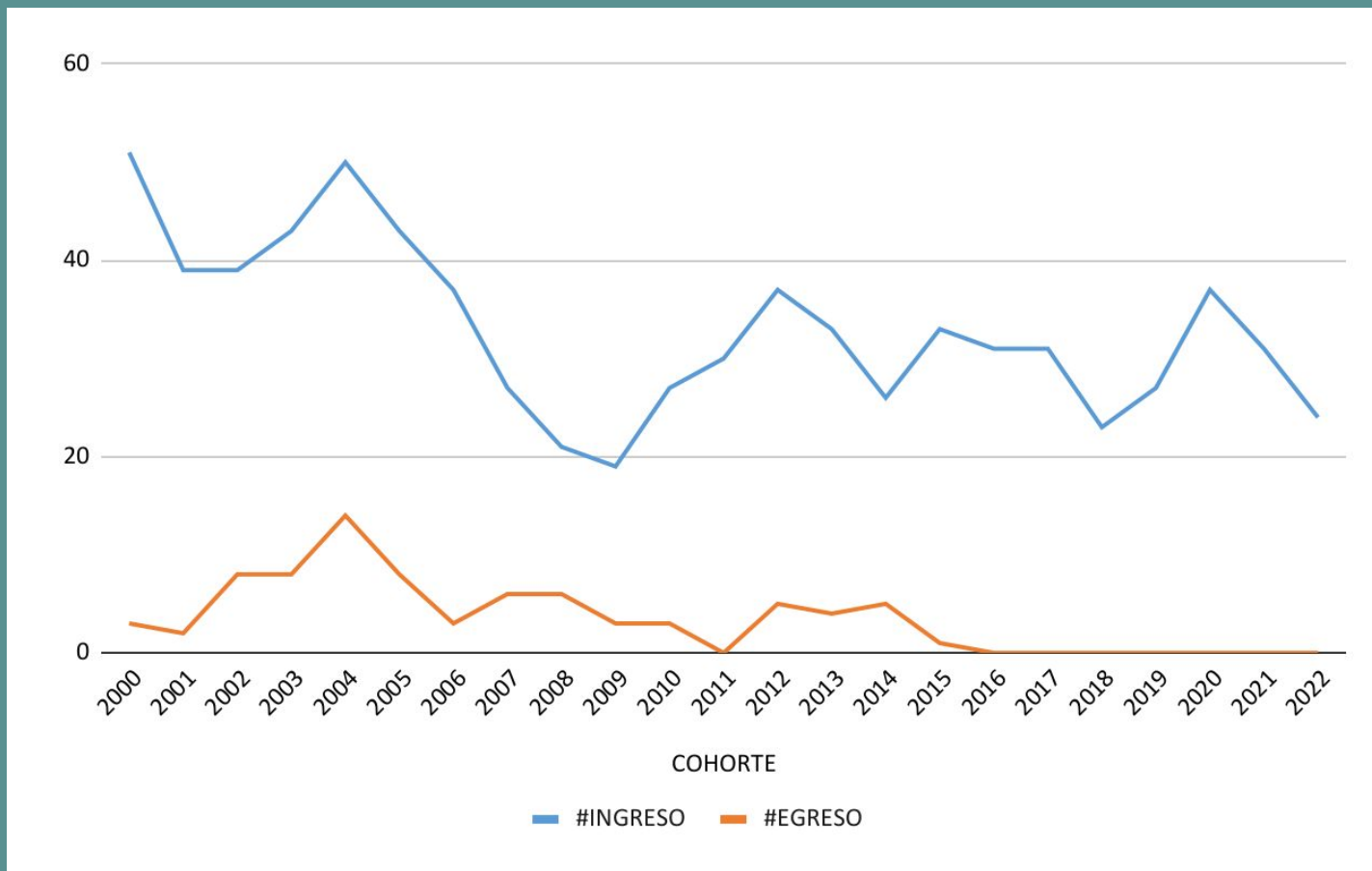

Indicadores Institucionales

DESEMPEÑO DE LAS COHORTES: LICENCIATURA EN CIENCIAS BIOLÓGICAS

COHORTE	#INGRESO	#EGRESO	Edad de la Cohorte	Ciclo PE	Tasa de Egreso	Ciclos PE de permanencia	Ciclo PE con tolerancia	Ciclos PE con tolerancia de permanencia
2000	51	3	12	5	0,05882352941	2,4	7	1,714285714
2001	39	2	17	5	0,05128205128	3,4	7	2,428571429
2002	39	8	16	5	0,2051282051	3,2	7	2,285714286
2003	43	8	15	5	0,1860465116	3	7	2,142857143
2004	50	14	19	5	0,28	3,8	7	2,714285714
2005	43	8	16	5	0,1860465116	3,2	7	2,285714286
2006	37	3	11	5	0,08108108108	2,2	7	1,571428571
2007	27	6	12	5	0,2222222222	2,4	7	1,714285714
2008	21	6	15	5	0,2857142857	3	7	2,142857143
2009	19	3	14	5	0,1578947368	2,8	7	2
2010	27	3	13	5	0,1111111111	2,6	7	1,857142857

Indicadores Institucionales

DESEMPEÑO DE LAS COHORTES: LICENCIATURA EN CIENCIAS BIOLÓGICAS

COHORTE	#INGRESO	#EGRESO	Edad de la Cohorte	Ciclo PE	Tasa de Egreso	Ciclos PE de permanencia	Ciclo PE con tolerancia	Ciclos PE con tolerancia de permanencia
2011	30	0	11	5	0	2,2	7	1,571428571
2012	37	5	11	5	0,1351351351	2,2	7	1,571428571
2013	33	4	10	5	0,1212121212	2	7	1,428571429
2014	26	5	9	5	0,1923076923	1,8	7	1,285714286
2015	33	1	8	5	0,0303030303	1,6	7	1,142857143
2016	31	0	7	5	0	1,4	7	1
2017	31	0	6	5	0	1,2	7	0,8571428571
2018	23	0	5	5	0	1	7	0,7142857143
2019	27	0	4	5	0	0,8	7	0,5714285714
2020	37	0	3	5	0	0,6	7	0,4285714286
2021	31	0	2	5	0	0,4	7	0,2857142857
2022	24	0	1	5	0	0,2	7	0,1428571429

Indicadores Institucionales

DESEMPEÑO DE LAS COHORTES RESPECTO DE EGRESADOS: LICENCIATURA EN CIENCIAS BIOLÓGICAS

COHORTE	1° Egresado	U° Egresado	Ciclo PE	Edad de la cohorte del 1° Egresado	Edad de la cohorte del U° Egresado	Cantidad de Ciclos PE mínimo	Cantidad de ciclos PE máximo	Intervalo 2	Supuesto egreso	Intervalo 1
2000	2005	2011	5	5	11	1	2,2	7	6	0
2001	2010	2013	5	9	12	1,8	2,4	4	6	4
2002	2007	2010	5	5	8	1	1,6	4	6	0
2003	2008	2014	5	5	11	1	2,2	7	6	0
2004	2009	2018	5	5	14	1	2,8	10	6	0
2005	2011	2018	5	6	13	1,2	2,6	8	6	1
2006	2014	2016	5	8	10	1,6	2	3	6	3
2007	2013	2018	5	6	11	1,2	2,2	6	6	1
2008	2015	2021	5	7	13	1,4	2,6	7	6	2
2009	2015	2019	5	6	10	1,2	2	5	6	1
2010	2014	2021	5	4	11	0,8	2,2	8	6	-1

Indicadores Institucionales

DESEMPEÑO DE LAS COHORTES RESPECTO DE EGRESADOS: LICENCIATURA EN CIENCIAS BIOLÓGICAS

COHORTE	1° Egresado	U° Egresado	Ciclo PE	Edad de la cohorte del 1° Egresado	Edad de la cohorte del U° Egresado	Cantidad de Ciclos PE mínimo	Cantidad de ciclos PE máximo	Intervalo 2	Supuesto egreso	Intervalo 1
2012	2018	2021	5	6	9	1,2	1,8	4	6	1
2013	2020	2022	5	7	9	1,4	1,8	3	6	2
2014	2018	2020	5	4	6	0,8	1,2	3	6	-1
2015	2021	2021	5	6	6	1,2	1,2	1	6	1



Indicadores Institucionales

Debates surgidos, en introspección institucional:

- ★ Necesidad de revisión continua de los planes de estudio
 - Cantidad de actividades curriculares y créditos horarios
 - Regularidad
 - Correlatividades
- ★ Cumplimiento de requisitos de permanencia
 - Seguimiento después de la regularización
 - Ausencia en los turnos de exámenes
 - Readmisiones
 - Promoción de las actividades curriculares
- ★ Trabajos Finales / Tesinas



Indicadores Institucionales

Debates surgidos, en introspección institucional:

- ★ Estudiante de la actualidad
- ★ Necesidad de capacitación para docentes
 - Uso de las TIC
 - Revisión de las prácticas de enseñanza aprendizaje
- ★ Becas
- ★ Tutorías diferentes
- ★ Otros ...



Indicadores Institucionales

MATERIAS POR CARRERA - CURSADO



Subsecretaría de Acreditación y
Desarrollo Institucional
Dirección General de Tecnologías
de la Información

Universidad Nacional de San Luis

MAPA MATERIAS POR CARRERA CURSADO

facultad: FCS (1) ▾		Carrera ▾		nombre_materia ▾									
												lectivo_cursada / legajo	
nombre_carrera	nombre_materia	resultado_cursada	2019	2018	2017	2016	2015	2014	2013	2012	2011	2010	
ENFERMERIA	BASES PRÁCTICAS DE ENFERME...	REGULAR	-	-	-	-	-	-	-	-	-	1	
		Subtotal	-	-	-	-	-	-	-	-	-	1	
	ENFERMERÍA DE LA MUJER Y DE...	REGULAR	-	-	-	-	-	-	-	-	-	-	2
		Subtotal	-	-	-	-	-	-	-	-	-	-	2
	ENFERMERÍA DEL ADULTO Y AN...	REGULAR	-	-	-	-	-	-	-	-	-	-	3
		OTRA SITUACION	-	-	-	-	-	-	-	-	-	-	1
		Subtotal	-	-	-	-	-	-	-	-	-	-	4
	ENFERMERÍA DEL ADULTO Y AN...	REGULAR	-	-	-	-	-	-	-	-	-	-	1
		Subtotal	-	-	-	-	-	-	-	-	-	-	1

Indicadores Institucionales



50 años
Universidad
Nacional
de San Luis



Secretaría de Acreditación, Evaluación y Desarrollo Institucional
Universidad Nacional de San Luis

Indicadores Institucionales

Facultad de Química, Bioquímica y Farmacia

¡Muchas Gracias por
su atención!

Dra. Edilma Olinda Gagliardi

E-mail: estadisticas.unsl@gmail.com

<http://acreditacion.unsl.edu.ar/>



50 años
Universidad
Nacional
de San Luis



Secretaría de Acreditación, Evaluación y Desarrollo Institucional
Universidad Nacional de San Luis