



Universidad  
Nacional de  
San Luis

# Indicadores Institucionales

*Facultad de Ciencias Humanas*

Dra. Edilma Olinda Gagliardi

Secretaría de Acreditación, Evaluación y Desarrollo Institucional

Esp. Mariano Nicolás Saitúa y APU Carolina Yamile Cuello  
Equipo Técnico

*San Luis, 17 de Octubre de 2022*

# Indicadores Institucionales

## CARRERAS QUE SE DICTAN EN LA UNIVERSIDAD NACIONAL DE SAN LUIS

**153 CARRERAS**

**31 Carreras de Pregrado**

**63 Carreras de Grado**

**55 Carreras de Posgrado**

Carreras Por Facultad 2021

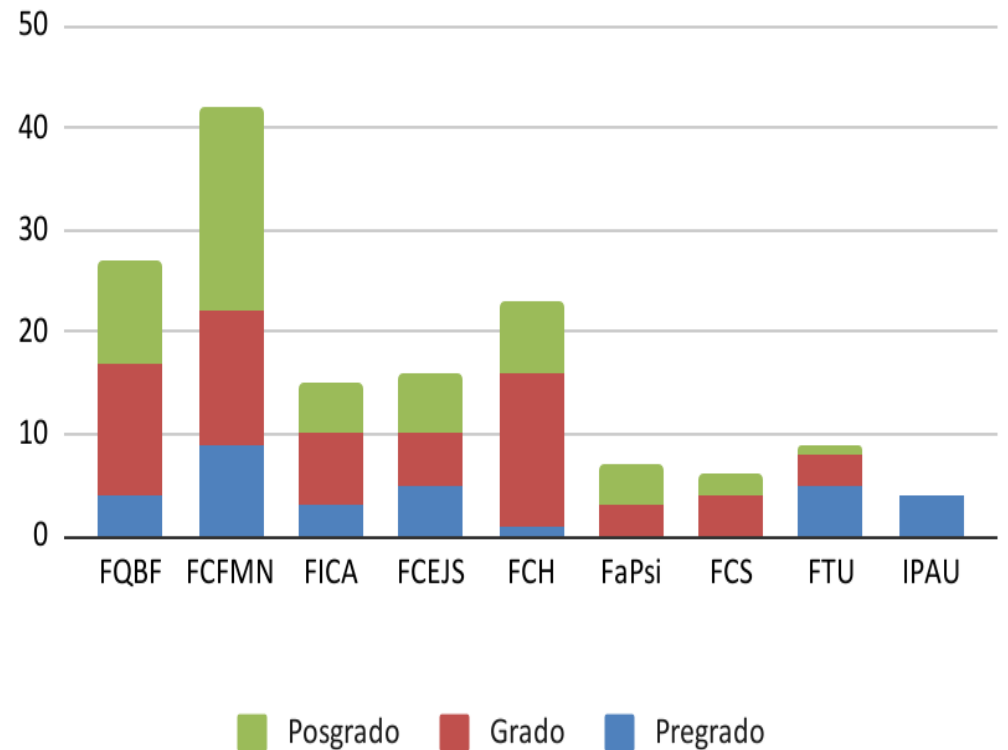

Fuente: Siu Araucano - 2021

# Indicadores Institucionales

## CARRERAS QUE SE DICTAN EN LA UNIVERSIDAD NACIONAL DE SAN LUIS

**153 CARRERAS**

- 26 Tecnicaturas
- 17 Profesorados
- 30 Licenciaturas
- 12 Ingenierías
- 11 Otros
- 20 Maestrías
- 20 Especializaciones
- 15 Doctorados

Fuente: Siu Araucano - 2021

Carreras Por Facultad 2021

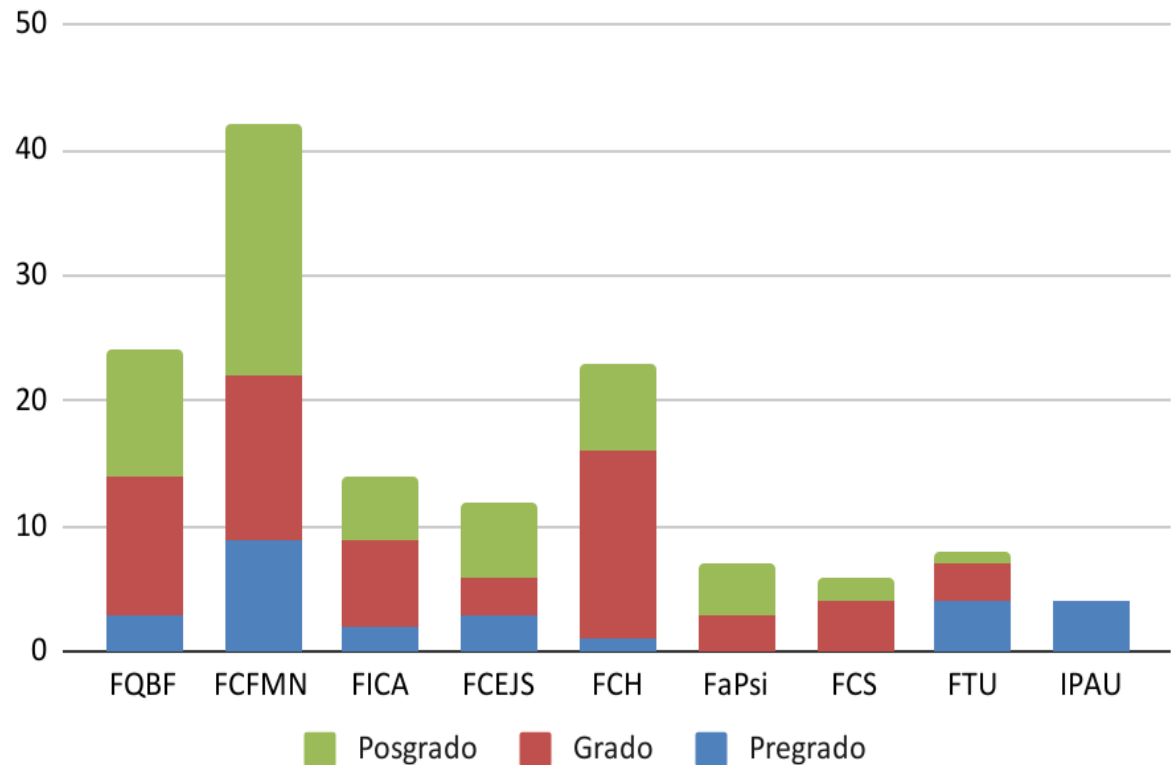

# Indicadores Institucionales

## CARRERAS QUE SE DICTAN EN LA FACULTAD DE CIENCIAS HUMANAS

**22 CARRERAS**

**1 Carreras de Pregrado**

**15 Carreras de Grado**

**7 Carreras de Posgrado**

Carreras Por Facultad 2021

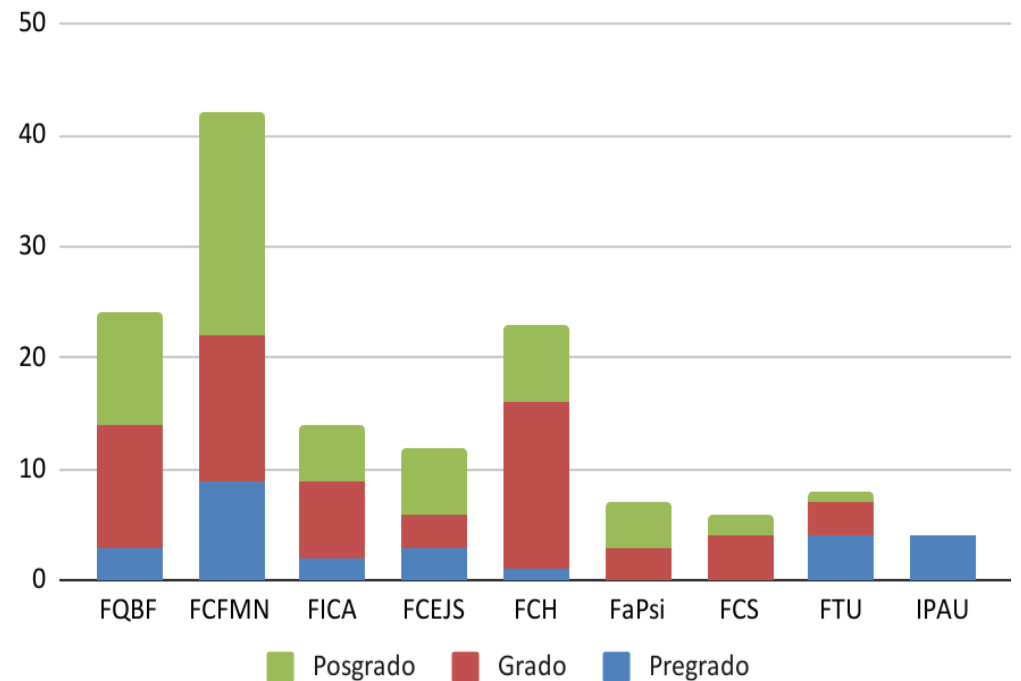

Fuente: Siu Araucano - 2021

# Indicadores Institucionales

## CARRERAS QUE SE DICTAN EN LA FACULTAD DE CIENCIAS HUMANAS

**22 CARRERAS**

- 1 Tecnicatura
- 7 Profesorados
- 7 Licenciaturas
- 1 Doctorados
- 3 Maestrías
- 3 Especializaciones

Fuente: Siu Araucano - 2021

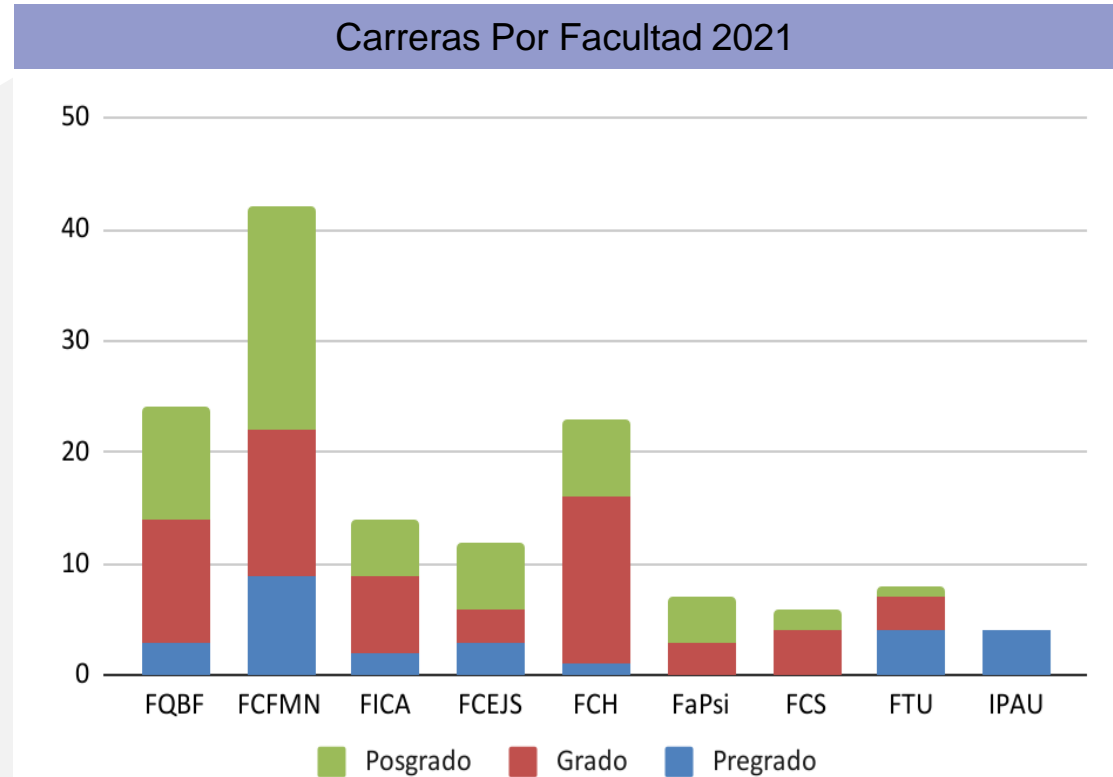

# Indicadores Institucionales

ESTUDIANTES QUE CURSAN EN LA UNIVERSIDAD NACIONAL DE SAN LUIS 2021

**19.093 ESTUDIANTES**

<b>2580</b>	Facultad de Química, Bioquímica y Farmacia
<b>1763</b>	Facultad de Ciencias Físico Matemática y Naturales
<b>1717</b>	Facultad de Ingeniería y Ciencias Agropecuarias
<b>2295</b>	Facultad de Ciencias Económicas, Jurídicas y Sociales
<b>2495</b>	Facultad de Ciencias Humanas
<b>3425</b>	Facultad de Psicología
<b>4136</b>	Facultad de la Salud
<b>257</b>	Facultad de Turismo y Urbanismo
<b>253</b>	Instituto Politécnico y Artístico Universitario

# Indicadores Institucionales

PORCENTAJE DE ESTUDIANTES QUE CURSAN EN LA UNIVERSIDAD 2021

**19.093 ESTUDIANTES**

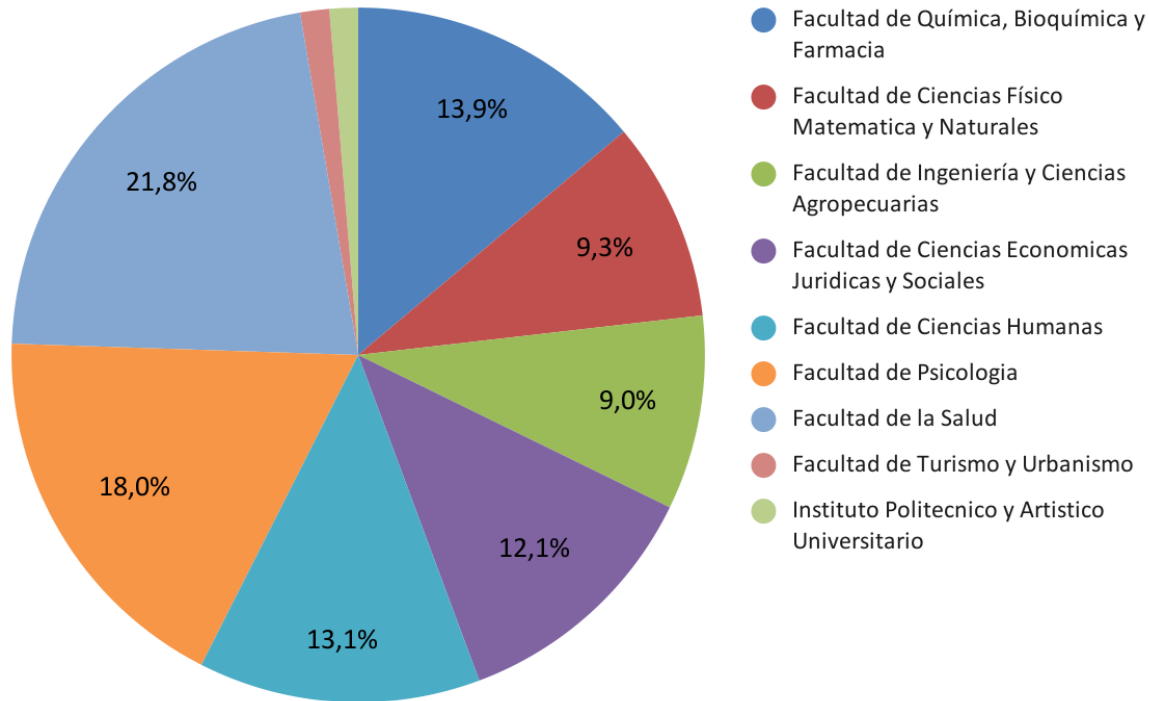

# Indicadores Institucionales

## ESTUDIANTES QUE CURSAN EN LA FACULTAD DE CIENCIAS HUMANAS

**2495 ESTUDIANTES**

**145** Tecnicaturas

**1355** Profesorados

**992** Licenciaturas

**3** Otros





# Indicadores Institucionales

## RECURSOS HUMANOS DE LA UNIVERSIDAD NACIONAL DE SAN LUIS 2021

**3818 PERSONAS**

**74** Autoridades Funcionarios

**2621** Cargos Docentes

**1123** Cargos No docentes

Recursos Humanos 2021

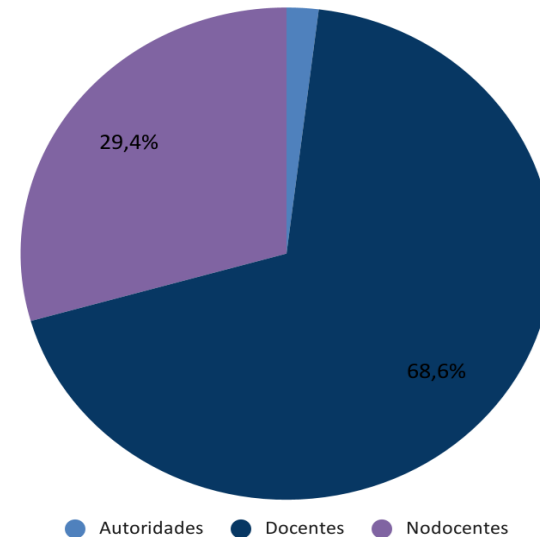

# Indicadores Institucionales

## RECURSOS HUMANOS EN LA FACULTAD DE CIENCIAS HUMANAS

Recursos Humanos 2021

**464 PERSONAS**

**8** Autoridades Funcionarios

**414** Cargos Docentes

**42** Cargos No Docentes

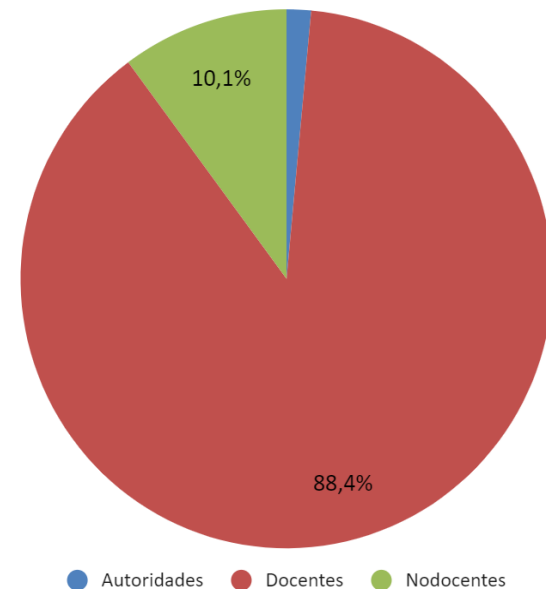

# Indicadores Institucionales

## PLANTA DOCENTE DE LA UNIVERSIDAD NACIONAL DE SAN LUIS

**2095 PERSONAS**

<b>118</b>	Profesores Titulares
<b>129</b>	Profesores Asociados
<b>639</b>	Profesores Adjuntos
<b>480</b>	Jefe de Trabajos Prácticos
<b>604</b>	Ayudante de 1ra
<b>125</b>	Ayudante de 2da

Recursos Humanos 2021

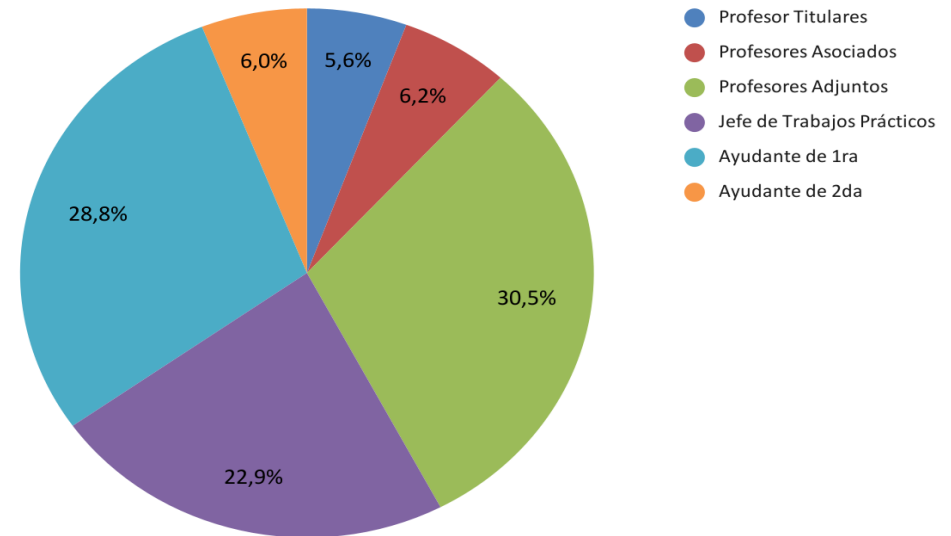

# Indicadores Institucionales

## PERSONAL DOCENTE DE LA FACULTAD DE CIENCIAS HUMANAS

**414 PERSONAS**

- 16** Profesores Titulares
- 13** Profesores Asociados
- 139** Profesores Adjuntos
- 79** Jefe de Trabajos Prácticos
- 158** Ayudante de 1ra
- 9** Ayudante de 2da

Recursos Humanos 2021

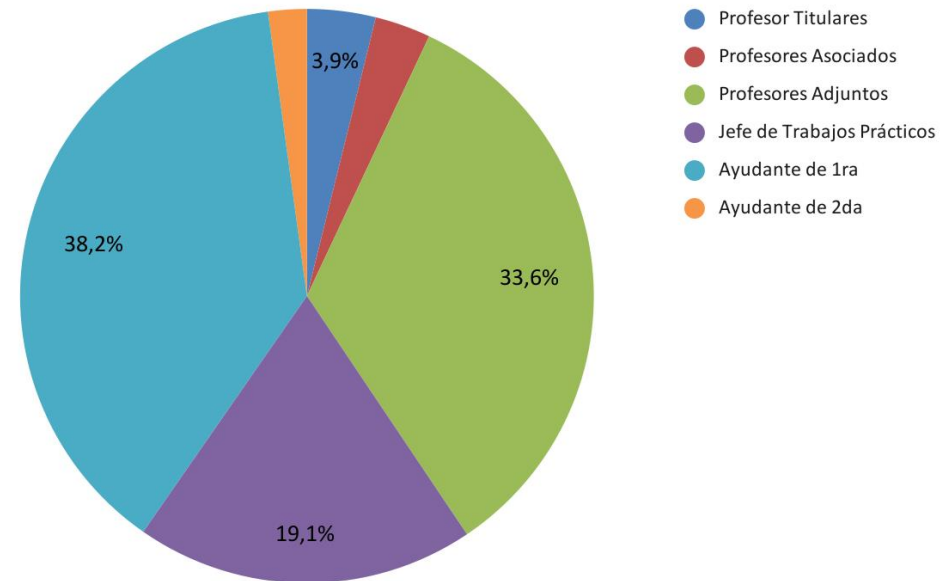

# Indicadores Institucionales

## PRESUPUESTO UNIVERSIDAD NACIONAL DE SAN LUIS 2021

### Recursos UNSL

**\$ 4.206.157.522,00**

<b>\$ 3.828.435.662,13</b>	Sueldos
<b>\$ 32.370.000,00</b>	Becas-Subsidios
<b>\$ 29.681.585,79</b>	Funcionamiento Dependencias
<b>\$ 173.685.421,43</b>	Funcionamiento Institucional
<b>\$ 32.120.000</b>	Transferencias
<b>\$ 99.574.899,65</b>	Convenios y Obras
<b>\$ 4.195.867596</b>	Total por Función
<b>\$ 10.289.953</b>	Total CyT

### Presupuesto 2021

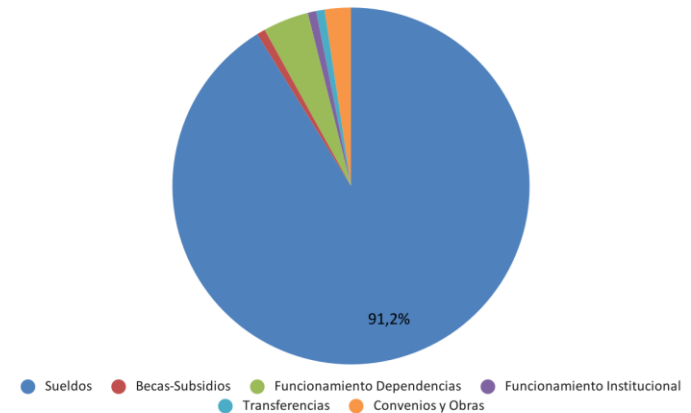

# Indicadores Institucionales

## INGRESO, PERMANENCIA Y EGRESO

En el marco del Plan de Desarrollo Institucional de la UNSL 2019-2030, surgen problemáticas de intervención.

Entre ellas, se estableció:

***Ingreso, Permanencia y Egreso***

# Indicadores Institucionales

## INGRESO, PERMANENCIA Y EGRESO

**Desgranamiento por Cohorte**

**Egresados por Cohorte**

**Readmisiones**

**Por Carreras - Cursadas**

**Por Carreras - Exámenes**

**Resultados a la fecha de las Cursadas de Materias**

**Turnos de Exámenes**

# Indicadores Institucionales

## INGRESO, PERMANENCIA Y EGRESO

El siguiente análisis se realiza por:

Por Facultad

➤ Por Carrera

➤ Por familias de Carreras

❖ Grado / pregrado

❖ Tecnicaturas / Licenciaturas / Ingenierías /  
Profesorados





# Ingreso, Permanencia y Egreso

EDAD DE LA COHORTE	Cantidad de años desde el Ingreso hasta el año de la U° inscripción anual
EDAD DE LA COHORTE AL 1° EGRESADO	Cantidad de años desde el Ingreso hasta el año del 1° Egresado
EDAD DE LA COHORTE AL U° EGRESADO	Cantidad de años desde el Ingreso hasta el año del U° Egresado
INTERVALO 1	Cantidad de años desde la finalización del ciclo del PE al 1° Egresado
INTERVALO 2	Cantidad de años entre 1° Egresado y U° Egresado
INTERVALO 3	Rezagados. Cantidad de años entre el U° Egresado y U° Inscripción anual
INTERVALO 4	Cantidad de años entre el U° Egresado y Año actual

# Ingreso, Permanencia y Egreso

	Descripción	Óptimo
CICLO PE	Duración del Plan de Estudio	Grado 4 o 5 Pregrado 3
CICLOS PE DE PERMANENCIA	Edad de la Cohorte / Ciclo PE	1
CICLOS PE CON TOLERANCIA DE PERMANENCIA	Edad de la Cohorte / (Ciclo PE + Tolerancia) Tolerancia = $\lfloor 1/2 \text{ Ciclo PE} \rfloor$	1
TASA DE LA COHORTE	Cantidad de Egresados / Cantidad de Ingresantes	1
DESEMPEÑO DE LA COHORTE	Tasa de la Cohorte & Ciclos de permanencia	$1*1=1$
DESEMPEÑO DE LA COHORTE C/ TOLERANCIA	Tasa de la Cohorte & Ciclos de permanencia con tolerancia	$1*1=1$
CANTIDAD DE CICLOS PE MÍNIMO	Edad de la Cohorte al 1° Egresado / Ciclo PE	1,2 y 1,3
CANTIDAD DE CICLOS PE MÁXIMO	Edad de la Cohorte al U° Egresado / Ciclo PE	$1 < n \leq \text{Año actual}$



Universidad  
Nacional de  
San Luis

# Indicadores Institucionales

*Análisis por facultad:*

*Facultad de Ciencias Humanas*





# Indicadores Institucionales

## FACULTAD DE CIENCIAS HUMANAS

### Ingresantes VS Egresados

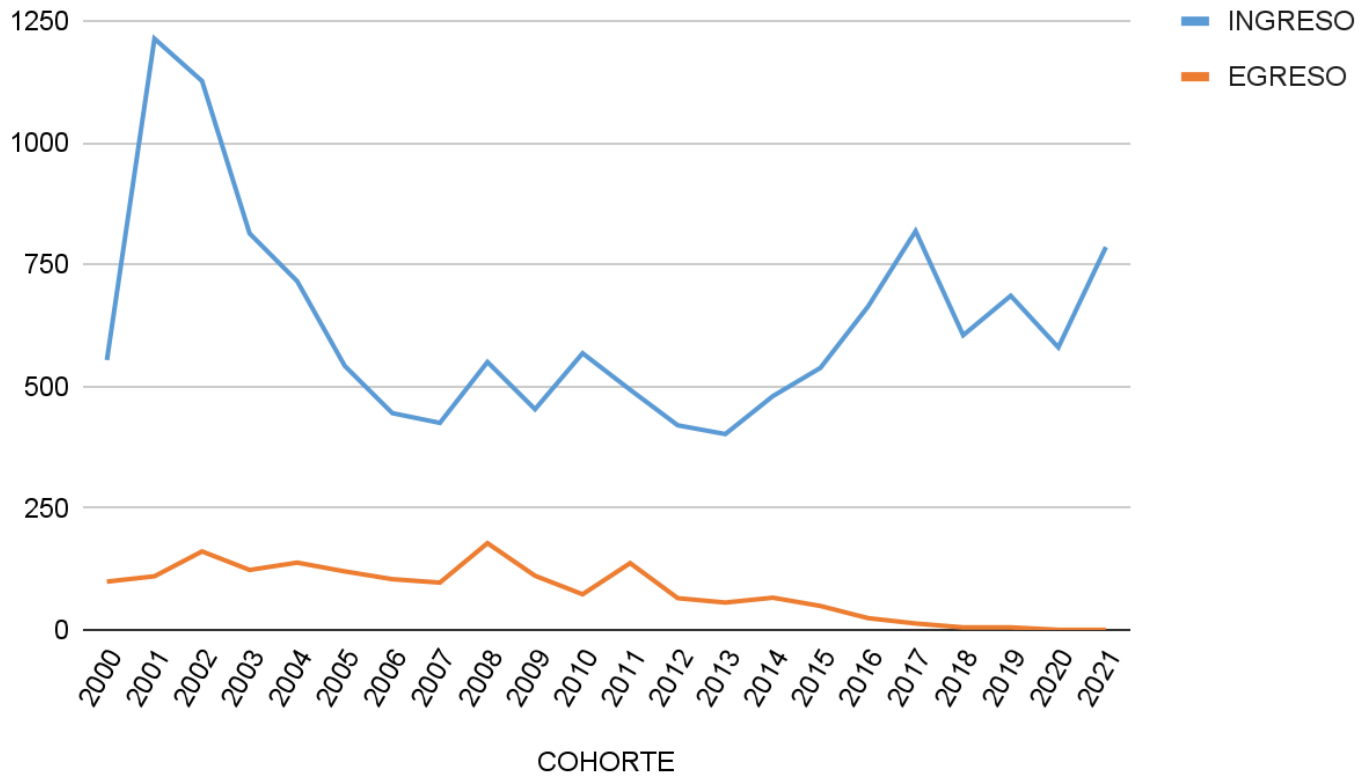

# Indicadores Institucionales

## CARRERAS DE GRADO

Comportamiento de las cohortes respecto de las reinscripciones anuales según egresados

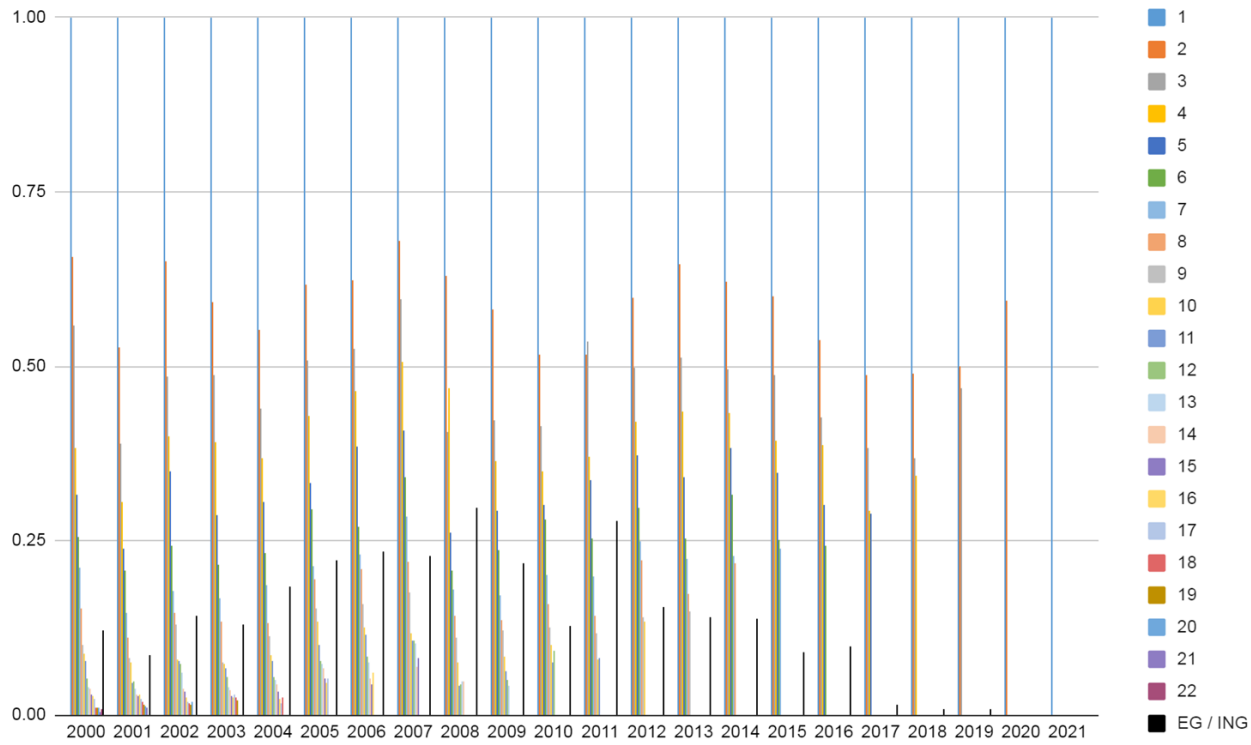



# Indicadores Institucionales

## CARRERAS DE GRADO

### Ingresantes VS Egresados

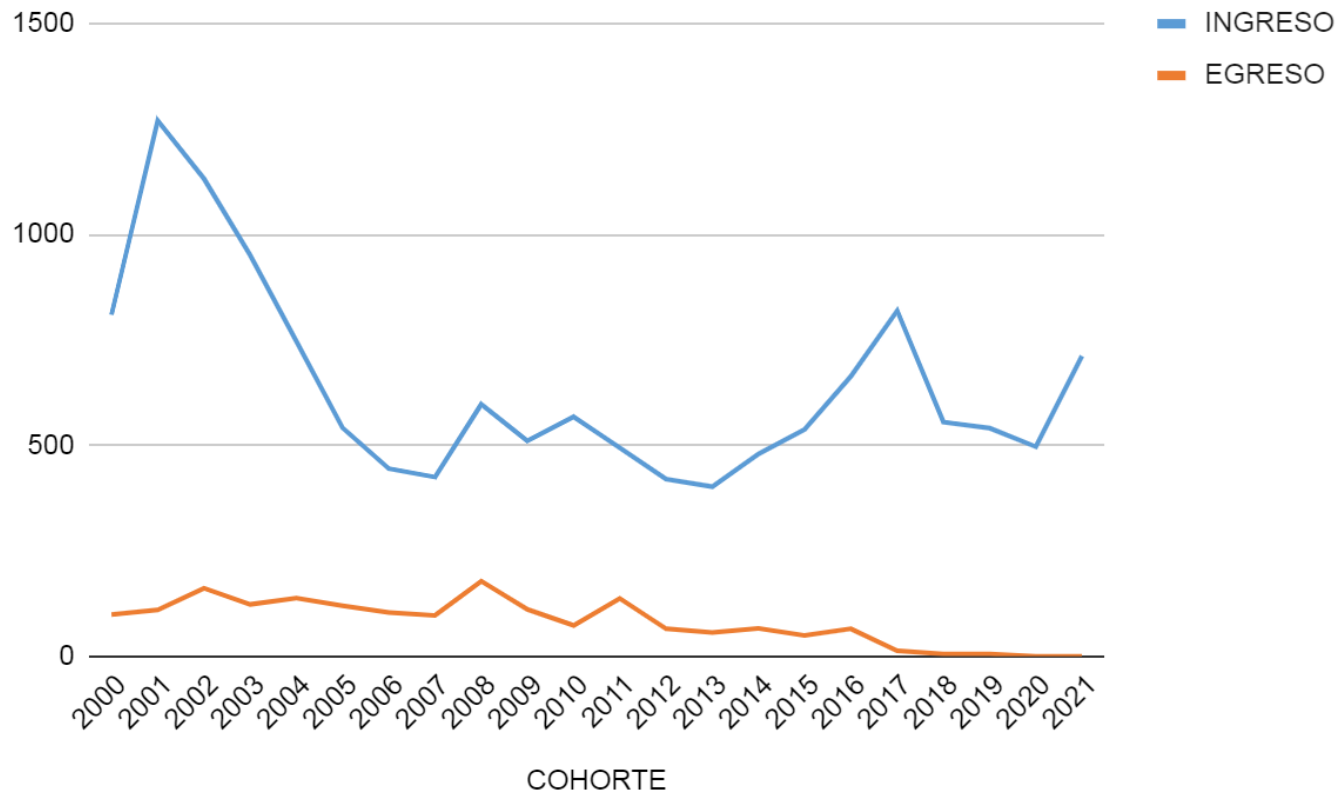

# Indicadores Institucionales

## LICENCIATURAS

### Comportamiento de las cohortes respecto de las reinscripciones anuales

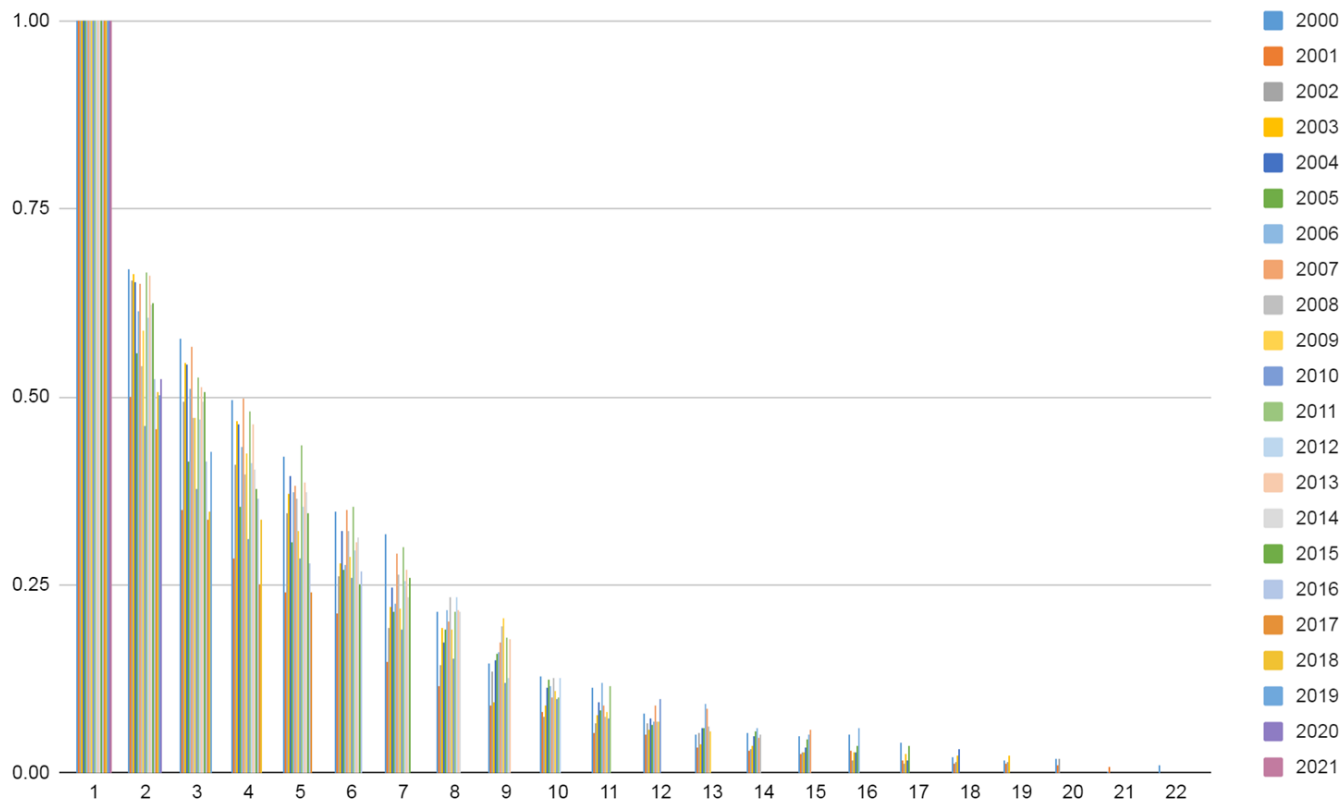

# Indicadores Institucionales

## LICENCIATURAS

Comportamiento de las cohortes respecto de las reinscripciones anuales según egresados

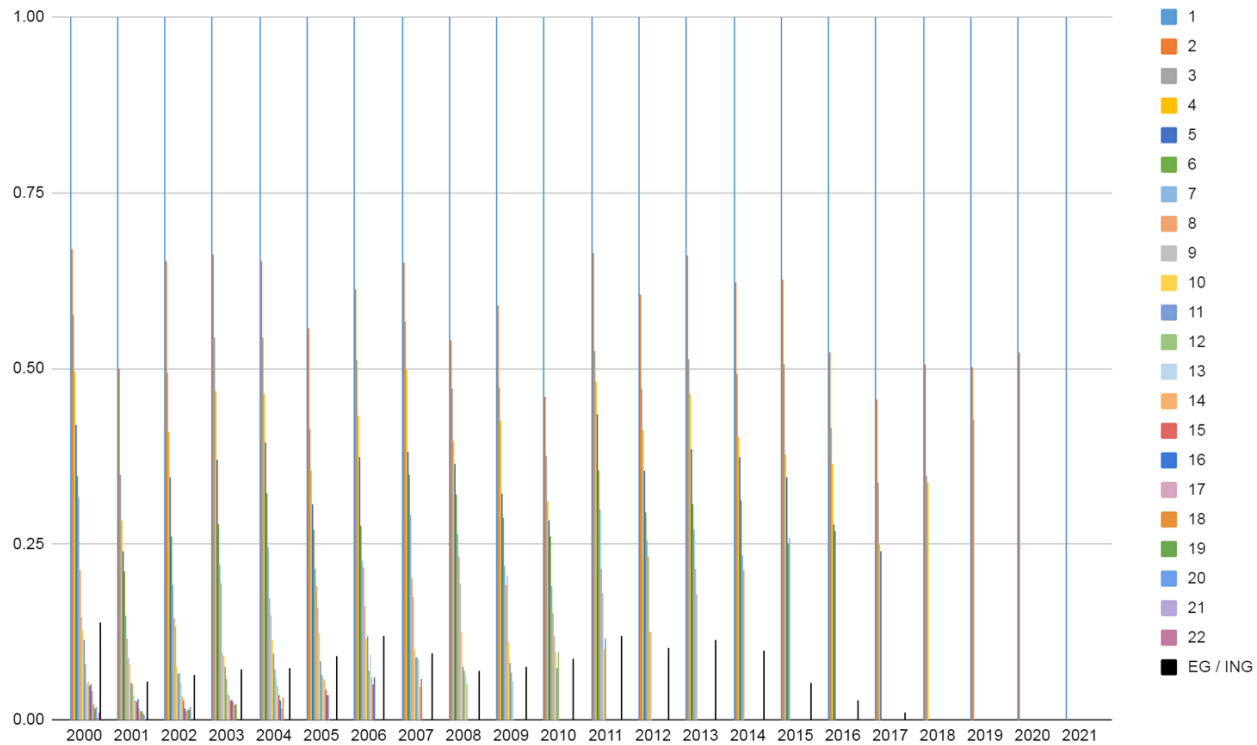

# Indicadores Institucionales

## LICENCIATURAS

### Ingresantes VS Egresados

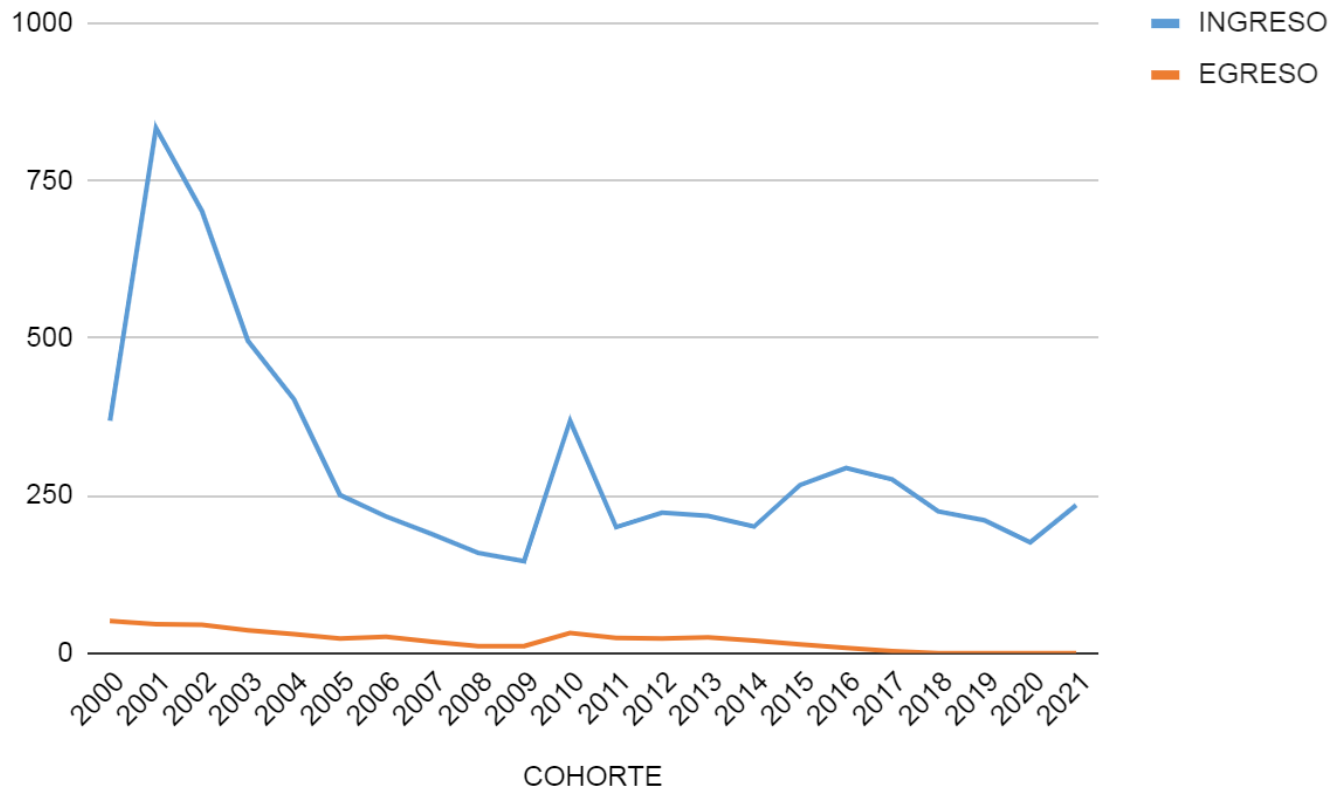

# Indicadores Institucionales

## PROFESORADOS

### Comportamiento de las cohortes respecto de las reinscripciones anuales

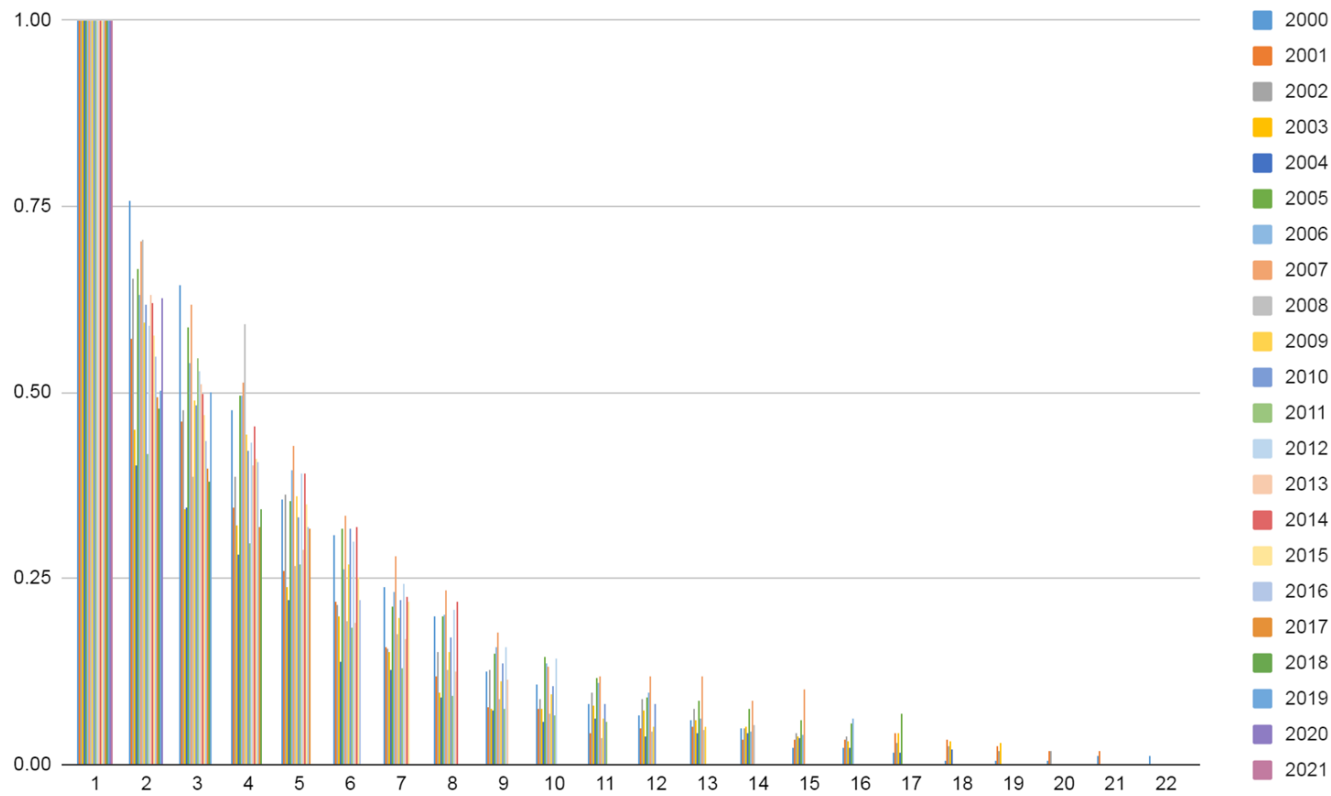

# Indicadores Institucionales

## PROFESORADOS

Comportamiento de las cohortes respecto de las reinscripciones anuales según egresados

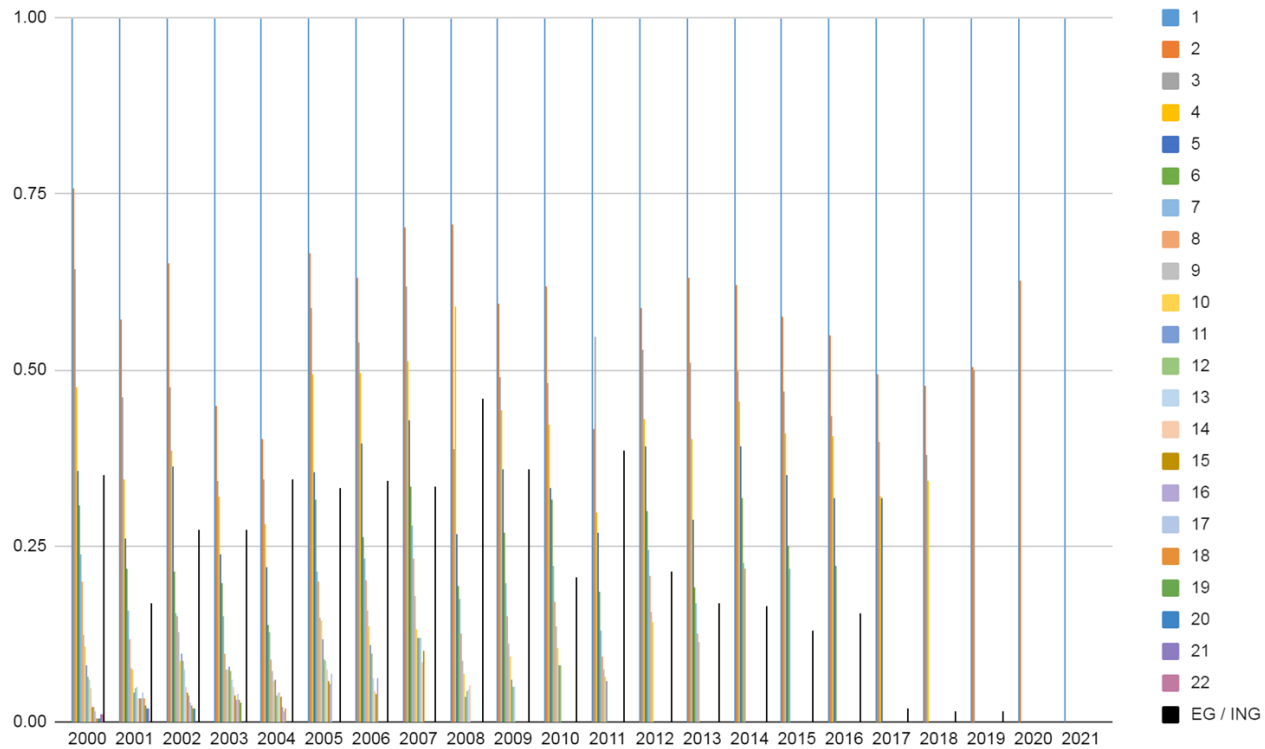

# Indicadores Institucionales

## PROFESORADOS

### Ingresantes VS Egresados

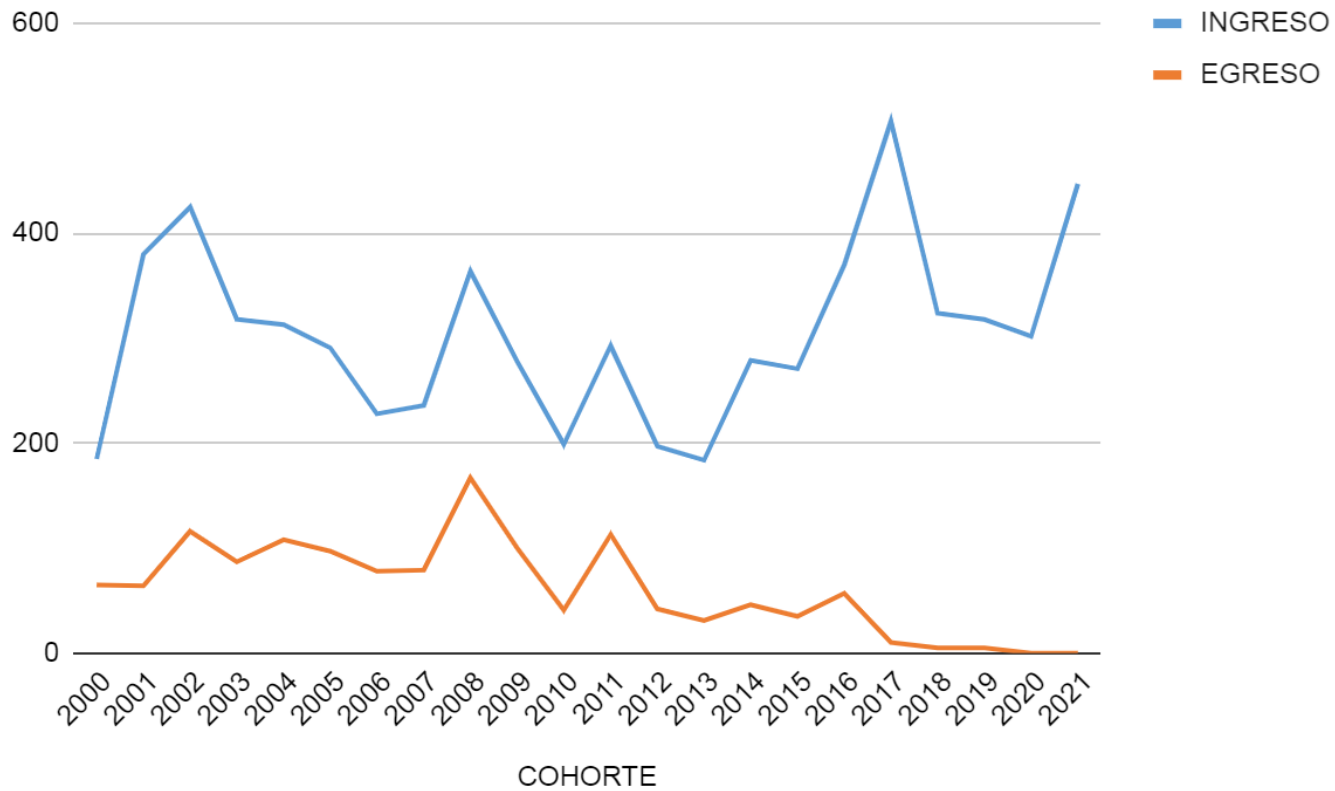

# Indicadores Institucionales

## TECNICATURAS

### Comportamiento de las cohortes respecto de las reinscripciones anuales

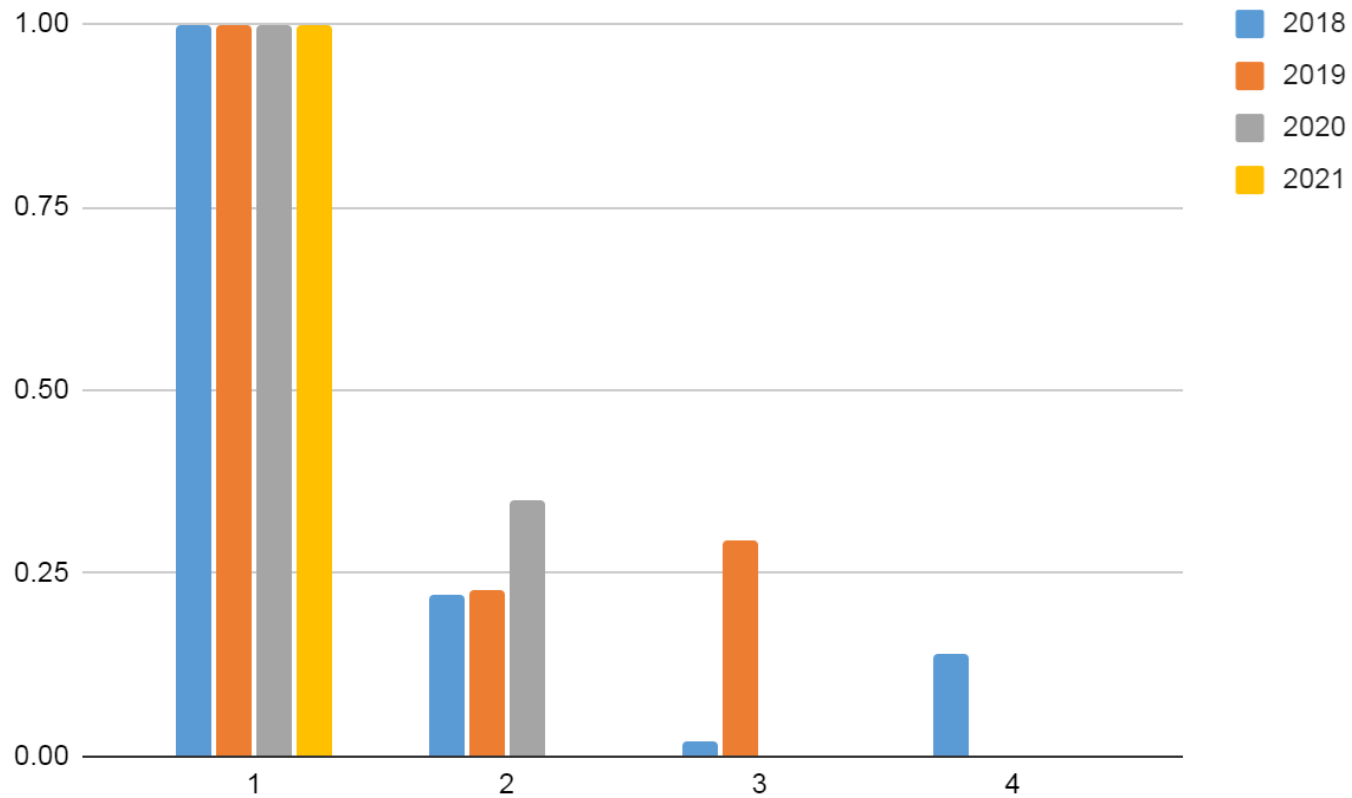



# Indicadores Institucionales

## TECNICATURAS

Comportamiento de las cohortes respecto de las reinscripciones anuales según egresados

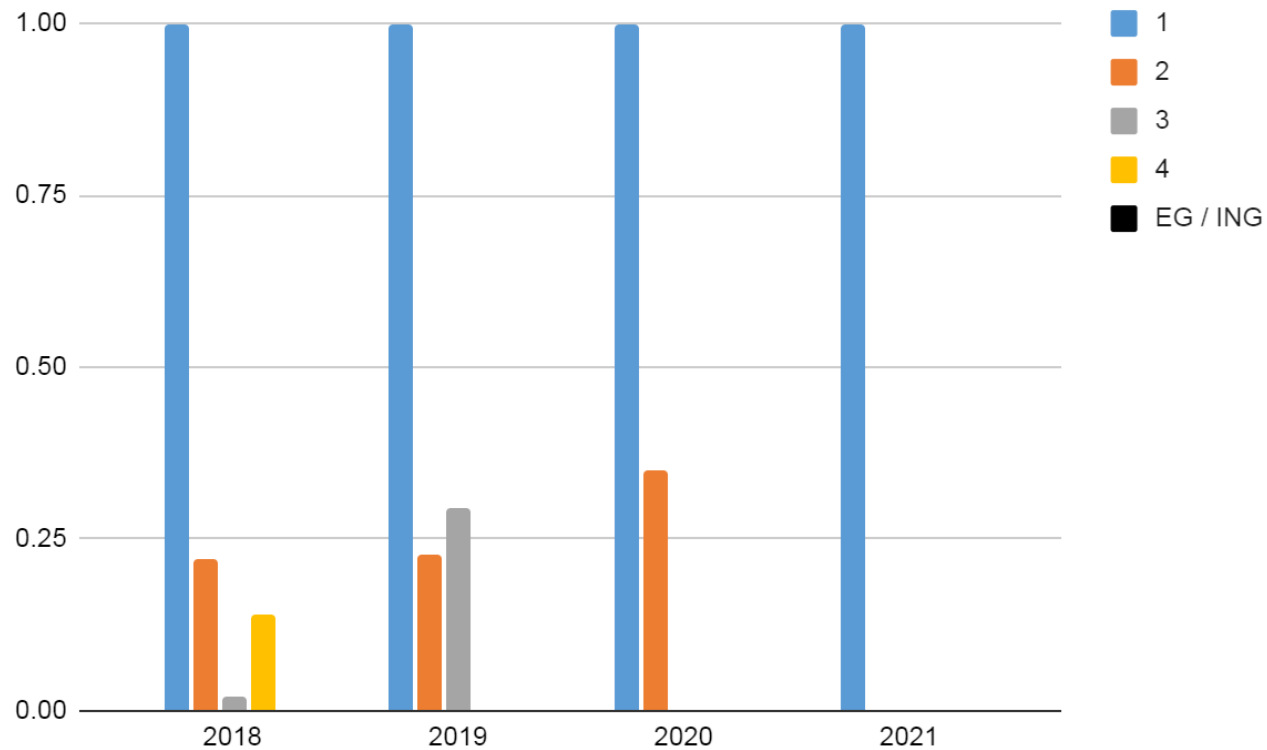



Universidad  
Nacional de  
San Luis

# Indicadores Institucionales

*Análisis de la carrera:*

*Licenciatura en Comunicación Social*

# Indicadores Institucionales

## LICENCIATURA EN COMUNICACIÓN SOCIAL

### Comportamiento de las cohortes respecto de las reinscripciones anuales

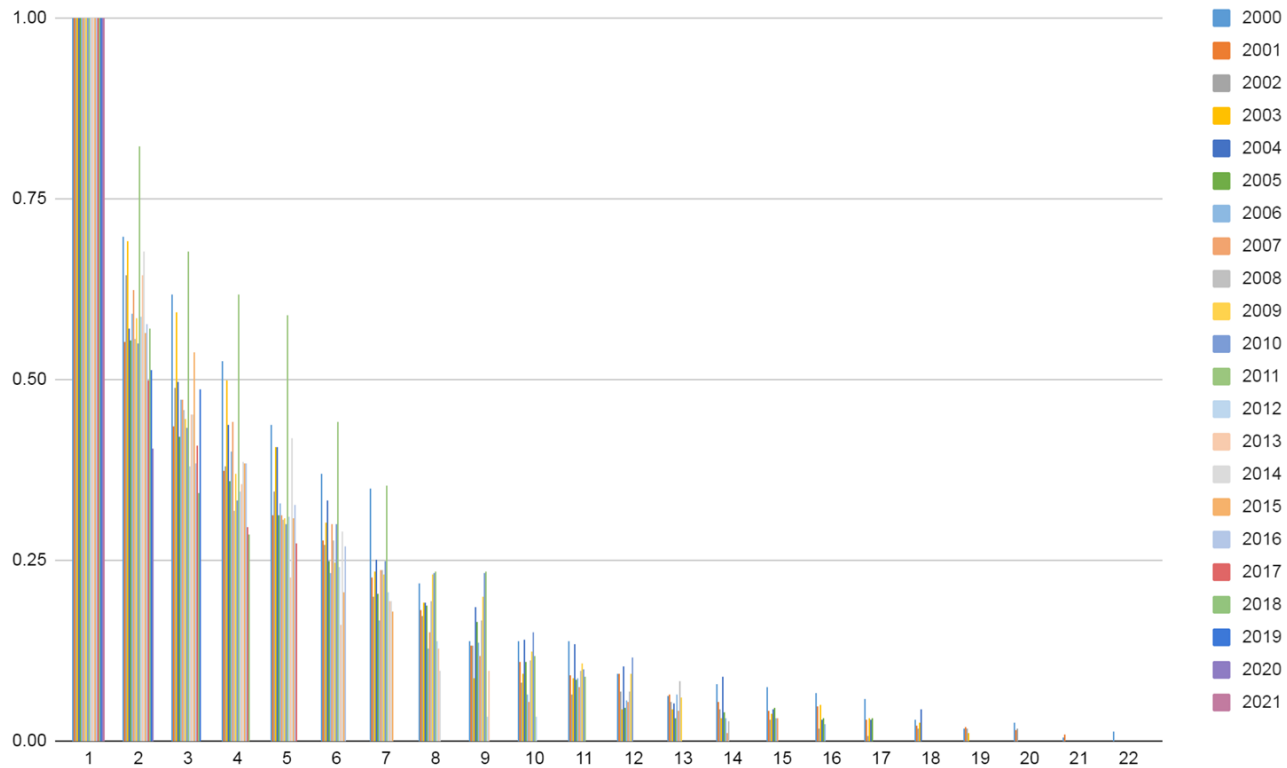

# Indicadores Institucionales

## LICENCIATURA EN COMUNICACIÓN SOCIAL

Comportamiento de las cohortes respecto de las reinscripciones anuales según egresados

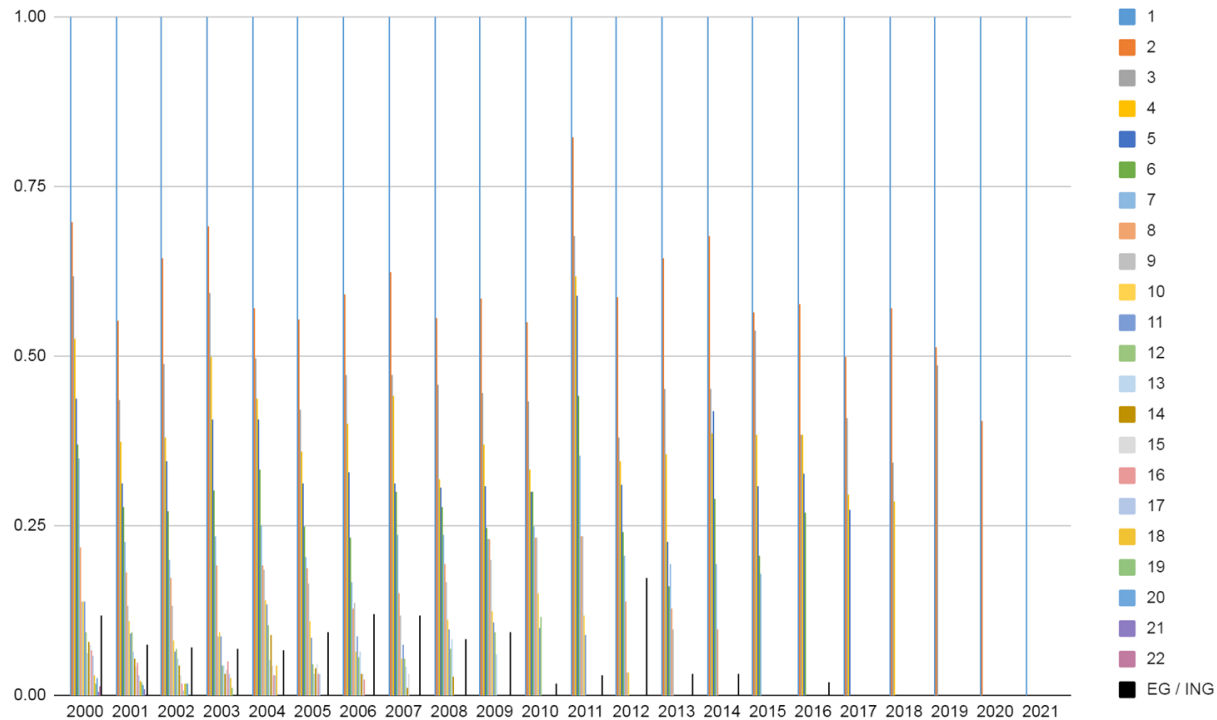

# Indicadores Institucionales

## LICENCIATURA EN COMUNICACIÓN SOCIAL

### Ingresantes VS Egresados

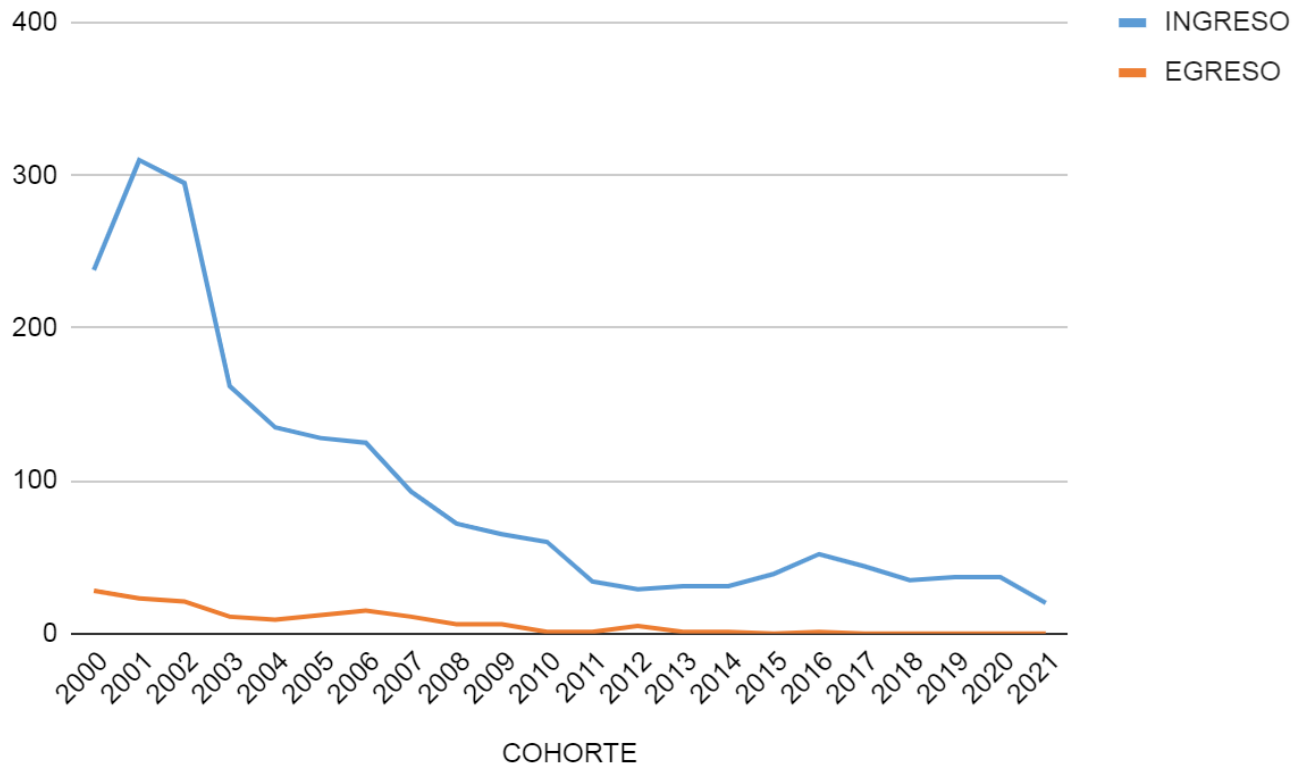

# Indicadores Institucionales

## DESEMPEÑO DE LAS COHORTES: LICENCIATURA EN COMUNICACIÓN SOCIAL

COHORTE	#INGRESO	#EGRESO	Edad de la Cohorte	Ciclo PE	Tasa de Egreso	Ciclos PE de permanencia	Ciclo PE con tolerancia	Ciclos PE con tolerancia de permanencia
2000	238	28	22	5	0.11	4.4	7	3.14
2001	310	23	21	5	0.07	4.2	7	3
2002	295	21	20	5	0.07	4	7	2.85
2003	162	11	19	5	0.06	3.8	7	2.71
2004	135	9	18	5	0.06	3.6	7	2.57
2005	128	12	17	5	0.09	3.4	7	2.42
2006	125	15	16	5	0.12	3.2	7	2.28
2007	93	11	15	5	0.11	3	7	2.14
2008	72	6	14	5	0.083	2.8	7	2
2009	65	6	13	5	0.09	2.6	7	1.85
2010	60	1	12	5	0.01	2.4	7	1.71

# Indicadores Institucionales

## DESEMPEÑO DE LAS COHORTES: LICENCIATURA EN COMUNICACIÓN SOCIAL

COHORTE	#INGRESO	#EGRESO	Edad de la Cohorte	Ciclo PE	Tasa de Egreso	Ciclos PE de permanencia	Ciclo PE con tolerancia	Ciclos PE con tolerancia de permanencia
2011	34	1	11	5	0.02	2.2	7	1.57
2012	29	5	10	5	0.17	2	7	1.42
2013	31	1	9	5	0.03	1.8	7	1.28
2014	31	1	8	5	0.03	1.6	7	1.14
2015	39	0	7	5	0	1.4	7	1
2016	52	1	6	5	0.01	1.2	7	0.85
2017	44	0	5	5	0	1	7	0.71
2018	35	0	4	5	0	0.8	7	0.57
2019	37	0	3	5	0	0.6	7	0.42
2020	37	0	2	5	0	0.4	7	0.28
2021	20	0	1	5	0	0.2	7	0.14

# Indicadores Institucionales

## DESEMPEÑO DE LAS COHORTES RESPECTO DE EGRESADOS: LICENCIATURA EN COMUNICACIÓN SOCIAL

COHORTE	1° Graduado	U° Graduado	Ciclo PE	Edad de la cohorte del 1° graduado	Edad de la cohorte del U° graduado	Cantidad de Ciclos PE mínimo	Cantidad de ciclos PE máximo	Intervalo 2	Supuesto egreso	Intervalo 1
2000	2004	2019	5	4	19	0.8	3.8	16	6	-1
2001	2006	2019	5	5	18	1	3.6	14	6	0
2002	2008	2019	5	6	17	1.2	3.4	12	6	2
2003	2008	2019	5	5	16	1	3.2	12	6	0
2004	2012	2017	5	8	13	1.6	2.6	6	6	3
2005	2011	2019	5	6	14	1.2	2.8	9	6	1
2006	2011	2018	5	5	12	1	2.4	8	6	0
2007	2012	2019	5	5	12	1	2.4	8	6	0
2008	2013	2018	5	5	10	1	2	6	6	0
2009	2013	2019	5	4	10	0.8	2	7	6	-1
2010	2019	2019	5	9	9	1.8	1.8	1	6	4
2011	2019	2019	5	8	8	1.6	1.6	1	6	3
2012	2019	2021	5	9	9	1.4	1.8	3	6	2
2013	2021	2021	5	8	8	1.6	1.6	1	6	3
2014	2019	2019	5	5	5	1	1	1	6	0
2016	2022	2022	5	6	6	1.2	1.2	1	6	1





Universidad  
Nacional de  
San Luis

# Indicadores Institucionales

*Análisis de la carrera:*

*Licenciatura en Producción de Radio y  
Televisión*

# Indicadores Institucionales

## LICENCIATURA EN PRODUCCIÓN DE RADIO Y TELEVISIÓN

### Comportamiento de las cohortes respecto de las reinscripciones anuales

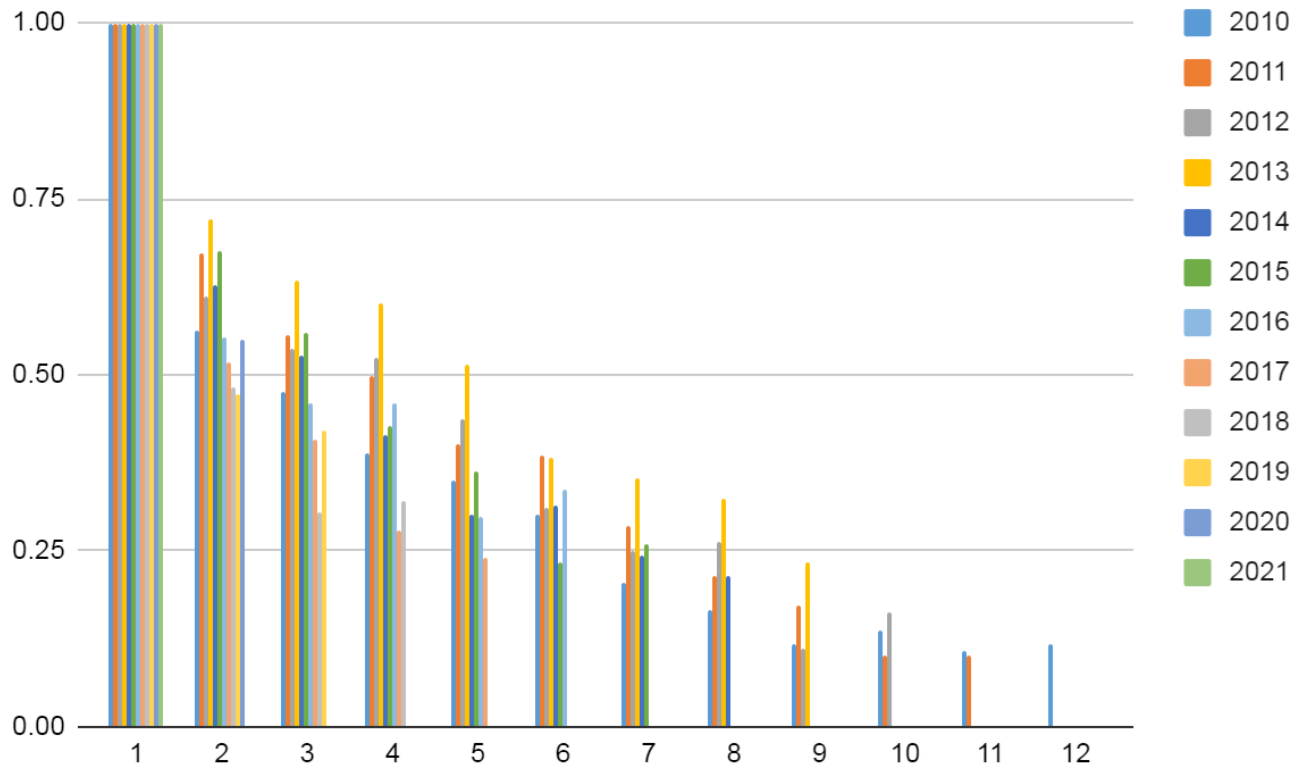

# Indicadores Institucionales

## LICENCIATURA EN PRODUCCIÓN DE RADIO Y TELEVISIÓN

Comportamiento de las cohortes respecto de las reinscripciones anuales según egresados

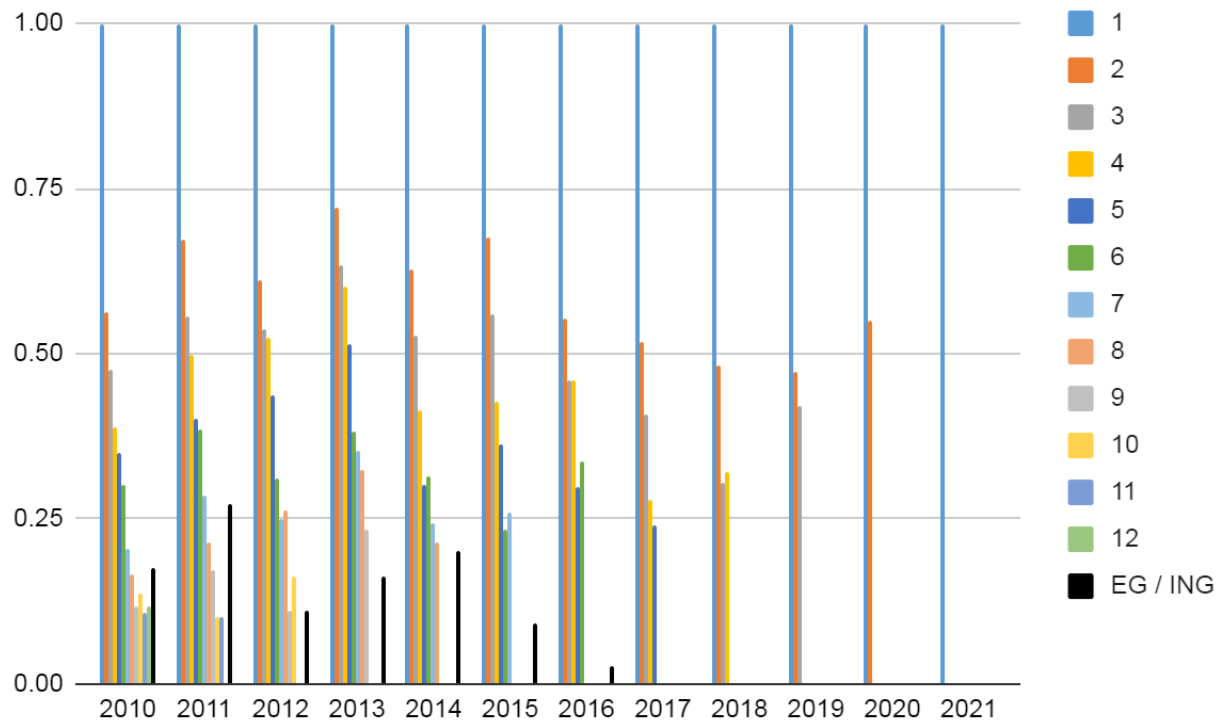

# Indicadores Institucionales

## LICENCIATURA EN PRODUCCIÓN DE RADIO Y TELEVISIÓN Ingresantes VS Egresados

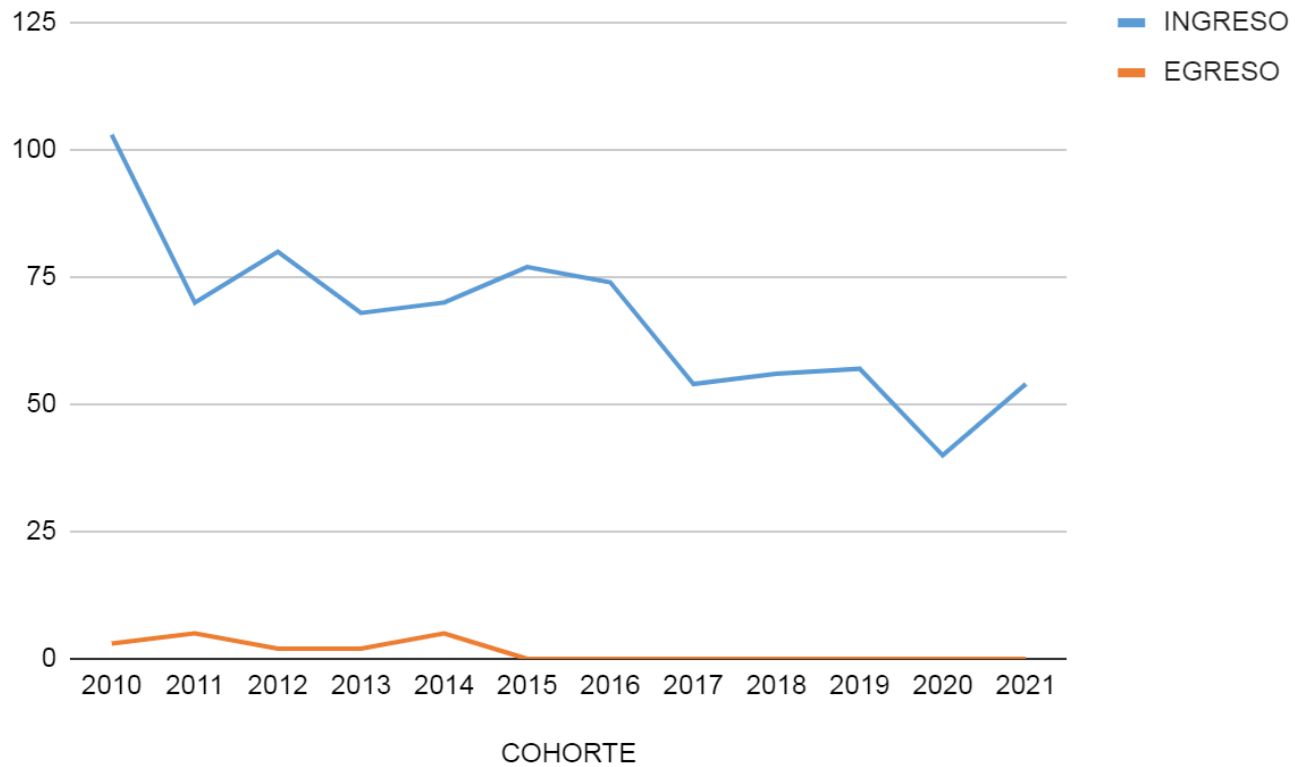

# Indicadores Institucionales

## DESEMPEÑO DE LAS COHORTES: LICENCIATURA EN PRODUCCIÓN DE RADIO Y TELEVISIÓN

COHORTE	#INGRESO	#EGRESO	Edad de la Cohorte	Ciclo PE	Tasa de Egreso	Ciclos PE de permanencia	Ciclo PE con tolerancia	Ciclos PE con tolerancia de permanencia
2010	103	3	12	5	0.02	2.4	7	1.71
2011	70	5	11	5	0.07	2.2	7	1.57
2012	80	2	10	5	0.025	2	7	1.42
2013	68	2	9	5	0.02	1.8	7	1.28
2014	70	5	8	5	0.07	1.6	7	1.14
2015	77	0	7	5	0	1.4	7	1
2016	74	0	6	5	0	1.2	7	0.85
2017	54	0	5	5	0	1	7	0.71
2018	56	0	4	5	0	0.8	7	0.57
2019	57	0	3	5	0	0.6	7	0.42
2020	40	0	2	5	0	0.4	7	0.28
2021	54	0	1	5	0	0.2	7	0.14

# Indicadores Institucionales

## DESEMPEÑO DE LAS COHORTES RESPECTO DE EGRESADOS: LICENCIATURA EN PRODUCCIÓN DE RADIO Y TELEVISIÓN

COHORTE	1° Graduado	U° Graduado	Ciclo PE	Edad de la cohorte del 1° graduado	Edad de la cohorte del U° graduado	Cantidad de Ciclos PE mínimo	Cantidad de ciclos PE máximo	Intervalo 2	Supuesto egreso	Intervalo 1
2010	2016	2019	5	6	9	1.2	1.8	4	6	1
2011	2017	2020	5	6	9	1.2	1.8	4	6	1
2012	2019	2020	5	7	8	1.4	1.6	2	6	2
2013	2018	2019	5	5	6	1	1.2	2	6	0
2014	2020	2021	5	6	7	1.2	1.4	2	6	1



Universidad  
Nacional de  
San Luis

# Indicadores Institucionales

*Análisis de la carrera*

*Licenciatura en Periodismo*

# Indicadores Institucionales

## LICENCIATURA EN PERIODISMO

### Comportamiento de las cohortes respecto de las reinscripciones anuales

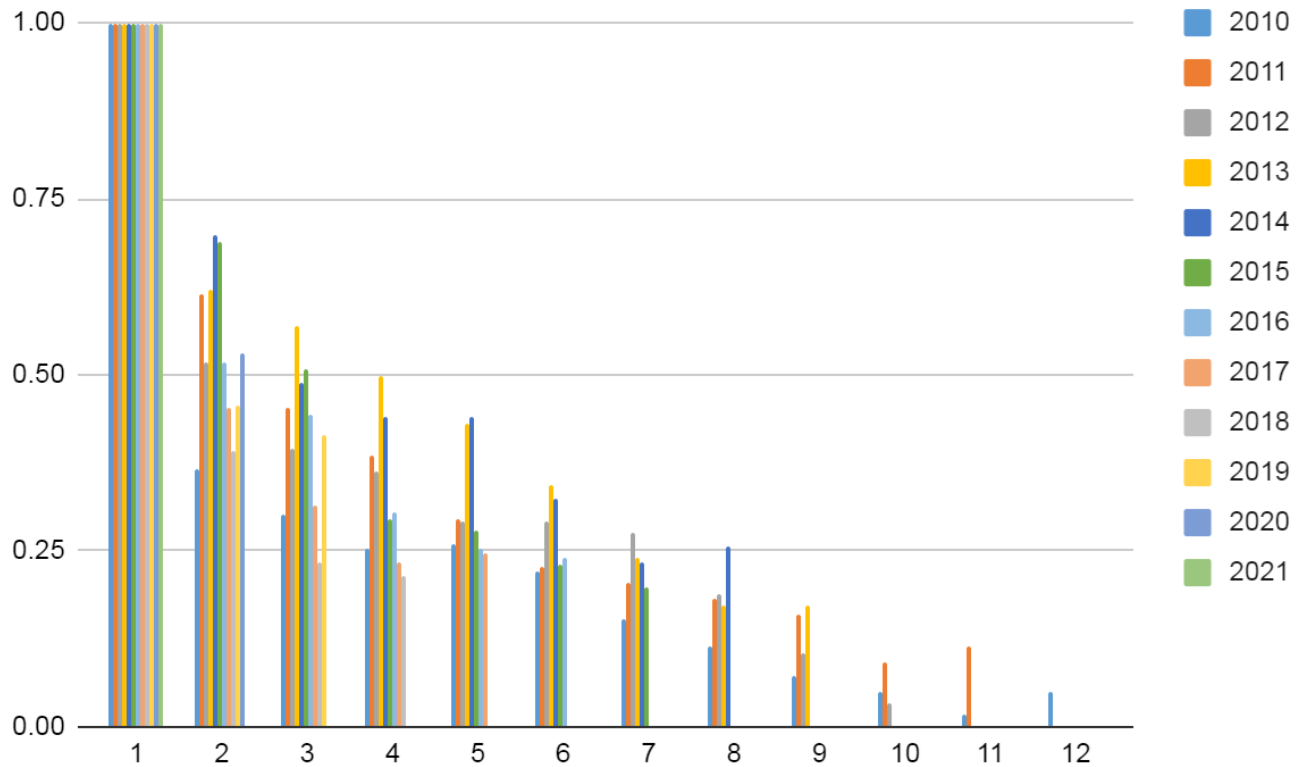



# Indicadores Institucionales

## LICENCIATURA EN PERIODISMO

Comportamiento de las cohortes respecto de las reinscripciones anuales según egresados

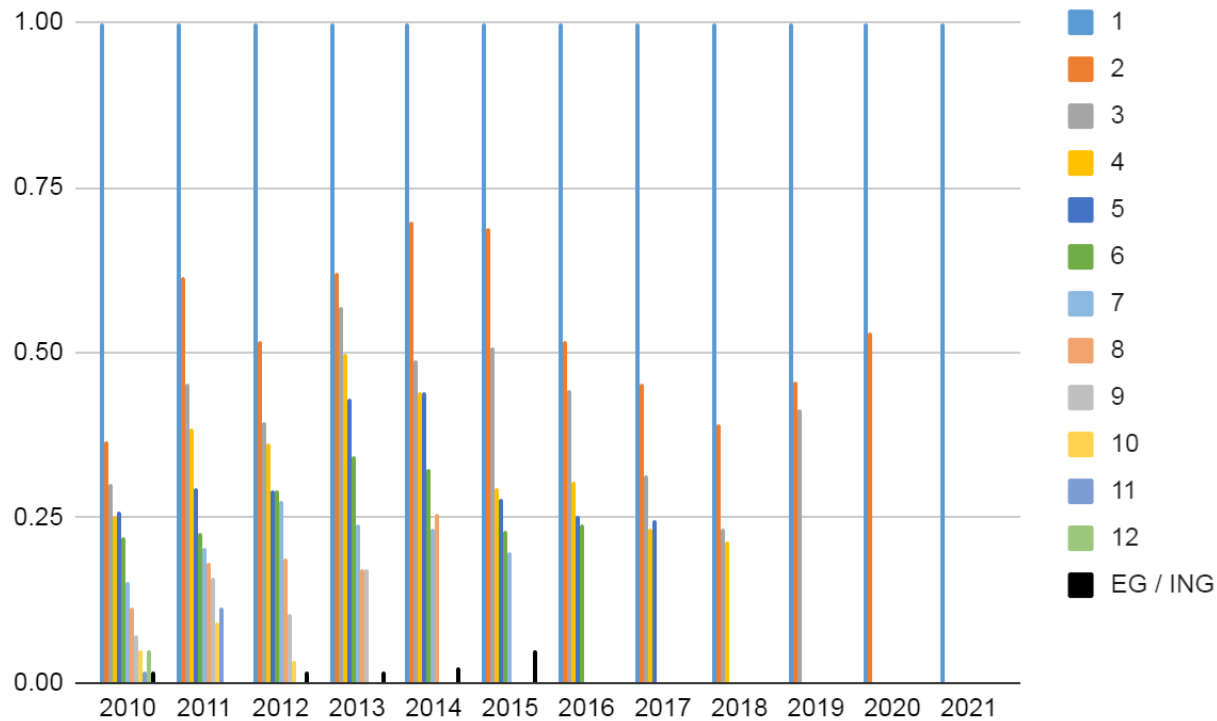

# Indicadores Institucionales

## LICENCIATURA EN PERIODISMO

### Ingresantes VS Egresados

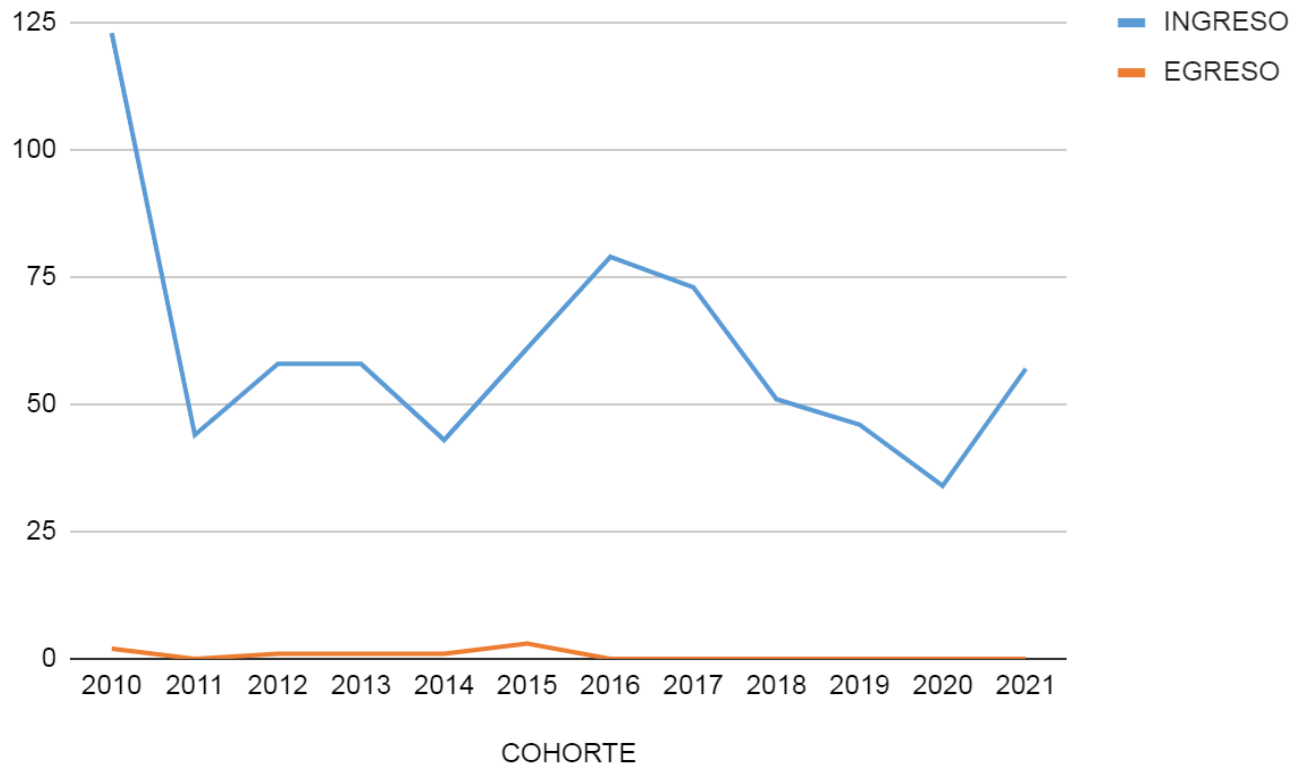

# Indicadores Institucionales

## DESEMPEÑO DE LAS COHORTES: LICENCIATURA EN PERIODISMO

COHORTE	#INGRESO	#EGRESO	Edad de la Cohorte	Ciclo PE	Tasa de Egreso	Ciclos PE de permanencia	Ciclo PE con tolerancia	Ciclos PE con tolerancia de permanencia
2010	123	2	12	5	0.016	2.4	7	1.71
2011	44	0	11	5	0	2.2	7	1.57
2012	58	1	10	5	0.01	2	7	1.42
2013	58	1	9	5	0.01	1.8	7	1.28
2014	43	1	8	5	0.02	1.6	7	1.14
2015	61	3	7	5	0.04	1.4	7	1
2016	79	0	6	5	0	1.2	7	0.85
2017	73	0	5	5	0	1	7	0.71
2018	51	0	4	5	0	0.8	7	0.57
2019	46	0	3	5	0	0.6	7	0.42
2020	34	0	2	5	0	0.4	7	0.28
2021	57	0	1	5	0	0.2	7	0.14

# Indicadores Institucionales

## DESEMPEÑO DE LAS COHORTES RESPECTO DE EGRESADOS: LICENCIATURA EN PERIODISMO

COHORTE	1° Graduado	U° Graduado	Ciclo PE	Edad de la cohorte del 1° graduado	Edad de la cohorte del U° graduado	Cantidad de Ciclos PE mínimo	Cantidad de ciclos PE máximo	Intervalo 2	Supuesto egreso	Intervalo 1
2010	2016	2016	5	6	6	1.2	1.2	1	6	1
2012	2019	2019	5	7	7	1.4	1.4	1	6	2
2013	2018	2018	5	5	5	1	1	1	6	0
2014	2019	2019	5	5	5	1	1	1	6	0
2015	2020	2021	5	5	6	1	1.2	2	6	0

# Indicadores Institucionales

MATERIAS POR CARRERA - CURSADO

Compartir



Subsecretaría de Acreditación y Desarrollo Institucional  
Dirección General de Tecnologías de la Información  
Universidad Nacional de San Luis

## MAPA MATERIAS POR CARRERA CURSADO

facultad: FCS

(1)

Carrera

nombre\_materia

lectivo\_cursada / legajo

nombre_carrera	nombre_materia	resultado_cursada	2019	2018	2017	2016	2015	2014	2013	2012	2011	2010	
ENFERMERIA	BASES PRÁCTICAS DE ENFERME...	REGULAR	-	-	-	-	-	-	-	-	-	1	
		<b>Subtotal</b>	-	-	-	-	-	-	-	-	-	-	<b>1</b>
	ENFERMERÍA DE LA MUJER Y DE...	REGULAR	-	-	-	-	-	-	-	-	-	-	2
		<b>Subtotal</b>	-	-	-	-	-	-	-	-	-	-	<b>2</b>
	ENFERMERÍA DEL ADULTO Y AN...	REGULAR	-	-	-	-	-	-	-	-	-	-	3
		OTRA SITUACION	-	-	-	-	-	-	-	-	-	-	1
		<b>Subtotal</b>	-	-	-	-	-	-	-	-	-	-	<b>4</b>
	ENFERMERÍA DEL ADULTO Y AN...	REGULAR	-	-	-	-	-	-	-	-	-	-	1
		<b>Subtotal</b>	-	-	-	-	-	-	-	-	-	-	<b>1</b>

[Indicadores Institucionales](#)

## **Debates surgidos, en introspección institucional:**

**Necesidad de revisión continua de los planes de estudio**

**Cantidad de actividades curriculares y créditos horarios**

**Regularidad**

**Correlatividades**

**Cumplimiento de requisitos de permanencia**

**Seguimiento después de la regularización**

**Ausencia en los turnos de exámenes**

**Readmisiones**

**Promoción de las actividades curriculares**

**Trabajos Finales / Tesinas**

**Estudiante de la actualidad**

**Necesidad de capacitación para docentes**

**Uso de las TIC**

**Revisión de las prácticas de enseñanza aprendizaje**

**Becas**

**Tutorías diferentes**

**Otros ...**

# Indicadores Institucionales



**¡Muchas Gracias por su atención!!!**

**Dra. Edilma Olinda Gagliardi**

E-mail: [oli.gagliardi@gmail.com](mailto:oli.gagliardi@gmail.com)

<http://acreditacion.unsl.edu.ar/>